

N° CAS: 90-15-3 MSDS

MATERIAL SAFETY DATA SHEET (MSDS)

SECCIÓN 1: Identificación de la sustancia o la mezcla y de la sociedad o la empresa

1.1. Identificador del producto

Forma del producto : Sustancia
:
N° CAS : 90-15-3
Código de producto : 04755
Estructura química :

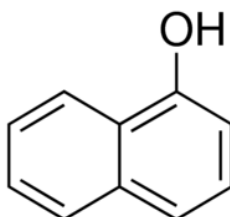

Sinónimos : 1-Hydroxynaphthalene / α -Naphthol

1.2. Usos pertinentes identificados de la sustancia o de la mezcla y usos desaconsejados

1.2.1. Usos pertinentes identificados

Uso de la sustancia/mezcla : Laboratory chemicals, Manufacture of substances

1.2.2. Usos desaconsejados

No se dispone de más información

1.3. Datos del proveedor de la ficha de datos de seguridad

LOBA CHEMIE PVT.LTD.
107 Wode House Road, Jehangir Villa, Colaba
400005 Mumbai - INDIA
T +91 22 6663 6663 - F +91 22 6663 6699
info@lobachemie.com - www.lobachemie.com

1.4. Teléfono de emergencia

Número de emergencia : + 91 22 6663 6663 (9:00am - 6:00 pm)

SECCIÓN 2: Identificación de los peligros

2.1. Clasificación de la sustancia o de la mezcla

Clasificación según reglamento (UE) No. 1272/2008 [CLP]

Lesiones oculares graves H318
o irritación ocular,
categoría 1
Toxicidad aguda H312
(cutánea), categoría 4
Toxicidad aguda (oral), H302
categoría 4
Irritación o corrosión H315
cutáneas, categoría 2

1-NAPHTHOL Extra Pure

Fichas de datos de seguridad

Toxicidad específica en H335
determinados órganos —
Exposición única,
categoría 3, irritación de
las vías respiratorias

Texto completo de las categorías de clasificación y de las frases H: véase la Sección 16

Clasificación según las directivas 67/548/CEE [DSD] o 1999/45/CE [DPD]

Xn; R21/22

Xi; R41

Xi; R37/38

Texto completo de las frases R: ver sección 16

Efectos adversos fisicoquímicos, para la salud humana y el medio ambiente

No se dispone de más información

2.2. Elementos de la etiqueta

Etiquetado según el Reglamento (CE) N° 1272/2008 [CLP]

Pictogramas de peligro (CLP) :



GHS05

GHS07

Palabra de advertencia (CLP) :

Peligro

Indicaciones de peligro (CLP) :

H302+H312 - Nocivo en caso de ingestión o en contacto con la piel
H315 - Provoca irritación cutánea
H318 - Provoca lesiones oculares graves
H335 - Puede irritar las vías respiratorias

Consejos de prudencia (CLP) :

P261 - Evitar respirar el polvo/el humo/el gas/la niebla/los vapores/el aerosol
P280 - Llevar guantes/prendas/gafas/máscara de protección
P305+P351+P338 - EN CASO DE CONTACTO CON LOS OJOS: Aclarar cuidadosamente con agua durante varios minutos. Quitar las lentes de contacto, si lleva y resulta fácil. Seguir aclarando

2.3. Otros peligros

No se dispone de más información

SECCIÓN 3: Composición/información sobre los componentes

3.1. Sustancias

Nombre : 1-NAPHTHOL Extra Pure

N° CAS : 90-15-3

Texto completo de las frases R y H : ver sección 16

1-NAPHTHOL Extra Pure

Fichas de datos de seguridad

3.2. Mezclas

No aplicable

SECCIÓN 4: Primeros auxilios

4.1. Descripción de los primeros auxilios

Medidas de primeros auxilios en caso de inhalación	: Transportar a la víctima al exterior y mantenerla en reposo en una posición confortable para respirar. Llamar a un CENTRO DE INFORMACION TOXICOLOGICA o a un médico en caso de malestar.
Medidas de primeros auxilios en caso de contacto con la piel	: Llamar inmediatamente a un CENTRO DE INFORMACION TOXICOLOGICA o a un médico. Se necesitan medidas específicas (ver ... en esta etiqueta). Lavar con agua y jabón abundantes. Lavar las prendas contaminadas antes de volver a usarlas. En caso de irritación cutánea: Consultar a un médico. Se necesita un tratamiento específico (ver ... en esta etiqueta).
Medidas de primeros auxilios en caso de contacto con los ojos	: Aclarar cuidadosamente con agua durante varios minutos. Quitar las lentes de contacto, si lleva y resulta fácil. Seguir aclarando. Llamar inmediatamente a un CENTRO DE INFORMACION TOXICOLOGICA o a un médico.
Medidas de primeros auxilios en caso de ingestión	: Enjuagarse la boca. Llamar a un CENTRO DE INFORMACION TOXICOLOGICA o a un médico en caso de malestar.

4.2. Principales síntomas y efectos, agudos y retardados

Síntomas y lesiones posibles en caso de inhalación	: Puede irritar las vías respiratorias.
Síntomas y lesiones posibles en caso de contacto con la piel	: La exposición repetida a este producto puede producir absorción a través de la piel, con el consiguiente grave riesgo para la salud. Nocivo en contacto con la piel. Provoca irritación cutánea.
Síntomas y lesiones posibles en caso de contacto con los ojos	: Provoca lesiones oculares graves.
Síntomas y lesiones posibles en caso de ingestión	: La ingestión de una pequeña cantidad de este producto producir un riesgo grave para la salud.

4.3. Indicación de toda atención médica y de los tratamientos especiales que deban dispensarse inmediatamente

Trátase sintomáticamente.

SECCIÓN 5: Medidas de lucha contra incendios

5.1. Medios de extinción

Medios de extinción apropiados	: polvo químico seco, espuma resistente a los alcoholes, dióxido de carbono.
Medios de extinción inadecuados	: No utilice un flujo potente de agua.

5.2. Peligros específicos derivados de la sustancia o la mezcla

No se dispone de más información

5.3. Recomendaciones para el personal de lucha contra incendios

No se dispone de más información

SECCIÓN 6: Medidas en caso de vertido accidental

6.1. Precauciones personales, equipo de protección y procedimientos de emergencia

6.1.1. Para el personal que no forma parte de los servicios de emergencia

Procedimientos de emergencia : Evacuar el personal no necesario.

6.1.2. Para el personal de emergencia

Unidades Protectoras : Utilizar el equipo de protección individual obligatorio.
Procedimientos de emergencia : Detenga el escape.

6.2. Precauciones relativas al medio ambiente

Evitar su liberación al medio ambiente.

1-NAPHTHOL Extra Pure

Fichas de datos de seguridad

6.3. Métodos y material de contención y de limpieza

Procedimientos de limpieza : Clear up rapidly by scoop or vacuum.

6.4. Referencia a otras secciones

No se dispone de más información

SECCIÓN 7: Manipulación y almacenamiento

7.1. Precauciones para una manipulación segura

Precauciones para una manipulación segura : Evitar respirar el polvo/el humo/el gas/la niebla/los vapores/el aerosol. Utilizar únicamente en exteriores o en un lugar bien ventilado.

Medidas de higiene : No comer, beber ni fumar durante su utilización. Lavarse ... concienzudamente tras la manipulación.

7.2. Condiciones de almacenamiento seguro, incluidas posibles incompatibilidades

Condiciones de almacenamiento : Mantener el recipiente herméticamente cerrado. Almacenar en un lugar seco. Consérvese en el envase de origen.

7.3. Usos específicos finales

No se dispone de más información

SECCIÓN 8: Controles de exposición/protección individual

8.1. Parámetros de control

No se dispone de más información

8.2. Controles de la exposición

Protección de las manos : guantes de protección

Protección ocular : Gafas químicas o gafas de seguridad.

Protección de la piel y del cuerpo : Llevar ropa de protección adecuada

Protección de las vías respiratorias : Llevar equipo de protección respiratoria

SECCIÓN 9: Propiedades físicas y químicas

9.1. Información sobre propiedades físicas y químicas básicas

Forma/estado : Sólido

Color : Off white to brownish.

Olor : slight phenolic odor.

Umbral olfativo : No hay datos disponibles

pH : No hay datos disponibles

Grado de evaporación (acetato de butilo=1) : No hay datos disponibles

Punto de fusión : 94 - 96

Punto de solidificación : No hay datos disponibles

Punto de ebullición : 278 - 280

1-NAPHTHOL Extra Pure

Fichas de datos de seguridad

Punto de inflamación	: 125 °C
Temperatura de autoignición	: No hay datos disponibles
Temperatura de descomposición	: No hay datos disponibles
Inflamabilidad (sólido, gas)	: No hay datos disponibles
Presión de vapor	: 1 mm Hg at 940C
Densidad relativa de vapor a 20 °C	: 4.5
Densidad relativa	: No hay datos disponibles
Solubilidad	: Agua: Practically insoluble in water
Log Pow	: 2.85
Viscosidad, cinemático	: No hay datos disponibles
Viscosidad, dinámico	: No hay datos disponibles
Propiedades explosivas	: No hay datos disponibles
Propiedad de provocar incendios	: No hay datos disponibles
Límites de explosión	: 0.008 - 0.05 vol %

9.2. Otros datos

No se dispone de más información

SECCIÓN 10: Estabilidad y reactividad

10.1. Reactividad

No se dispone de más información

10.2. Estabilidad química

Estable en condiciones normales.

10.3. Posibilidad de reacciones peligrosas

No se dispone de más información

10.4. Condiciones que deben evitarse

Luz directa del sol. Contacto con el aire. Humedad.

10.5. Materiales incompatibles

No se dispone de más información

10.6. Productos de descomposición peligrosos

No se dispone de más información

SECCIÓN 11: Información toxicológica

11.1. Información sobre los efectos toxicológicos

Toxicidad aguda : Cutáneo: Nocivo en contacto con la piel. Oral: Nocivo en caso de ingestión.

Corrosión o irritación cutáneas : Provoca irritación cutánea.

Lesiones oculares graves o irritación ocular : Provoca lesiones oculares graves.

Sensibilización respiratoria o cutánea : No clasificado

1-NAPHTHOL Extra Pure

Fichas de datos de seguridad

Mutagenicidad en células germinales	: No clasificado
Carcinogenicidad	: No clasificado
Toxicidad para la reproducción	: No clasificado
Toxicidad específica en determinados órganos (STOT) – exposición única	: Puede irritar las vías respiratorias.
Toxicidad específica en determinados órganos (STOT) – exposición repetida	: No clasificado
Peligro por aspiración	: No clasificado

Efectos nocivos potenciales para la salud humana y posibles síntomas : Nocivo en caso de ingestión. Nocivo en contacto con la piel.

SECCIÓN 12: Información ecológica

12.1. Toxicidad

No se dispone de más información

12.2. Persistencia y degradabilidad

No se dispone de más información

12.3. Potencial de bioacumulación

1-NAPHTHOL Extra Pure (90-15-3)	
Log Pow	2.85

12.4. Movilidad en el suelo

No se dispone de más información

12.5. Resultados de la valoración PBT y mPmB

No se dispone de más información

12.6. Otros efectos adversos

No se dispone de más información

SECCIÓN 13: Consideraciones relativas a la eliminación

13.1. Métodos para el tratamiento de residuos

Product/Packaging disposal recommendations : Eliminar el contenido/el recipiente en ...

SECCIÓN 14: Información relativa al transporte

Según los requisitos de ADR / RID / IMDG / IATA / ADN

1-NAPHTHOL Extra Pure

Fichas de datos de seguridad

14.1. Número ONU

N.º ONU (ADR)	: 2811
N.º ONU (IMDG)	: 2811
N.º ONU (IATA)	: 2811
N.º ONU (ADN)	: 2811
N.º ONU (RID)	: 2811

14.2. Designación oficial de transporte de las Naciones Unidas

Designación exacta de expedición/Descripción (ADR)	: SÓLIDO ORGÁNICO TÓXICO, N. E. P.
Proper Shipping Name (IMDG)	: TOXIC SOLID, ORGANIC, N.O.S.
Designación exacta de expedición/Descripción (IATA)	: TOXIC SOLID, ORGANIC, N.O.S.
Designación exacta de expedición/Descripción (ADN)	: TOXIC SOLID, ORGANIC, N.O.S.
Designación exacta de expedición/Descripción (RID)	: TOXIC SOLID, ORGANIC, N.O.S.
Transport document description (ADR)	: UN 2811 SÓLIDO ORGÁNICO TÓXICO, N. E. P., 6.1, III, (E)
Descripción del documento del transporte (IMDG)	: UN 2811 TOXIC SOLID, ORGANIC, N.O.S., 6.1, III
Descripción del documento del transporte (IATA)	: UN 2811 TOXIC SOLID, ORGANIC, N.O.S., 6.1, III
Descripción del documento del transporte (ADN)	: UN 2811 TOXIC SOLID, ORGANIC, N.O.S., 6.1, III
Descripción del documento del transporte (RID)	: UN 2811 TOXIC SOLID, ORGANIC, N.O.S., 6.1, III

14.3. Clase(s) de peligro para el transporte

ADR

Clase(s) de peligro para el transporte (ADR)	: 6.1
Etiquetas de peligro (ADR)	: 6.1



IMDG

Clase(s) de peligro para el transporte (IMDG)	: 6.1
Etiquetas de peligro (IMDG)	: 6.1



IATA

Clase(s) de peligro para el transporte (IATA)	: 6.1
Etiquetas de peligro (IATA)	: 6.1

1-NAPHTHOL Extra Pure

Fichas de datos de seguridad



ADN

Clase(s) de peligro para el transporte (ADN) : 6.1
Etiquetas de peligro (ADN) : 6.1



RID

Clase(s) de peligro para el transporte (RID) : 6.1
Etiquetas de peligro (RID) : 6.1



14.4. Grupo de embalaje

Grupo de embalaje (ADR) : III
Grupo de embalaje (IMDG) : III
Grupo de embalaje (IATA) : III
Grupo de embalaje (ADN) : III
Grupo de embalaje (RID) : III

14.5. Peligros para el medio ambiente

Peligroso para el medio ambiente : No
Contaminante marino : No
Otros datos : No se dispone de información adicional

14.6. Precauciones particulares para los usuarios

- Transporte por vía terrestre

Código de clasificación (ADR) : T2
Disposición especial (ADR) : 274, 614
Cantidades limitadas (ADR) : 5kg
Cantidades exceptuadas (ADR) : E1
Packing instructions (ADR) : P002, IBC08, LP02, R001
Special packing provisions (ADR) : B3
Mixed packing provisions (ADR) : MP10
Portable tank and bulk container instructions (ADR) : T1
Portable tank and bulk container special provisions (ADR) : TP33
Tank code (ADR) : SGAH, L4BH
Tank special provisions (ADR) : TU15, TE19
Vehículo para el transporte en cisterna : AT

1-NAPHTHOL Extra Pure

Fichas de datos de seguridad

Categoría de transporte (ADR)	: 2
Special provisions for carriage - Bulk (ADR)	: VC1, VC2, AP7
Special provisions for carriage - Loading, unloading and handling (ADR)	: CV13, CV28
Special provisions for carriage - Operation (ADR)	: S9
Peligronº (código Kemler)	: 60
Panel naranja	:



Clave de limitación de túnel (ADR)	: E
Código EAC	: 2X

- Transporte marítimo

Special provision (IMDG)	: 223, 274
Cantidades limitadas (IMDG)	: 5 kg
Cantidades exceptuadas (IMDG)	: E1
Packing instructions (IMDG)	: P002
IBC packing instructions (IMDG)	: IBC08
IBC special provisions (IMDG)	: B3
Tank instructions (IMDG)	: T1
Tank special provisions (IMDG)	: TP33
EmS-No. (Fire)	: F-A
EmS-No. (Spillage)	: S-A
Stowage category (IMDG)	: A
No. GPA	: 154

- Transporte aéreo

Cantidades exceptuadas para aviones de pasajeros y de carga (IATA)	: E1
Cantidades limitadas para aviones de pasajeros y de carga (IATA)	: Y645
Cantidad neta máxima para cantidad limitada en aviones de pasajeros y de carga (IATA)	: 10kg
Instrucciones de embalaje para aviones de pasajeros y de carga (IATA)	: 670
Cantidad neta máxima para aviones de pasajeros y de carga (IATA)	: 100kg
Instrucciones de embalaje exclusivamente para aviones de carga (IATA)	: 677
Cantidad máx. neta exclusivamente para aviones de carga (IATA)	: 200kg
Disposición particular (IATA)	: A3, A5
Código GRE (IATA)	: 6L

- Transporte por vía fluvial

Código de clasificación (ADN)	: T2
Disposición particular (ADN)	: 274, 614, 802
Cantidades limitadas (ADN)	: 5 kg
Cantidades exceptuadas (ADN)	: E1
Carriage permitted (ADN)	: T
Equipment required (ADN)	: PP, EP
Number of blue cones/lights (ADN)	: 0

1-NAPHTHOL Extra Pure

Fichas de datos de seguridad

- Transporte ferroviario

Código de clasificación (RID)	: T2
Disposición particular (RID)	: 274, 614
Cantidades limitadas (RID)	: 5kg
Cantidades exceptuadas (RID)	: E1
Packing instructions (RID)	: P002, IBC08, LP02, R001
Special packing provisions (RID)	: B3
Mixed packing provisions (RID)	: MP10
Portable tank and bulk container instructions (RID)	: T1
Portable tank and bulk container special provisions (RID)	: TP33
Tank codes for RID tanks (RID)	: SGAH, L4BH
Special provisions for RID tanks (RID)	: TU15
Categoría de transporte (RID)	: 2
Special provisions for carriage – Bulk (RID)	: VC1, VC2, AP7
Special provisions for carriage – Loading and unloading (RID)	: CW13, CW28, CW31
Colis express (express parcels) (RID)	: CE11
Hazard identification number (RID)	: 60

14.7. Transporte a granel con arreglo anexo II del Convenio MARPOL 73/78 y del Código IBC

No aplicable

SECCIÓN 15: Información reglamentaria

15.1. Reglamentación y legislación en materia de seguridad, salud y medio ambiente específicas para la sustancia o la mezcla

15.1.1. UE-Reglamentos

Sin restricciones según el anexo XVII de REACH

1-NAPHTHOL Extra Pure is not on the REACH Candidate List

1-NAPHTHOL Extra Pure is not on the REACH Annex XIV List

15.1.2. Reglamentos nacionales

Alemania

AwSV/VwVwS Annex reference : Clase de peligro para el agua (WGK) 1, Presenta poco peligro para el agua (Classification according to VwVwS, Annex 3; No WGK 2944)

12th Ordinance Implementing the Federal Immission Control Act - 12.BImSchV : No sujeto al 12o BImSchV (decreto de protección contra las emisiones) (Reglamento sobre accidentes graves)

Dinamarca

Recomendaciones de la normativa danesa : Young people below the age of 18 years are not allowed to use the product
Pregnant/breastfeeding women working with the product must not be in direct contact with the product

1-NAPHTHOL Extra Pure

Fichas de datos de seguridad

15.2. Evaluación de la seguridad química

No se dispone de más información

SECCIÓN 16: Información adicional

Texto completo de las frases R, H y EUH:

Acute Tox. 4 (Dermal)	Toxicidad aguda (cutánea), categoría 4
Acute Tox. 4 (Oral)	Toxicidad aguda (oral), categoría 4
Eye Dam. 1	Lesiones oculares graves o irritación ocular, categoría 1
Skin Irrit. 2	Irritación o corrosión cutáneas, categoría 2
STOT SE 3	Toxicidad específica en determinados órganos — Exposición única, categoría 3, irritación de las vías respiratorias
H302	Nocivo en caso de ingestión
H312	Nocivo en contacto con la piel
H315	Provoca irritación cutánea
H318	Causes serious eye damage
H335	Puede irritar las vías respiratorias
R21/22	Nocivo en contacto con la piel y por ingestión
R37/38	Irrita las vías respiratorias y la piel
R41	Riesgo de lesiones oculares graves
Xi	Irritante
Xn	Nocivo

Esta información se basa en nuestro conocimiento actual y tiene como finalidad describir el producto para los propósitos de los requisitos de salud, seguridad y medio ambiente únicamente. Por lo tanto, no debe ser interpretada como garantía de ninguna característica específica del producto