

n° CAS: 90-15-3 MSDS

MATERIAL SAFETY DATA SHEET (MSDS)

SEÇÃO 1: Identificação da substância/mistura e da empresa

1.1. Identificação do produto

Forma do produto : Substância
:
n° CAS : 90-15-3
Código do produto : 04755
Estrutura química :

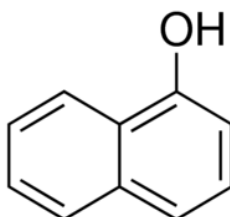

Sinônimos : 1-Hydroxynaphthalene / α -Naphthol

1.2. Usos recomendados da substância ou mistura e usos não recomendados

1.2.1. Usos relevantes identificados

Uso da substância/mistura : Laboratory chemicals, Manufacture of substances

1.2.2. Usos desaconselhados

Nenhuma informação adicional disponível

1.3. Identificação do fornecedor da ficha de informações de segurança

LOBACHEMIE PVT.LTD.
107 Wode House Road, Jehangir Villa, Colaba
400005 Mumbai - INDIA
T +91 22 6663 6663 - F +91 22 6663 6699
info@lobachemie.com - www.lobachemie.com

1.4. Número do telefone de emergência

Número de emergência : + 91 22 6663 6663 (9:00am - 6:00 pm)

SEÇÃO 2: Identificação de perigos

2.1. Classificação da substância ou mistura

Classificação de acordo com o Regulamento (CE) N° 1272/2008 [CLP]

Lesões oculares H318
graves/irritação ocular,
Categoria 1
Toxicidade aguda H312
(dérmica), Categoria 4
Toxicidade aguda (oral) H302
Categoria 4
Corrosão/irritação da H315
pele, Categoria 2

1-NAPHTHOL Extra Pure

Ficha de Informações de Segurança de Produtos Químicos

Toxicidade para o órgão- alvo específico - H335
Exposição única,
Categoria 3, Irritação do trato respiratório

Texto completo das classes de perigo e das frases H: consultar a Seção 16

Classificação de acordo com a Diretiva 67/548/CEE [DSD] ou 1999/45/CE [DPD]

Xn; R21/22

Xi; R41

Xi; R37/38

Full text of R-phrases: see section 16

Efeitos adversos físico-químicos prejudiciais para a saúde humana e para os efeitos ambientais

Nenhuma informação adicional disponível

2.2. Elementos apropriados de rotulagem

Rotulagem de acordo com o Regulamento (CE) N° 1272/2008 [CLP]

Pictogramas de perigo (CLP)

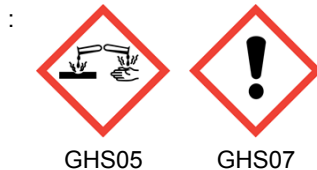

Palavra de advertência (CLP)

: Perigo

Frases de perigo (CLP)

: H302+H312 - Nocivo se ingerido ou em contato com a pele
H315 - Causa irritação na pele
H318 - Causa lesões sérias nos olhos
H335 - Pode causar irritação respiratória

Frases de precaução

: P261 - Evite inalar poeiras/fumos/gases/névoas/vapores/aerossóis
P280 - Use luvas de proteção/roupas de proteção/proteção para os olhos/ proteção facial
P305+P351+P338 - EM CASO DE CONTATO COM OS OLHOS: Enxágue cuidadosamente com água durante vários minutos. No caso de uso de lentes de contato, remova-as, se for fácil. Continue enxaguando

2.3. Outros perigos

Nenhuma informação adicional disponível

SEÇÃO 3: Composição e informações sobre os ingredientes

3.1. Substâncias

Nome : 1-NAPHTHOL Extra Pure

n° CAS : 90-15-3

1-NAPHTHOL Extra Pure

Ficha de Informações de Segurança de Produtos Químicos

Texto integral das frases R e H : ver a Seção 16

3.2. Misturas

Não aplicável

SEÇÃO 4: Medidas de primeiros socorros

4.1. Descrição das medidas de primeiros socorros

Medidas de primeiros-socorros após inalação	: Remova a pessoa para local ventilado e a mantenha em repouso numa posição que não dificulte a respiração. Caso sinta indisposição, contate um CENTRO DE INFORMAÇÃO TOXICOLÓGICA/médico.
Medidas de primeiros-socorros após contato com a pele	: Contate imediatamente um CENTRO DE INFORMAÇÃO TOXICOLÓGICA ou um médico. Medidas específicas (ver ... no presente rótulo). Lave com água em abundância. Lave a roupa contaminada antes de usá-la novamente. Em caso de irritação cutânea: . Consulte um médico. Tratamento específico (veja ... neste rótulo).
Medidas de primeiros-socorros após contato com os olhos	: Enxague cuidadosamente com água durante vários minutos. No caso de uso de lentes de contato, remova-as, se for fácil. Continue enxaguando. Contate imediatamente um CENTRO DE INFORMAÇÃO TOXICOLÓGICA ou um médico.
Medidas de primeiros-socorros após ingestão	: Enxaguar a boca. Caso sinta indisposição, contate um CENTRO DE INFORMAÇÃO TOXICOLÓGICA/médico.

4.2. Sintomas e efeitos mais importantes, agudos ou tardios

Sintomas/lesões após a inalação	: Pode causar irritação respiratória.
Sintomas/lesões após o contato com a pele	: Repeated exposure to this material can result in absorption through skin causing significant health hazard. Nocivo se entrar em contato com a pele. Causa irritação na pele.
Sintomas/lesões após contato com os olhos	: Causa lesões sérias nos olhos.
Sintomas/lesões após a ingestão	: Swallowing a small quantity of this material will result in serious health hazard.

4.3. Indicações sobre cuidados médicos urgentes e tratamentos especiais necessários

Treat symptomatically.

SEÇÃO 5: Medidas de combate a incêndio

5.1. Meios de extinção

Meios de extinção adequados	: pó químico seco, espuma resistente ao álcool, dióxido de carbono (CO2).
Meios de extinção inadequados	: Do not use a heavy water stream.

5.2. Perigos específicos decorrentes da substância ou mistura

Nenhuma informação adicional disponível

5.3. Recomendações para a equipe de combate a incêndio

Nenhuma informação adicional disponível

SEÇÃO 6: Medidas de controle para derramamento ou vazamento

6.1. Precauções individuais, equipamento de proteção e procedimentos de emergência

6.1.1. Para não-socorristas

Procedimentos de emergência : Evacuate unnecessary personnel.

6.1.2. Para socorristas

Equipamento de proteção : Use o equipamento de proteção individual conforme for necessário.
Procedimentos de emergência : Stop release.

6.2. Precauções ambientais

Evite a liberação para o meio ambiente.

1-NAPHTHOL Extra Pure

Ficha de Informações de Segurança de Produtos Químicos

6.3. Métodos e materiais de contenção e limpeza

Métodos de limpeza : Clear up rapidly by scoop or vacuum.

6.4. Referência a outras seções

Nenhuma informação adicional disponível

SEÇÃO 7: Manuseio e armazenamento

7.1. Precauções para manuseio seguro

Precauções para manuseio seguro : Evite inalar poeiras/fumos/gases/névoas/vapores/aerossóis . Utilize apenas ao ar livre ou em locais bem ventilados.

Medidas de higiene : Não coma, beba ou fume durante a utilização deste produto. Lave ... cuidadosamente após o manuseio.

7.2. Condições para armazenamento seguro, incluindo incompatibilidades

Condições de armazenamento : Mantenha o recipiente hermeticamente fechado. Armazene em local seco. Store in original container.

7.3. Utilização(ões) final(is) específica(s)

Nenhuma informação adicional disponível

SEÇÃO 8: Controle da exposição/Proteção individual

8.1. Parâmetros de controle

Nenhuma informação adicional disponível

8.2. Controles de exposição

Proteção para as mãos : luvas de proteção

Proteção para os olhos : Chemical goggles or safety glasses

Proteção para a pele e o corpo : Usar roupas de proteção adequada

Proteção respiratória : Use equipamento de proteção respiratória

SEÇÃO 9: Propriedades físico-químicas

9.1. Informações sobre propriedades físico-químicas básicas

Estado físico : Solid

Cor : Off white to brownish.

Odor : slight phenolic odor.

Limiar de odor : Não há dados disponíveis

pH : Não há dados disponíveis

Taxa de evaporação relativa (acetato de butila = 1) : Não há dados disponíveis

Ponto de fusão : 94 - 96

Ponto de solidificação : Não há dados disponíveis

Ponto de ebulição : 278 - 280

1-NAPHTHOL Extra Pure

Ficha de Informações de Segurança de Produtos Químicos

Ponto de fulgor	: 125 °C
Temperatura de auto-ignição	: Não há dados disponíveis
Temperatura de decomposição	: Não há dados disponíveis
Inflamabilidade (sólido/gás)	: Não há dados disponíveis
Pressão de vapor	: 1 mm Hg at 940C
Densidade relativa do vapor a 20°C	: 4.5
Densidade relativa	: Não há dados disponíveis
Solubilidade	: Água: Practically insoluble in water
Log Pow	: 2.85
Viscosidade, cinemática	: Não há dados disponíveis
Viscosidade, dinâmica	: Não há dados disponíveis
Propriedades explosivas	: Não há dados disponíveis
Propriedades oxidantes	: Não há dados disponíveis
Limites de explosão	: 0.008 - 0.05 vol. %

9.2. Outras informações

Nenhuma informação adicional disponível

SEÇÃO 10: Estabilidade e reatividade

10.1. Reatividade

Nenhuma informação adicional disponível

10.2. Estabilidade química

Stable under normal conditions.

10.3. Possibilidade de reações perigosas

Nenhuma informação adicional disponível

10.4. Condições a evitar

Luz solar direta. Air contact. Moisture.

10.5. Materiais incompatíveis

Nenhuma informação adicional disponível

10.6. Produtos perigosos da decomposição

Nenhuma informação adicional disponível

SEÇÃO 11: Informações toxicológicas

11.1. Informações sobre os efeitos toxicológicos

Toxicidade aguda : Dérmico: Nocivo se entrar em contato com a pele. Oral: Nocivo se for ingerido.

Corrosão/irritação à pele : Causa irritação na pele.

Lesões oculares graves/irritação ocular : Causa lesões sérias nos olhos.

Sensibilização respiratória ou à pele : Não classificado

1-NAPHTHOL Extra Pure

Ficha de Informações de Segurança de Produtos Químicos

Mutagenicidade em células germinativas : Não classificado
Carcinogenicidade : Não classificado

Toxicidade à reprodução : Não classificado
Toxicidade para órgãos-alvo específicos -
Exposição única : Pode causar irritação respiratória.

Toxicidade para órgãos-alvo específicos -
Exposição repetida : Não classificado

Perigo por aspiração : Não classificado

Sintomas e possíveis efeitos nocivos à
saúde humana : Nocivo se for ingerido. Nocivo se entrar em contato com a pele.

SEÇÃO 12: Informações ecológicas

12.1. Toxicidade

Nenhuma informação adicional disponível

12.2. Persistência e degradabilidade

Nenhuma informação adicional disponível

12.3. Potencial bioacumulativo

1-NAPHTHOL Extra Pure (90-15-3)	
Log Pow	2.85

12.4. Mobilidade no solo

Nenhuma informação adicional disponível

12.5. Resultados da avaliação PBT e mPmB

Nenhuma informação adicional disponível

12.6. Outros efeitos adversos

Nenhuma informação adicional disponível

SEÇÃO 13: Considerações sobre destinação final

13.1. Métodos de tratamento de resíduos

Product/Packaging disposal
recommendations : Descarte o conteúdo/recipiente em ...

SEÇÃO 14: Informações sobre transporte

De acordo com as exigências de ADR / RID / IMDG / IATA / ADN

1-NAPHTHOL Extra Pure

Ficha de Informações de Segurança de Produtos Químicos

14.1. Número ONU

Nº ONU (ADR)	: 2811
Nº ONU (IMDG)	: 2811
Nº ONU (IATA)	: 2811
Nº ONU (ADN)	: 2811
Nº ONU (RID)	: 2811

14.2. Nome apropriado para embarque ONU

Nome Apropriado de Transporte (ADR)	: TOXIC SOLID, ORGANIC, N.O.S.
Proper Shipping Name (IMDG)	: TOXIC SOLID, ORGANIC, N.O.S.
Nome Apropriado de Transporte (IATA)	: TOXIC SOLID, ORGANIC, N.O.S.
Nome Apropriado de Transporte (ADN)	: TOXIC SOLID, ORGANIC, N.O.S.
Nome Apropriado de Transporte (RID)	: TOXIC SOLID, ORGANIC, N.O.S.
Transport document description (ADR)	: UN 2811 TOXIC SOLID, ORGANIC, N.O.S., 6.1, III, (E)
Descrição do documento de transporte (IMDG)	: UN 2811 TOXIC SOLID, ORGANIC, N.O.S., 6.1, III
Descrição do documento de transporte (IATA)	: UN 2811 TOXIC SOLID, ORGANIC, N.O.S., 6.1, III
Descrição do documento de transporte (ADN)	: UN 2811 TOXIC SOLID, ORGANIC, N.O.S., 6.1, III
Descrição do documento de transporte (RID)	: UN 2811 TOXIC SOLID, ORGANIC, N.O.S., 6.1, III

14.3. Classes de perigo para o transporte

ADR

Classes de risco de transporte (ADR)	: 6.1
Rótulos de perigo (ADR)	: 6.1



IMDG

Classes de risco de transporte (IMDG)	: 6.1
Rótulos de perigo (IMDG)	: 6.1



IATA

Classes de risco de transporte (IATA)	: 6.1
Rótulos de perigo (IATA)	: 6.1



ADN

Classes de risco de transporte (ADN)	: 6.1
--------------------------------------	-------

1-NAPHTHOL Extra Pure

Ficha de Informações de Segurança de Produtos Químicos

Rótulos de perigo (ADN) : 6.1



RID

Classes de risco de transporte (RID) : 6.1

Rótulos de perigo (RID) : 6.1



14.4. Grupo de embalagem

Grupo de embalagem (ADR) : III

Grupo de embalagem (IMDG) : III

Grupo de embalagem (IATA) : III

Grupo de embalagem (ADN) : III

Grupo de embalagem (RID) : III

14.5. Perigos para o meio ambiente

Perigoso para o ambiente : Não

Poluente marinho : Não

Outras informações : Nenhuma informação adicional disponível

14.6. Precauções específicas para o usuário

- Transporte terrestre

Código de classificação (ADR) : T2

Provisão especial (ADR) : 274, 614

Quantidades limitadas (ADR) : 5kg

Quantidades excetuadas (ADR) : E1

Packing instructions (ADR) : P002, IBC08, LP02, R001

Special packing provisions (ADR) : B3

Mixed packing provisions (ADR) : MP10

Portable tank and bulk container instructions (ADR) : T1

Portable tank and bulk container special provisions (ADR) : TP33

Tank code (ADR) : SGAH, L4BH

Tank special provisions (ADR) : TU15, TE19

Veículo para transporte em tanque : AT

Categoria de transporte (ADR) : 2

Special provisions for carriage - Bulk (ADR) : VC1, VC2, AP7

Special provisions for carriage - Loading, unloading and handling (ADR) : CV13, CV28

Special provisions for carriage - Operation (ADR) : S9

Número de identificação do perigo (nº Kemler) : 60

1-NAPHTHOL Extra Pure

Ficha de Informações de Segurança de Produtos Químicos

Painéis cor de laranja : 

Código de restrição de túnel (ADR) : E
Código EAC : 2X

- Transporte marítimo

Special provision (IMDG) : 223, 274
Quantidades limitadas (IMDG) : 5 kg
Quantidades excetuadas (IMDG) : E1
Packing instructions (IMDG) : P002
IBC packing instructions (IMDG) : IBC08
IBC special provisions (IMDG) : B3
Tank instructions (IMDG) : T1
Tank special provisions (IMDG) : TP33
EmS-No. (Fire) : F-A
EmS-No. (Spillage) : S-A
Stowage category (IMDG) : A
MFAG-Nº : 154

- Transporte aéreo

PCA Quantidades excetuadas (IATA) : E1
PCA Quantidades limitadas (IATA) : Y645
Quantidade máxima líquida por quantidade limitada PCA (IATA) : 10kg
Instruções de embalagem PCA (IATA) : 670
Quantidade máxima líquida PCA (IATA) : 100kg
Instruções de embalagem CAO (IATA) : 677
Quantidade máxima líquida CAO (IATA) : 200kg
Provisão especial (IATA) : A3, A5
Código do ERG (IATA) : 6L

- Transporte por via fluvial

Código de classificação (ADN) : T2
Special provisions (ADN) : 274, 614, 802
Quantidades limitadas (ADN) : 5 kg
Quantidades excetuadas (ADN) : E1
Carriage permitted (ADN) : T
Equipment required (ADN) : PP, EP
Number of blue cones/lights (ADN) : 0

- Transporte ferroviário

Código de classificação (RID) : T2
Special provision (RID) : 274, 614
Quantidades limitadas (RID) : 5kg
Quantidades excetuadas (RID) : E1
Packing instructions (RID) : P002, IBC08, LP02, R001
Special packing provisions (RID) : B3
Mixed packing provisions (RID) : MP10
Portable tank and bulk container instructions (RID) : T1
Portable tank and bulk container special provisions (RID) : TP33
Tank codes for RID tanks (RID) : SGAH, L4BH
Special provisions for RID tanks (RID) : TU15

1-NAPHTHOL Extra Pure

Ficha de Informações de Segurança de Produtos Químicos

Transport category (RID)	: 2
Special provisions for carriage – Bulk (RID)	: VC1, VC2, AP7
Special provisions for carriage – Loading and unloading (RID)	: CW13, CW28, CW31
Colis express (express parcels) (RID)	: CE11
Hazard identification number (RID)	: 60

14.7. Transporte em massa de acordo com o Anexo II da Convenção MARPOL 73/78 e o Código IBC

Não aplicável

SEÇÃO 15: Informações sobre regulamentações

15.1. Normas de segurança, saúde e meio ambiente específicas para a substância ou mistura

15.1.1. Regulamentações da UE

No REACH Annex XVII restrictions

1-NAPHTHOL Extra Pure is not on the REACH Candidate List

1-NAPHTHOL Extra Pure is not on the REACH Annex XIV List

15.1.2. Regulamentos Nacionais

Alemanha

AwSV/VwVwS Annex reference : Classe de perigo de água (WGK) 1, ligeiramente perigosos para a água (Classification according to VwVwS, Annex 3; No WGK 2944)

12th Ordinance Implementing the Federal Immission Control Act - 12.BImSchV : Não sujeito ao 12.º BImSchV (Regulamento sobre os Acidentes Graves)

Dinamarca

Recomendações da Regulamentação Dinamarquesa : Young people below the age of 18 years are not allowed to use the product
Pregnant/breastfeeding women working with the product must not be in direct contact with the product

15.2. Avaliação de segurança química

Nenhuma informação adicional disponível

SEÇÃO 16: Outras informações

Texto integral de frases R, perigo e perigos da UE:

Acute Tox. 4 (Dermal)	Toxicidade aguda (dérmica), Categoria 4
Acute Tox. 4 (Oral)	Toxicidade aguda (oral) Categoria 4
Eye Dam. 1	Lesões oculares graves/irritação ocular, Categoria 1

1-NAPHTHOL Extra Pure

Ficha de Informações de Segurança de Produtos Químicos

Skin Irrit. 2	Corrosão/irritação da pele, Categoria 2
STOT SE 3	Toxicidade para o órgão-alvo específico - Exposição única, Categoria 3, Irritação do trato respiratório
H302	Nocivo se for ingerido
H312	Nocivo se entrar em contato com a pele
H315	Causa irritação na pele
H318	Causes serious eye damage
H335	Pode causar irritação respiratória
R21/22	Nocivo em contato com a pele e por ingestão
R37/38	Irritante para as vias respiratórias e pele
R41	Risco de lesões oculares graves
Xi	Irritante
Xn	Nocivo

Esta informação está baseada em nosso conhecimento atual e pretende descrever o produto tendo unicamente em vista os requisitos de saúde, segurança e meio ambiente. Não deve, portanto, ser interpretada como garantia de qualquer propriedade específica do produto.