

N° CAS: 28983-56-4 MSDS

## MATERIAL SAFETY DATA SHEET (MSDS)

### SECCIÓN 1: Identificación de la sustancia o la mezcla y de la sociedad o la empresa

#### 1.1. Identificador del producto

Forma del producto : Sustancia  
:  
N° CAS : 28983-56-4  
Código de producto : 01380  
Estructura química :

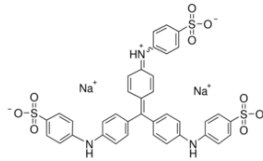

Sinónimos : Methyl Blue

#### 1.2. Usos pertinentes identificados de la sustancia o de la mezcla y usos desaconsejados

##### 1.2.1. Usos pertinentes identificados

Uso de la sustancia/mezcla : Laboratory chemicals, Manufacture of substances

##### 1.2.2. Usos desaconsejados

No se dispone de más información

#### 1.3. Datos del proveedor de la ficha de datos de seguridad

LOBA CHEMIE PVT.LTD.  
107 Wode House Road, Jehangir Villa, Colaba  
400005 Mumbai - INDIA  
T +91 22 6663 6663 - F +91 22 6663 6699  
[info@lobachemie.com](mailto:info@lobachemie.com) - [www.lobachemie.com](http://www.lobachemie.com)

#### 1.4. Teléfono de emergencia

Número de emergencia : + 91 22 6663 6663 (9:00am - 6:00 pm)

### SECCIÓN 2: Identificación de los peligros

#### 2.1. Clasificación de la sustancia o de la mezcla

##### Clasificación según reglamento (UE) No. 1272/2008 [CLP]

Toxicidad aguda (oral), categoría 4 H302  
Irritación o corrosión cutáneas, categoría 2 H315  
Lesiones oculares graves o irritación ocular, categoría 2 H319  
Toxicidad específica en determinados órganos — Exposición única, categoría 3, irritación de las vías respiratorias H335

# ANILINE BLUE (Water Soluble)

## Fichas de datos de seguridad

conforme al Reglamento (CE) N° 1907/2006 (REACH), modificado por el Reglamento (UE) 2015/830

Texto completo de las categorías de clasificación y de las frases H: véase la Sección 16

### Clasificación según las directivas 67/548/CEE [DSD] o 1999/45/CE [DPD]

Xi; R36/37/38

Texto completo de las frases R: ver sección 16

### Efectos adversos fisicoquímicos, para la salud humana y el medio ambiente

No se dispone de más información

## 2.2. Elementos de la etiqueta

### Etiquetado según el Reglamento (CE) N° 1272/2008 [CLP]

Pictogramas de peligro (CLP)

:



GHS07

Palabra de advertencia (CLP)

: Atención

Indicaciones de peligro (CLP)

: H302 - Nocivo en caso de ingestión.  
H315 - Provoca irritación cutánea.  
H319 - Provoca irritación ocular grave.  
H335 - Puede irritar las vías respiratorias.

Consejos de prudencia (CLP)

: P261 - Evitar respirar los vapores, el polvo, el humo, el gas.  
P305+P351+P338 - EN CASO DE CONTACTO CON LOS OJOS: Aclarar cuidadosamente con agua durante varios minutos. Quitar las lentes de contacto, si lleva y resulta fácil. Seguir aclarando.

## 2.3. Otros peligros

No se dispone de más información

## SECCIÓN 3: Composición/información sobre los componentes

### 3.1. Sustancias

Nombre : ANILINE BLUE (Water Soluble)

N° CAS : 28983-56-4

Texto completo de las frases R y H : ver sección 16

### 3.2. Mezclas

No aplicable

# ANILINE BLUE (Water Soluble)

## Fichas de datos de seguridad

conforme al Reglamento (CE) N° 1907/2006 (REACH), modificado por el Reglamento (UE) 2015/830

### SECCIÓN 4: Primeros auxilios

#### 4.1. Descripción de los primeros auxilios

Medidas de primeros auxilios en caso de inhalación	: Transportar a la persona al aire libre y mantenerla en una posición que le facilite la respiración. Llamar a un CENTRO DE TOXICOLOGÍA/médico si la persona se encuentra mal.
Medidas de primeros auxilios en caso de contacto con la piel	: Lavar con abundante agua/.... Lavar las prendas contaminadas antes de volver a usarlas. Consultar a un médico.
Medidas de primeros auxilios en caso de contacto con los ojos	: Aclarar cuidadosamente con agua durante varios minutos. Quitar las lentes de contacto, si lleva y resulta fácil. Seguir aclarando. Consultar a un médico.
Medidas de primeros auxilios en caso de ingestión	: Enjuagarse la boca. No provocar el vómito.

#### 4.2. Principales síntomas y efectos, agudos y retardados

Síntomas/efectos después de inhalación	: Puede irritar las vías respiratorias.
Síntomas/efectos después de contacto con la piel	: Provoca irritación cutánea.
Síntomas/efectos después del contacto con el ojo	: Provoca irritación ocular grave.

#### 4.3. Indicación de toda atención médica y de los tratamientos especiales que deban dispensarse inmediatamente

No se dispone de más información

### SECCIÓN 5: Medidas de lucha contra incendios

#### 5.1. Medios de extinción

Medios de extinción apropiados	: Dióxido de carbono. Polvo seco. Espuma. Agua pulverizada.
Medios de extinción no apropiados	: No utilizar flujos de agua potentes.

#### 5.2. Peligros específicos derivados de la sustancia o la mezcla

No se dispone de más información

#### 5.3. Recomendaciones para el personal de lucha contra incendios

Protección durante la extinción de incendios	: No entrar en la zona de fuego sin el equipo de protección adecuado, incluida la protección respiratoria.
--	--

### SECCIÓN 6: Medidas en caso de vertido accidental

#### 6.1. Precauciones personales, equipo de protección y procedimientos de emergencia

##### 6.1.1. Para el personal que no forma parte de los servicios de emergencia

Procedimientos de emergencia	: Evacuar el personal no necesario.
------------------------------	-------------------------------------

##### 6.1.2. Para el personal de emergencia

Equipo de protección	: Utilizar el equipo de protección individual obligatorio.
Procedimientos de emergencia	: Ventilar la zona.

#### 6.2. Precauciones relativas al medio ambiente

Evitar su liberación al medio ambiente.

#### 6.3. Métodos y material de contención y de limpieza

Procedimientos de limpieza	: Absorber inmediatamente el producto derramado mediante sólidos inertes como arcilla o tierra de diatomeas. Si está en el suelo, bárralo o échelo con una pala en recipientes apropiados.
----------------------------	--

#### 6.4. Referencia a otras secciones

No se dispone de más información

# ANILINE BLUE (Water Soluble)

## Fichas de datos de seguridad

conforme al Reglamento (CE) N° 1907/2006 (REACH), modificado por el Reglamento (UE) 2015/830

### SECCIÓN 7: Manipulación y almacenamiento

#### 7.1. Precauciones para una manipulación segura

- Precauciones para una manipulación segura : Evitar el contacto con los ojos y la piel. Utilizar únicamente en exteriores o en un lugar bien ventilado. No respirar los vapores.
- Medidas de higiene : Lavarse las manos y otras zonas expuestas con un jabón suave y con agua antes de comer, beber y fumar o de abandonar el trabajo.

#### 7.2. Condiciones de almacenamiento seguro, incluidas posibles incompatibilidades

- Condiciones de almacenamiento : Mantener el recipiente herméticamente cerrado. Almacenar en un lugar bien ventilado.

#### 7.3. Usos específicos finales

No se dispone de más información

### SECCIÓN 8: Controles de exposición/protección individual

#### 8.1. Parámetros de control

No se dispone de más información

#### 8.2. Controles de la exposición

- Protección de las manos : Guantes de protección
- Protección ocular : Gafas químicas o gafas de seguridad
- Protección de la piel y del cuerpo : Llevar ropa de protección adecuada
- Protección de las vías respiratorias : [En caso de ventilación insuficiente,] llevar equipo de protección respiratoria.

### SECCIÓN 9: Propiedades físicas y químicas

#### 9.1. Información sobre propiedades físicas y químicas básicas

- Forma/estado : Sólido
- Color : Negro.
- Olor : inodoro.
- Umbral olfativo : No hay datos disponibles
- pH : No hay datos disponibles
- Grado de evaporación (acetato de butilo=1) : No hay datos disponibles
- Punto de fusión : No hay datos disponibles
- Punto de solidificación : No hay datos disponibles
- Punto de ebullición : No hay datos disponibles
- Punto de inflamación : No hay datos disponibles
- Temperatura de autoignición : No hay datos disponibles
- Temperatura de descomposición : No hay datos disponibles
- Inflamabilidad (sólido, gas) : No hay datos disponibles

# ANILINE BLUE (Water Soluble)

## Fichas de datos de seguridad

conforme al Reglamento (CE) N° 1907/2006 (REACH), modificado por el Reglamento (UE) 2015/830

Presión de vapor	: No hay datos disponibles
Densidad relativa de vapor a 20 °C	: No hay datos disponibles
Densidad relativa	: No hay datos disponibles
Solubilidad	: Agua: Soluble in water
Log Pow	: No hay datos disponibles
Viscosidad, cinemática	: No hay datos disponibles
Viscosidad, dinámica	: No hay datos disponibles
Propiedades explosivas	: No hay datos disponibles
Propiedad de provocar incendios	: No hay datos disponibles
Límites de explosión	: No hay datos disponibles

### 9.2. Otros datos

No se dispone de más información

## SECCIÓN 10: Estabilidad y reactividad

### 10.1. Reactividad

No se dispone de más información

### 10.2. Estabilidad química

Estable en condiciones normales.

### 10.3. Posibilidad de reacciones peligrosas

No se dispone de más información

### 10.4. Condiciones que deben evitarse

Luz directa del sol. Contacto con el aire. Humedad.

### 10.5. Materiales incompatibles

No se dispone de más información

### 10.6. Productos de descomposición peligrosos

No se dispone de más información

## SECCIÓN 11: Información toxicológica

### 11.1. Información sobre los efectos toxicológicos

Toxicidad aguda : Oral: Nocivo en caso de ingestión.

Corrosión o irritación cutáneas : Provoca irritación cutánea.

Lesiones oculares graves o irritación ocular : Provoca irritación ocular grave.

Sensibilización respiratoria o cutánea : No clasificado

Mutagenicidad en células germinales : No clasificado

Carcinogenicidad : No clasificado

Toxicidad para la reproducción : No clasificado

# ANILINE BLUE (Water Soluble)

## Fichas de datos de seguridad

conforme al Reglamento (CE) N° 1907/2006 (REACH), modificado por el Reglamento (UE) 2015/830

Toxicidad específica en determinados órganos (STOT) – exposición única : Puede irritar las vías respiratorias.

Toxicidad específica en determinados órganos (STOT) – exposición repetida : No clasificado

Peligro por aspiración : No clasificado

### SECCIÓN 12: Información ecológica

#### 12.1. Toxicidad

No se dispone de más información

#### 12.2. Persistencia y degradabilidad

No se dispone de más información

#### 12.3. Potencial de bioacumulación

No se dispone de más información

#### 12.4. Movilidad en el suelo

No se dispone de más información

#### 12.5. Resultados de la valoración PBT y mPmB

No se dispone de más información

#### 12.6. Otros efectos adversos

No se dispone de más información

### SECCIÓN 13: Consideraciones relativas a la eliminación

#### 13.1. Métodos para el tratamiento de residuos

No se dispone de más información

### SECCIÓN 14: Información relativa al transporte

Según los requisitos de ADR / RID / IMDG / IATA / ADN

#### 14.1. Número ONU

N° ONU (ADR)	: No aplicable
N° ONU (IMDG)	: No aplicable
N° ONU (IATA)	: No aplicable
N° ONU (ADN)	: No aplicable
N° ONU (RID)	: No aplicable

# ANILINE BLUE (Water Soluble)

## Fichas de datos de seguridad

conforme al Reglamento (CE) N° 1907/2006 (REACH), modificado por el Reglamento (UE) 2015/830

### 14.2. Designación oficial de transporte de las Naciones Unidas

Designación oficial de transporte (ADR)	: No aplicable
Designación oficial de transporte (IMDG)	: No aplicable
Designación oficial de transporte (IATA)	: No aplicable
Designación oficial de transporte (ADN)	: No aplicable
Designación oficial de transporte (RID)	: No aplicable

### 14.3. Clase(s) de peligro para el transporte

#### ADR

Clase(s) de peligro para el transporte (ADR)	: No aplicable
--	----------------

#### IMDG

Clase(s) de peligro para el transporte (IMDG)	: No aplicable
---	----------------

#### IATA

Clase(s) de peligro para el transporte (IATA)	: No aplicable
---	----------------

#### ADN

Clase(s) de peligro para el transporte (ADN)	: No aplicable
--	----------------

#### RID

Clase(s) de peligro para el transporte (RID)	: No aplicable
--	----------------

### 14.4. Grupo de embalaje

Grupo de embalaje (ADR)	: No aplicable
Grupo de embalaje (IMDG)	: No aplicable
Grupo de embalaje (IATA)	: No aplicable
Grupo de embalaje (ADN)	: No aplicable
Grupo de embalaje (RID)	: No aplicable

### 14.5. Peligros para el medio ambiente

Peligroso para el medio ambiente	: No
Contaminante marino	: No
Otros datos	: No se dispone de información adicional

### 14.6. Precauciones particulares para los usuarios

#### - Transporte por vía terrestre

No hay datos disponibles

#### - Transporte marítimo

No hay datos disponibles

#### - Transporte aéreo

No hay datos disponibles

#### - Transporte por vía fluvial

No hay datos disponibles

# ANILINE BLUE (Water Soluble)

## Fichas de datos de seguridad

conforme al Reglamento (CE) N° 1907/2006 (REACH), modificado por el Reglamento (UE) 2015/830

### - Transporte ferroviario

No hay datos disponibles

### 14.7. Transporte a granel con arreglo anexo II del Convenio MARPOL 73/78 y del Código IBC

No aplicable

## SECCIÓN 15: Información reglamentaria

### 15.1. Reglamentación y legislación en materia de seguridad, salud y medio ambiente específicas para la sustancia o la mezcla

#### 15.1.1. UE-Reglamentos

Sin restricciones según el anexo XVII de REACH

ANILINE BLUE (Water Soluble) no figura en la lista de sustancias candidatas de REACH

ANILINE BLUE (Water Soluble) no figura en la lista del Anexo XIV de REACH

#### 15.1.2. Reglamentos nacionales

##### Alemania

12ª orden de aplicación de la Ley Federal alemana sobre la limitación de molestias - 12.BImSchV : No sujeto al 12o BImSchV (decreto de protección contra las emisiones) (Reglamento sobre accidentes graves)

##### Países Bajos

SZW-lijst van kankerverwekkende stoffen : La sustancia no figura en la lista

SZW-lijst van mutagene stoffen : La sustancia no figura en la lista

NIET-limitatieve lijst van voor de voortplanting giftige stoffen – Borstvoeding : La sustancia no figura en la lista

NIET-limitatieve lijst van voor de voortplanting giftige stoffen – Vruchtbaarheid : La sustancia no figura en la lista

NIET-limitatieve lijst van voor de voortplanting giftige stoffen – Ontwikkeling : La sustancia no figura en la lista

##### Dinamarca

Recomendaciones de la normativa danesa : Los menores de 18 años no están autorizados a utilizar el producto

### 15.2. Evaluación de la seguridad química

No se dispone de más información

## SECCIÓN 16: Otra información



# ANILINE BLUE (Water Soluble)

## Fichas de datos de seguridad

conforme al Reglamento (CE) N° 1907/2006 (REACH), modificado por el Reglamento (UE) 2015/830

Texto completo de las frases R, H y EUH:

Acute Tox. 4 (Oral)	Toxicidad aguda (oral), categoría 4
Eye Irrit. 2	Lesiones oculares graves o irritación ocular, categoría 2
Skin Irrit. 2	Irritación o corrosión cutáneas, categoría 2
STOT SE 3	Toxicidad específica en determinados órganos — Exposición única, categoría 3, irritación de las vías respiratorias
H302	Nocivo en caso de ingestión.
H315	Provoca irritación cutánea.
H319	Provoca irritación ocular grave.
H335	Puede irritar las vías respiratorias.
R36/37/38	Irrita los ojos, la piel y las vías respiratorias
Xi	Irritante

*Esta información se basa en nuestro conocimiento actual y tiene como finalidad describir el producto para la tutela de la salud, seguridad y medio ambiente. Por lo tanto, no debe ser interpretada como garantía de ninguna característica específica del producto*