

CAS numarası: 62-53-3 MSDS

MATERIAL SAFETY DATA SHEET (MSDS)

KISIM 1: Maddenin/karışımın ve şirketin/dağıtıcının kimliği

1.1. Madde /Karışımın kimliği

Ürün formu	: Madde
EC indeks numarası	: 612-008-00-7
EC numarası	: 200-539-3
CAS numarası	: 62-53-3
Ürün kodu	: 00033
Kimyasal yapısı	:

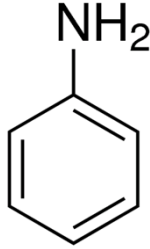

1.2. Madde veya karışımın belirlenmiş kullanımları ve tavsiye edilmeyen kullanımları

1.2.1. Tanımlanmış uygun kullanımlar

Endüstriyel/profesyonel kullanım özellikleri : Sanayi.
Sadece profesyonel kullanım içindir.

1.2.2. Tavsiye edilmeyen kullanımlar

Tamamlayıcı bilgi yok

1.3. Güvenlik bilgi formu tedarikçisinin bilgileri

LOBA CHEMIE PVT.LTD.
107 Wode House Road, Jehangir Villa, Colaba
400005 Mumbai - INDIA
T +91 22 6663 6663 - F +91 22 6663 6699
info@lobachemie.com - www.lobachemie.com

1.4. Acil durum telefon numarası

Acil durum numarası : + 91 22 6663 6663 (9:00am - 6:00 pm)

KISIM 2: Zararlılık tanımlanması

2.1. Madde ve karışımın sınıflandırılması

1272/2008 [CLP] AB yönetmeliği uyarınca sınıflandırma

Akut Toksikite (cilt yolu H311
ile), Zararlılık Kategorisi 3
Akut Toksikite (solunum H331
yolu ile), Zararlılık
Kategorisi 3
Akut Toksikite (ağız yolu H301
ile), Zararlılık Kategorisi 3

ANILINE AR

Güvenlik Bilgi Formu

Ciddi Göz Hasarı/Göz Tahrişi, Zararlılık Kategorisi 1	H318
Belirli Hedef Organ Toksikitesi, Tekrarlı maruz kalma, Zararlılık Kategorisi 1	H372
Kanserojen, Zararlılık Kategorisi 2	H351
Eşey Hücre Mutajenitesi, Zararlılık Kategorisi 2	H341
Cilt hassaslaştırma, Zararlılık Kategorisi 1	H317
Sucul Ortama Zararlı-Akut zararlılık, Kategori 1	H400

H ifadelerinin tam metni: bkz. Kısım 16

67/548/AET [DSD] veya 1999/45/AB [DPD] direktifine göre sınıflandırma

Kans. Kat. 3; R40
Eşey Hücre Mutajenitesi, Zararlılık Kategorisi 3; R68
T; R23/24/25
T; R48/23/24/25
Xi; R41
R43
N; R50

R-cümlelerin tam metni: 16. kısma bkz

Zararlı fizikokimyasal etkiler ve insan sağlığı ile çevre üzerindeki olumsuz etkileri

Tamamlayıcı bilgi yok

2.2. Etiket unsurları

1272/2008 (CLP) sayılı AB yönetmeliğine göre etiketleme

Zararlılık işareti (CLP)

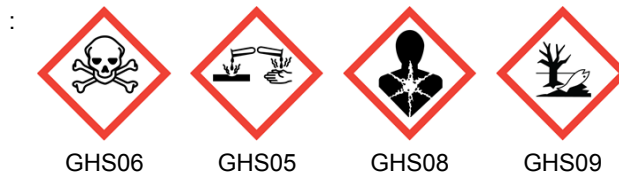

Uyarı kelimesi (CLP)

: Tehlike

Zararlılık İfadesi (CLP)

: H301+H311+H331 - Yutulduğunda, ciltle temas ettiğinde veya solunduğunda toksiktir
H317 - Alerjik cilt reaksiyonlarına yol açar
H318 - Ciddi göz hasarına yol açar
H341 - Genetik hasara yol açma şüphesi var
H351 - Kansere yol açma şüphesi var
H372 - Uzun süreli veya tekrarlı maruz kalma sonucu organlarda hasara yol açar
H400 - Sucul ortamda çok toksiktir

Önlem İfadeleri (CLP)

: P273 - Çevreye verilmesinden kaçının
P280 - Koruyucu eldiven/koruyucu kıyafet/göz koruyucu/yüz koruyucu kullanın
P301+P310 - YUTULDUĞUNDA: ULUSAL ZEHİR DANIŞMA MERKEZİNİN 114 NOLU TELEFONUNU veya doktoru/hekimi arayın
P302+P352 - DERİ İLE TEMAS HALİNDE İSE: Bol sabun ve su ile yıkayın
P305+P351+P338 - GÖZ İLE TEMASI HALİNDE: Su ile birkaç dakika dikkatlice

ANILINE AR

Güvenlik Bilgi Formu

durulayın. Takılı ve yapması kolaysa, kontak lensleri çıkartın. Durulamaya devam edin
P311 - ZEHİR MERKEZİ veya Doktoru arayınız

2.3. Diğer zararlar

Tamamlayıcı bilgi yok

KISIM 3: Bileşimi/içindekiler hakkında bilgi

3.1. Maddeler

Adı	: ANILINE AR
CAS numarası	: 62-53-3
EC numarası	: 200-539-3
EC indeks numarası	: 612-008-00-7

R- ve H-cümlelerin tam metni: 16 bölümüne bkz

3.2. Karışımlar

Uygulanmaz

KISIM 4: İlk yardım önlemleri

4.1. İlk yardım önlemlerinin açıklaması

Solunması halinde ilkyardım müdahaleleri	: Kişiyi temiz havaya çıkartın ve rahat nefes almasını sağlayın. Give oxygen or artificial respiration if necessary. Kendinizi kötü hissediyorsanız, tıbbi yardım alın.
Deriyle temas etmesi halinde ilkyardım müdahaleleri	: Ciltte tahriş söz konusu ise: Tıbbi yardım/müdahale alın. Wash skin with plenty of water.
Gözle temas etmesi halinde ilkyardım müdahaleleri	: Kontakt lens, varsa ve çıkarması kolaysa, çıkarın. Sürekli durulayın. Su ile birkaç dakika dikkatlice durulayın. Göz tahrişi kalıcı ise: Tıbbi yardım/bakım alın.
Yutulması halinde ilkyardım müdahaleleri	: Ağızı çalkalayın.

4.2. Akut ve sonradan görülen önemli belirtiler ve etkiler

Semptomlar/etkiler	: Genetik hasara yol açma şüphesi var. Uzun süreli veya tekrarlı maruz kalma sonucu organlarda hasara yol açar.
Solumayı takiben semptomlar/etkiler	: Alerjik cilt reaksiyonlarına yol açar.
Deriyle temas etmesi halinde semptomlar/etkiler	: Cilt ile teması halinde toksiktir.
Gözle teması takiben semptomlar/etkiler	: Ciddi göz hasarına yol açar.
Yutmayı takiben semptomlar/etkiler	: Yutulması halinde toksiktir.

4.3. Tıbbi müdahale ve özel tedavi gereği için ilk işaretler

Semptomatik olarak muamele edin.

KISIM 5: Yangınla mücadele önlemleri

5.1. Yangın söndürücüler

Uygun söndürme maddeleri	: dry chemical powder, alcohol-resistant foam, carbon dioxide (CO2).
Uygun olmayan söndürücü maddeler	: Ağır su buharı kullanmayın.

5.2. Madde veya karışımdan kaynaklanan özel zararlar

Tamamlayıcı bilgi yok

ANILINE AR

Güvenlik Bilgi Formu

5.3. Yangın söndürme ekipleri için tavsiyeler

Yangın anında korunma : Do not attempt to take action without suitable protective equipment.

KISIM 6: Kaza sonucu yayılmaya karşı önlemler

6.1. Kişisel önlemler, koruyucu donanım ve acil durum prosedürleri

6.1.1. Acil durum personeli olmayanlar için

Acil durum planları : Gereksiz personeli çıkartın.

6.1.2. Acil durumda müdahale eden kişiler için

Koruyucu donanım : Kişisel koruyucu ekipman kullanın.

Acil durum planları : Gereksiz personeli çıkartın.

6.2. Çevresel önlemler

Sucul ortamda çok toksiktir.

6.3. Muhafaza etme ve temizleme için yöntemler ve materyaller

Temizlik işlemleri : Döküntüleri toplayın. Karada uygun konteynerlere süpürün veya kürek kullanarak taşıyın. Kil veya kizelgur gibi atıl katılar ile en kısa sürede suya batırın.

6.4. Diğer bölümlere atıflar

Tamamlayıcı bilgi yok

KISIM 7: Elleçleme ve depolama

7.1. Güvenli elleçleme için önlemler

Güvenli elleçleme için önlemler : Cilt ve gözlerle temasından kaçının.

Hijyen ölçütleri : Bu ürünü kullanırken hiçbir şey yemeyin, içmeyiniz veya sigara içmeyin. Kirlenmiş giysilerinizi yeniden kullanmadan önce yıkayın.

7.2. Uyuşmazlıkları da içeren güvenli depolama için koşullar

Saklama koşulları : Store in original container. Kabı sıkıca kapalı tutun. Kuru yerde depolayın.

7.3. Belirli son kullanımlar

Tamamlayıcı bilgi yok

KISIM 8: Maruz kalma kontrolleri/kişisel korunma

8.1. Kontrol parametreleri

Tamamlayıcı bilgi yok

8.2. Maruz kalma kontrolleri

Ellerin korunması : koruyucu eldivenler

Gözlerin korunması : Kimyasal gözlükler veya güvenlik gözlükleri.

Deri ve vücudun korunması : Uygun koruyucu kıyafet kullanın

Solunum yollarının korunması : Uygun maske takın.

KISIM 9: Fiziksel ve kimyasal özellikler

9.1. Temel fiziksel ve kimyasal özellikler hakkında bilgi

Fiziksel hali : Sıvı

ANILINE AR

Güvenlik Bilgi Formu

Moleküler kütle	: 93.13 g/mol
Renk	: Colorless, oily liquid.
Koku	: weakly amine.
Koku eşiği	: Mevcut veri yok
pH	: 8.1
Bağıl buharlaşma hızı (bütil asetat=1)	: < 1
Erime noktası	: -6 °C
Donma noktası	: Mevcut veri yok
Kaynama noktası	: 184 °C
Parlama noktası	: 70 °C
Kendiliğinden tutuşma sıcaklığı	: 6150 °C
Ayrışma sıcaklığı	: Mevcut veri yok
Alevlenirlik (katı, gaz)	: Flammable
Buhar basıncı	: 0.49 hPa at 20 °C
20 °C'de bağıl buhar yoğunluğu	: 3.22
Bağıl yoğunluk	: Mevcut veri yok
Yoğunluk	: 1.022 g/cm ³
Çözünürlük	: Su: 3.5 @ 20°C (gm in 100 gm water)
Log Pow	: 0.91
Viskozite, kinematik	: Mevcut veri yok
Viskozite, dinamik	: Mevcut veri yok
Patlayıcı özellikler	: Mevcut veri yok
Oksitleyici özellikler	: Mevcut veri yok
Patlayıcı sınırlar	: 0.013 - 0.23 hac. %

9.2. Diğer bilgiler

Tamamlayıcı bilgi yok

KISIM 10: Kararlılık ve tepkime

10.1. Tepkime

Tamamlayıcı bilgi yok

10.2. Kimyasal kararlılık

Normal koşullar altında kararlıdır.

10.3. Zararlı tepkime olasılığı

Tamamlayıcı bilgi yok

10.4. Kaçınılması gereken durumlar

Direkt güneş ışığı. Aşırı ısınma. Korumasız alev. Sıcaklık. Kıvılcım çıkarır.

ANILINE AR

Güvenlik Bilgi Formu

10.5. Kaçınılması gereken maddeler

Tamamlayıcı bilgi yok

10.6. Zararlı bozunma ürünleri

Tamamlayıcı bilgi yok

KISIM 11: Toksikolojik bilgiler

11.1. Toksik etkiler hakkında bilgi

Akut toksisite : Cilt ile teması halinde toksiktir. Solunması halinde toksiktir. Yutulması halinde toksiktir.

Cilt aşınması/tahrişi : Sınıflandırılmadı
pH: 8.1

Ciddi göz hasarları/tahrişi : Ciddi göz hasarına yol açar.
pH: 8.1

Solunum yolları veya cilt hassaslaşması : Alerjik cilt reaksiyonlarına yol açar.
Eşey hücre mutajenitesi : Genetik hasara yol açma şüphesi var.
Kanserojenite : Kansere yol açma şüphesi var.

Üreme toksisitesi : Sınıflandırılmadı
Belirli Hedef Organ Toksisitesi (tek maruz kalma) : Sınıflandırılmadı

Belirli Hedef Organ Toksisitesi (tekrarlı maruz kalma) : Uzun süreli veya tekrarlı maruz kalma sonucu organlarda hasara yol açar .

Aspirasyon zararı : Sınıflandırılmadı

İnsan sağlığı üzerindeki potansiyel zararlı etkileri ve olası semptomlar : Yutulması halinde toksiktir. Cilt ile teması halinde toksiktir.

KISIM 12: Ekolojik bilgiler

12.1. Toksikite

Ekoloji - su : Sucul ortamda çok toksiktir.

12.2. Kalıcılık ve bozunabilirlik

Tamamlayıcı bilgi yok

12.3. Biyobirikim potansiyeli

ANILINE AR (62-53-3)

Log Pow	0.91
---------	------

ANILINE AR

Güvenlik Bilgi Formu

12.4. Toprakta hareketlilik

Tamamlayıcı bilgi yok

12.5. PBT ve vPvB değerlendirmesi sonuçları

Tamamlayıcı bilgi yok

12.6. Diğer olumsuz etkiler

Tamamlayıcı bilgi yok

KISIM 13: Berteraf etme bilgileri

13.1. Atık işleme yöntemleri

Ürün/Ambalaj imha tavsiyeleri : İçeriği/kabı; yerel/bölgesel/ulusal/uluslararası tüzüğe uygun olarak, zararlı veya özel atık toplama noktasında bertaraf edin.

Ekoloji - atıklar : Toksiklik nedeniyle tehlikeli atıktır.

KISIM 14: Taşımacılık bilgileri

ADR / RID / IMDG / IATA / ADN talimatlarına uygun olarak

14.1. UN Numarası

UN No. (ADR) : 1547
UN no. (IMDG) : 1547
UN no. (IATA) : 1547
UN no. (ADN) : 1547
UN no. (RID) : 1547

14.2. Uygun UN taşımacılık adı

Uygun sevkiyat adı (ADR) : ANİLİN
Uygun sevkiyat adı (IMDG) : ANILINE
Uygun sevkiyat adı (IATA) : Aniline
Uygun sevkiyat adı (ADN) : ANİLİN
Uygun sevkiyat adı (RID) : ANİLİN
Taşıma dokümanının açıklanması (ADR) : UN 1547 ANİLİN, 6.1, II, (D/E), ÇEVRE AÇISINDAN TEHLİKELİ
Taşıma dokümanının açıklanması (IMDG) : UN 1547 ANILINE, 6.1, II, MARINE POLLUTANT/ENVIRONMENTALLY HAZARDOUS
Taşıma dokümanının açıklanması (IATA) : UN 1547 Aniline, 6.1, II, ÇEVRE AÇISINDAN TEHLİKELİ
Taşıma dokümanının açıklanması (ADN) : UN 1547 ANİLİN, 6.1, II, ÇEVRE AÇISINDAN TEHLİKELİ
Taşıma dokümanının açıklanması (RID) : UN 1547 ANİLİN, 6.1, II, ÇEVRE AÇISINDAN TEHLİKELİ

14.3. Taşımacılık zararlılık sınıf(lar)ı

ADR

Taşımacılık zararlılık sınıf(lar)ı : 6.1
Tehlike etiketleri (ADR) : 6.1



IMDG

Taşımacılık zararlılık sınıf(lar)ı (IMDG) : 6.1

ANILINE AR

Güvenlik Bilgi Formu

Tehlike etiketleri (IMDG) : 6.1



IATA

Ambalajlama grubu (IATA) : 6.1

Tehlike etiketleri (IATA) : 6.1



ADN

Taşımacılık zararlılık sınıf(lar)ı (ADN) : 6.1

Tehlike etiketleri (ADN) : 6.1



RID

Taşımacılık zararlılık sınıf(lar)ı (RID) : 6.1

Tehlike etiketleri (RID) : 6.1



14.4. Ambalajlama grubu

Ambalajlama grubu (ADR) : II

Ambalajlama grubu (IMDG) : II

Ambalajlama grubu (IATA) : II

Ambalajlama grubu (ADN) : II

Ambalajlama grubu (RID) : II

14.5. Çevresel zararlar

Çevreye zararlıdır : Evet

Denizi kirletici : Evet

Diğer bilgiler : Mevcut ek bilgi bulunmamaktadır

14.6. Kullanıcı için özel önlemler

- Karayolu Taşımacılığı

Sınıflandırma Kodu : T1

Özel hükümler (ADR) : 279

Sınırlı miktar değerleri (ADR) : 100ml

İstisnai miktar (ADR) : E4

ANILINE AR

Güvenlik Bilgi Formu

Ambalaj talimatları (ADR)	: P001, IBC02
Karışık ambalajlama hükümleri (ADR)	: MP15
Portatif tank ve dökme yük konteyner talimatları (ADR)	: T7
Portatif tank ve dökme yük konteynerler için özel hükümler (ADR)	: TP2
Tank kodu (ADR)	: L4BH
Tanklar için özel hükümler (ADR)	: TU15, TE19
Tanklı taşıma aracı	: AT
Nakliye kategorisi (ADR)	: 2
Taşıma için özel hükümler - Yükleme, boşaltma ve elleçleme (ADR)	: CV13, CV28
Taşıma için özel hükümler-Operasyon (ADR)	: S9, S19
Tehlike no. (Kemler sayısı)	: 60
Turuncu levhalar	:

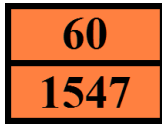

Tünel kısıtlama kodu (ADR)	: D/E
EAC kodu	: •3X

- Deniz taşımacılığı

Özel hükümler (IMDG)	: 279
Sınırlı miktarlar (IMDG)	: 100 ml
İstisnai miktar (IMDG)	: E4
Ambalaj talimatları (IMDG)	: P001
GRV (IMDG) ambalaj talimatları	: IBC02
Tanklara ilişkin talimatlar (IMDG)	: T7
Tanklar için özel hükümler (IMDG)	: TP2
EmS-No. (yangın)	: F-A
N° FS (Dökülme)	: S-A
Yükleme kategorisi (IMDG)	: A
Depolama ve işlem (IMDG)	: SW2
Segregasyon (IMDG)	: SG35
TAYK (Tıbbi Acil Yardım Kılavuzu) N°	: 153

- Hava taşımacılığı

Yolcu uçağı ve kargo uçağı için istisnai miktarlar (IATA)	: E4
Yolcu uçağı ve kargo uçağı sınırlı tutulan miktarlar (IATA)	: Y641
Yolcu uçağı ve kargo uçağı sınırlı tutulan miktarlar için, maksimum net ağırlık (IATA)	: 1L
Yolcu uçağı ve kargo uçağı ambalaj talimatları (IATA)	: 654
Yolcu uçağı ve kargo uçağı için, maksimum net ağırlık (IATA)	: 5L
Ambalajlama talimatları, yalnızca kargo uçak taşımacılığı (IATA)	: 662
Maksimum net miktar, yalnızca kargo uçak taşımacılığı (IATA)	: 60L
Özel hükümler (IATA)	: A113
ERG kodu (IATA)	: 6L

- İç sularda gemi nakliyesi

Sınıflandırma kodu (ADN)	: T1
--------------------------	------

ANILINE AR

Güvenlik Bilgi Formu

Özel hükümler (ADN)	: 279, 802
Sınırlı miktar değerleri (ADN)	: 100 ml
İstisnai miktar (ADN)	: E4
Taşımacılık izinli (ADN)	: T
Ekipman gerekli (ADN)	: PP, EP, TOX, A
Havalandırma (ADN)	: VE02
Mavi koni/ışık sayısı (ADN)	: 2

- Demiryolu taşımacılığı

Sınıflandırma kodu (RID)	: T1
Özel hükümler (RID)	: 279
Sınırlı miktarlar (RID)	: 100ml
İstisnai miktar (RID)	: E4
Ambalaj talimatları (RID)	: P001, IBC02
Karışık ambalajlama hükümleri (RID)	: MP15
Portatif tank ve dökme yük konteyner talimatları (RID)	: T7
Portatif tank ve dökme yük konteynerler için özel hükümler (RID)	: TP2
RID tanklar için tank kodları (RID)	: L4BH
RID tanklar için özel hükümler (RID)	: TU15
Nakliye kategorisi (RID)	: 2
Taşıma için özel hükümler - Yükleme, boşaltma ve elleçleme (RID)	: CW13, CW28, CW31
Ekspres koli (RID)	: CE5
Tehlike tanımlama N° (RID)	: 60

14.7. MARPOL 73/78 ek II ve IBC koduna göre dökme taşımacılık

Uygulanmaz

KISIM 15: Mevzuat bilgileri

15.1. Madde veya karışıma özgü güvenlik, sağlık ve çevre mevzuatı

15.1.1. AB talimatları

REACH'in XVII ekine göre kısıtlama yok
ANILINE AR REACH Aday listesinde değil.
ANILINE AR REACH'in XIV ekinde listelenmemiştir

15.1.2. Ulusal yönetmelikler

Almanya

AwSV referansı : Su için tehlike sınıfı (WGK) 3, Su için son derece tehlikeli (Classification according to AwSV; Kimlik No 20)

İmasyon kontrollerine yönelik Alman federal yasanın uygulanmaya konulmasına ilişkin 12. karar - 12.BlmSchV : 12. BImSchV'ye (emisyonlara karşı korunmaya yönelik kararname) tabii değildir (ciddi kazalara ilişkin düzenleme)

Hollanda

SZW-lijst van kankerverwekkende stoffen : Madde liste içinde yer almaz

ANILINE AR

Güvenlik Bilgi Formu

SZW-lijst van mutagene stoffen	: Madde liste içinde yer almaz
NIET-limitatieve lijst van voor de voortplanting giftige stoffen – Borstvoeding	: Madde liste içinde yer almaz
NIET-limitatieve lijst van voor de voortplanting giftige stoffen – Vruchtbaarheid	: Madde liste içinde yer almaz
NIET-limitatieve lijst van voor de voortplanting giftige stoffen – Ontwikkeling	: Madde liste içinde yer almaz

Danimarka

Class for fire hazard	: Sınıf III-1
Store unit	: 50 litre
Sınıflandırmaya ilişkin hatırlatmalar	: Danimarka Adalet Bakanlığı'na göre alevlenir; Alevlenir sıvıların depolanmasına ilişkin acil durum yönetimi prensipleri izlenmelidir
Danimarka resmi düzenlemelerindeki tavsiyeler	: 18 yaş altındaki gençlerin, ürünü kullanmasına izin verilmemektedir. Ürün ile çalışan gebe/emziren kadınların, doğrudan temas etmemeleri gerekir Atık işlemi ve kullanım esnasında, Danimarka Çalışma Ortamı Yetkililerinin kanserojenler ile çalışmaya ilişkin belirlediği gerekler izlenmelidir

15.2. Kimyasal güvenlik değerlendirilmesi

Tamamlayıcı bilgi yok

KISIM 16: Diğer bilgiler

R-, H- ve EUH -cümlelerin tam metni:

Acute Tox. 3 (Dermal)	Akut Toksikite (cilt yolu ile), Zararlılık Kategorisi 3
Acute Tox. 3 (Inhalation)	Akut Toksikite (solunum yolu ile), Zararlılık Kategorisi 3
Acute Tox. 3 (Oral)	Akut Toksikite (ağız yolu ile), Zararlılık Kategorisi 3
Aquatic Acute 1	Sucul Ortama Zararlı-Akut zararlılık, Kategori 1
Carc. 2	Kanserojen, Zararlılık Kategorisi 2
Eye Dam. 1	Ciddi Göz Hasarı/Göz Tahrişi, Zararlılık Kategorisi 1
Muta. 2	Eşey Hücre Mutajenitesi, Zararlılık Kategorisi 2
Skin Sens. 1	Cilt hassaslaştırma, Zararlılık Kategorisi 1
STOT RE 1	Belirli Hedef Organ Toksikitesi, Tekrarlı maruz kalma, Zararlılık Kategorisi 1
H301	Yutulması halinde toksiktir
H311	Cilt ile teması halinde toksiktir
H317	Alerjik cilt reaksiyonlarına yol açar
H318	Ciddi göz hasarına yol açar
H331	Solunması halinde toksiktir
H341	Genetik hasara yol açma şüphesi var
H351	Kansere yol açma şüphesi var
H372	Uzun süreli veya tekrarlı maruz kalma sonucu organlarda hasara yol açar
H400	Sucul ortamda çok toksiktir
R23/24/25	Solunduğunda, cilt ile temasında ve yutulduğunda toksiktir
R40	Kanserojenik etki için sınırlı delil
R41	Gözde ciddi hasar riski
R43	Cilt ile temasında hassasiyet oluşturabilir
R48/23/24/25	Toksik: Uzun süre, solunması, cilt ile teması ve yutulması halinde sağlığa ciddi hasar tehlikesi
R50	Sucul organizmalar için çok toksiktir

ANILINE AR

Güvenlik Bilgi Formu

R68	Tedavisi mümkün olmayan etki olası riski
N	Çevreye zararlıdır
T	Toksik
Xi	Tahriş edicidir

Bahsi geçen tedbirlerin alınmasından ve ürünün kullanımı hakkında tam ve eksiksiz bir bilgiye sahip olunmasından kullanıcının kendisi sorumludur