

CAS numarası: 108-86-1 MSDS

MATERIAL SAFETY DATA SHEET (MSDS)

KISIM 1: Maddenin/karışımın ve şirketin/dağıtıcının kimliği

1.1. Madde /Karışımın kimliği

Ürünün formu : Madde
:
EC indeks numarası : 602-060-00-9
AB numarası : 203-623-8
CAS numarası : 108-86-1
Ürünün kodu : 00050
Kimyasal yapısı :

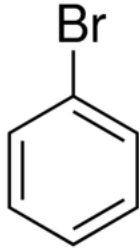

1.2. Madde veya karışımın belirlenmiş kullanımları ve tavsiye edilmeyen kullanımları

1.2.1. Tanımlanmış uygun kullanımlar

Maddenin / karışımın kullanımı : Laboratory chemicals, Manufacture of substances

1.2.2. Tavsiye edilmeyen kullanımlar

Tamamlayıcı bilgi yok

1.3. Güvenlik bilgi formu tedarikçisinin bilgileri

LOBA CHEMIE PVT.LTD.
107 Wode House Road, Jehangir Villa, Colaba
400005 Mumbai - INDIA
T +91 22 6663 6663 - F +91 22 6663 6699
info@lobachemie.com - www.lobachemie.com

1.4. Acil durum telefon numarası

Acil durum numarası : + 91 22 6663 6663 (9:00am - 6:00 pm)

KISIM 2: Zararlılık tanımlanması

2.1. Madde ve karışımın sınıflandırılması

1272/2008 [CLP] AB yönetmeliği uyarınca sınıflandırma

Alevlenir sıvılar, Zararlılık H226
Kategorisi 3
Ciltte Aşınma/Tahriş, H315
Zararlılık Kategorisi 2
Sucul Ortama Zararlı- H411
Kronik zararlılık, Kategori
2

BROMOBENZENE Extra Pure

Güvenlik Bilgi Formu

Tehlike sınıfları ve H ifadelerinin tam metni: bkz. Kısım 16

67/548/AET [DSD] veya 1999/45/AB [DPD] direktifine göre sınıflandırma

Xi; R38

N; R51/53

R10

R-cümlelerin tam metni: 16. kısma bkz

İnsan sağlığı ve çevre açısından fizyo-kimyasal zararlı etkiler

Tamamlayıcı bilgi yok

2.2. Etiket unsurları

1272/2008 (CLP) sayılı AB yönetmeliğine göre etiketleme

Zararlılık işareti (CLP) :



GHS02



GHS07



GHS09

Sinyal kelimesi (CLP) :

Dikkat

Zararlılık İfadesi (CLP) :

H226 - Alevlenir sıvı ve buhar

H315 - Cilt tahrişine yol açar

H411 - Sucul ortamda uzun süre kalıcı, toksik etki

Önlem İfadeleri (CLP) :

P273 - Çevreye verilmesinden kaçının

2.3. Diğer zararlar

Tamamlayıcı bilgi yok

KISIM 3: Bileşimi/içindekiler hakkında bilgi

3.1. Maddeler

Adı : BROMOBENZENE Extra Pure

CAS numarası : 108-86-1

AB numarası : 203-623-8

EC indeks numarası : 602-060-00-9

R- ve H-cümlelerin tam metni: 16 bölümüne bkz

3.2. Karışım

Uygulanmaz

BROMOBENZENE Extra Pure

Güvenlik Bilgi Formu

KISIM 4: İlk yardım önlemleri

4.1. İlk yardım önlemlerinin açıklaması

- Solunması halinde ilkyardım müdahaleleri : Remove person to fresh air and keep comfortable for breathing. Give oxygen or artificial respiration if necessary. Kendinizi kötü hissediyorsanız, tıbbi yardım alın.
- Deriyle temas etmesi halinde ilkyardım müdahaleleri : Bol sabun ve su ile iyice yıkayın. Ciltte tahriş söz konusu ise: Tıbbi yardım/müdahale alın.
- Gözle temas etmesi halinde ilkyardım müdahaleleri : Kontakt lens, varsa ve çıkarması kolaysa, çıkarın. Sürekli durulayın. Su ile birkaç dakika dikkatlice durulayın. Göz tahrişi kalıcı ise: Tıbbi yardım/bakım alın.
- Yutulması halinde ilkyardım müdahaleleri : Rinse mouth out with water. Kendinizi kötü hissediyorsanız, tıbbi yardım alın.

4.2. Akut ve sonradan görülen önemli belirtiler ve etkiler

- Deriyle temas etmesi halinde semptomlar/lezyonlar : Cilt tahrişine yol açar.

4.3. Tıbbi müdahale ve özel tedavi gereği için ilk işaretler

Semptomatik olarak muamele edin.

KISIM 5: Yangınla mücadele önlemleri

5.1. Yangın söndürücüler

- Uygun söndürme maddeleri : dry chemical powder, alcohol-resistant foam, carbon dioxide (CO2).
- Uygun olmayan söndürücü maddeler : Ağır su buharı kullanmayın.

5.2. Madde veya karışımdan kaynaklanan özel zararlar

- Yangın tehlikesi : Alevlenir sıvı ve buhar.
- Patlama tehlikesi : Yanabilen/patlayıcı buhar-hava karışımı oluşturabilir.

5.3. Yangın söndürme ekipleri için tavsiyeler

- Yangın anında korunma : Do not attempt to take action without suitable protective equipment.

KISIM 6: Kaza sonucu yayılmaya karşı önlemler

6.1. Kişisel önlemler, koruyucu donanım ve acil durum prosedürleri

- Genel tedbirler : Ateşleme kaynağını çıkarın. Statik elektrik yükünden kaçınmak için özel dikkat gösterin. Çıplak ışığa bakmayın. Sigara içmeyin.

6.1.1. Acil durum personeli olmayanlar için

- Acil durum planları : Gereksiz personeli çıkartın.

6.1.2. Acil durumda müdahale eden kişiler için

- Koruyucu donanım : Kişisel koruyucu ekipman kullanın.
- Acil durum planları : Açığa çıkmayı durdurun.

6.2. Çevresel önlemler

Çevreye verilmesinden kaçının.

6.3. Muhafaza etme ve temizleme için yöntemler ve materyaller

- Temizlik işlemleri : Döküntüleri toplayın. Karada uygun konteynerlere süpürün veya kürek kullanarak taşıyın. Kil veya kizelgur gibi atıl katılar ile en kısa sürede suya batırın.

6.4. Diğer bölümlere atıflar

Tamamlayıcı bilgi yok

KISIM 7: Elleçleme ve depolama

7.1. Güvenli elleçleme için önlemler

- Müdahale sırasında karşılaşılabilecek ek tehlikeler : Kalıntı buharlar yanıcı olduğundan boş konteynerleri dikkatli kullanın.
- Güvenli elleçleme için önlemler : Çıplak ışığa bakmayın. Sigara içmeyin. Statik boşalmaya karşı önleyici tedbirler alın. Sadece ateş almayan aletler kullanın.

BROMOBENZENE Extra Pure

Güvenlik Bilgi Formu

Hijyen ölçütleri : Elleçlemeden sonra ... ile iyice yıkayın.

7.2. Uyuşmazlıkları da içeren güvenli depolama için koşullar

Teknik tedbirler : Statik elektrikten kaçınmak için topraklamanın düzgün bir şekilde yerine getirilmesi gerekmektedir. Kabı ve alıcı ekipmanı toprağa oturtun/bağlayın. Patlamaya dayanıklı elektrikli/havalandırma/tutuşturucu/... malzeme kullanın.

Saklama koşulları : Kabı sıkıca kapalı tutun. Store in original container. Kuru yerde depolayın.

Bağdaşmayan malzemeler : Isı kaynakları.

7.3. Belirli son kullanımlar

Tamamlayıcı bilgi yok

KISIM 8: Maruz kalma kontrolleri/kişisel korunma

8.1. Kontrol parametreleri

Tamamlayıcı bilgi yok

8.2. Maruz kalma kontrolleri

Ellerin koruması : koruyucu eldivenler

Gözlerin koruması : Kimyasal gözlükler veya güvenlik gözlükleri.

Deri ve vücudun korunması : Uygun koruyucu kıyafet kullanın

Solunum yollarının korunması : Uygun maske takın.

KISIM 9: Fiziksel ve kimyasal özellikler

9.1. Temel fiziksel ve kimyasal özellikler hakkında bilgi

Hal : Sıvı madde

Moleküler kütle : 157.02 g/mol

Renk : Clear Colorless.

Koku : characteristic aromatic odor.

Koku eşiği : Mevcut veri yok

pH : Mevcut veri yok

Bağıl buharlaşma hızı (bütilik asetat: 1) : Mevcut veri yok

Denizi kirleticisi : -31 °C

Katılma noktası : Mevcut veri yok

Kaynama noktası : 154 - 155

Parlama noktası : 51 °C

Kendi kendine tutuşma sıcaklığı : 566 °C

Bozunma sıcaklığı : Mevcut veri yok

Alevlenirlik (katı, gaz) : Flammable
Alevlenir sıvı ve buhar

Buhar basıncı : 5.3 hPa at 25,0 °C

BROMOBENZENE Extra Pure

Güvenlik Bilgi Formu

20 °C'de bağıl buhar yoğunluğu	: 5.41
Rölatif yoğunluk	: Mevcut veri yok
Yoğunluk	: 1.5 g/cm ³
Çözünürlük	: Su: Insoluble
Log Pow	: 2.99
Vizkosite, kinematik	: Mevcut veri yok
Vizkosite, dinamik	: Mevcut veri yok
Patlayıcı özellikler	: Mevcut veri yok
Oksitleyici özellikler	: Mevcut veri yok
Patlayıcı sınırlar	: 0.06 - 0.365 hac. %

9.2. Diğer bilgiler

Tamamlayıcı bilgi yok

KISIM 10: Kararlılık ve tepkime

10.1. Tepkime

Tamamlayıcı bilgi yok

10.2. Kimyasal kararlılık

Alevlenir sıvı ve buhar. Yanabilen/patlayıcı buhar-hava karışımı oluşturabilir.

10.3. Zararlı tepkime olasılığı

Tamamlayıcı bilgi yok

10.4. Kaçınılması gereken durumlar

Korumasız alev. Aşırı ısınma. Direkt güneş ışığı. Sıcaklık. Kıvılcım çıkarır.

10.5. Kaçınılması gereken maddeler

Tamamlayıcı bilgi yok

10.6. Zararlı bozunma ürünleri

Alev alabilen gazları çıkarabilir.

KISIM 11: Toksikolojik bilgiler

11.1. Toksik etkiler hakkında bilgi

Akut toksik : Sınıflandırılmadı

Cilt aşınması/tahrişi : Cilt tahrişine yol açar.

Ciddi göz hasarları/tahrişi : Sınıflandırılmadı

Solunum yolları veya cilt hassaslaşması : Sınıflandırılmadı

Eşey hücre mutajenitesi : Sınıflandırılmadı

Kanserojenite : Sınıflandırılmadı

Üreme toksisitesi : Sınıflandırılmadı

Belirli Hedef Organ Toksisitesi (tek maruz kalma) : Sınıflandırılmadı

BROMOBENZENE Extra Pure

Güvenlik Bilgi Formu

Belirli Hedef Organ Toksikitesi (tekrarlı maruz kalma) : Sınıflandırılmadı

Aspirasyon zararı : Sınıflandırılmadı

KISIM 12: Ekolojik bilgiler

12.1. Toksikite

Ekoloji - su : Sucul ortamda uzun süre kalıcı, toksik etki.

12.2. Kalıcılık ve bozunabilirlik

BROMOBENZENE Extra Pure (108-86-1)

Kalıcılık ve bozunabilirlik	Çevrede uzun süreli ters etkilere neden olabilir.
-----------------------------	---

12.3. Biyobirikim potansiyeli

BROMOBENZENE Extra Pure (108-86-1)

Log Pow	2.99
---------	------

12.4. Toprakta hareketlilik

Tamamlayıcı bilgi yok

12.5. PBT ve vPvB değerlendirme sonuçları

Tamamlayıcı bilgi yok

12.6. Diğer olumsuz etkiler

Tamamlayıcı bilgi yok

KISIM 13: Berteraf etme bilgileri

13.1. Atık işleme yöntemleri

Product/Packaging disposal recommendations : İçeriği/kabı ... bertaraf edin.

Ek bilgiler : Kalıntı buharlar yanıcı olduğundan boş konteynerleri dikkatli kullanın.

KISIM 14: Taşımacılık bilgileri

ADR / RID / IMDG / IATA / ADN talimatlarına uygun olarak

14.1. UN Numarası

UN no. (ADR)	: 2514
UN no. (IMDG)	: 2514
UN no. (IATA)	: 2514
UN no. (ADN)	: 2514
UN no. (RID)	: 2514

BROMOBENZENE Extra Pure

Güvenlik Bilgi Formu

14.2. Uygun UN taşımacılık adı

Kesin gönderi açıklaması/Tanımı (ADR)	: BROMOBENZENE
Proper Shipping Name (IMDG)	: BROMOBENZENE
Kesin gönderi açıklaması/Tanımı (IATA)	: BROMOBENZENE
Kesin gönderi açıklaması/Tanımı (ADN)	: BROMOBENZENE
Kesin gönderi açıklaması/Tanımı (RID)	: BROMOBENZENE
Transport document description (ADR)	: UN 2514 BROMOBENZENE, 3, III, (D/E), ENVIRONMENTALLY HAZARDOUS
Taşıma dokümanının açıklanması (IMDG)	: UN 2514 BROMOBENZENE, 3, III, MARINE POLLUTANT/ENVIRONMENTALLY HAZARDOUS (51°C c.c.)
Taşıma dokümanının açıklanması (IATA)	: UN 2514 BROMOBENZENE, 3, III, ENVIRONMENTALLY HAZARDOUS
Taşıma dokümanının açıklanması (ADN)	: UN 2514 BROMOBENZENE, 3, III, ENVIRONMENTALLY HAZARDOUS
Taşıma dokümanının açıklanması (RID)	: UN 2514 BROMOBENZENE, 3, III, ENVIRONMENTALLY HAZARDOUS

14.3. Taşımacılık zararlılık sınıf(lar)ı

ADR

Nakliye için tehlike sınıfı/sınıfları (ADR)	: 3
Danger labels (ADR)	: 3



IMDG

Nakliye için tehlike sınıfı/sınıfları (IMDG)	: 3
Danger labels (IMDG)	: 3



IATA

Nakliye için tehlike sınıfı/sınıfları (IATA)	: 3
Tehlike etiketleri (IATA)	: 3



ADN

Nakliye için tehlike sınıfı/sınıfları (ADN)	: 3
Danger labels (ADN)	: 3



RID

Nakliye için tehlike sınıfı/sınıfları (RID)	: 3
---	-----

BROMOBENZENE Extra Pure

Güvenlik Bilgi Formu

Danger labels (RID) : 3



14.4. Ambalajlama grubu

Ambalaj grubu (ADR) : III
Ambalaj grubu (IMDG) : III
Ambalaj grubu (IATA) : III
Ambalaj grubu (ADN) : III
Ambalaj grubu (RID) : III

14.5. Çevresel zararlar

Çevreye zararlıdır : Evet
Denizi kirletici : Evet
Diğer bilgiler : Mevcut ek bilgi bulunmamaktadır

14.6. Kullanıcı için özel önlemler

- Karayolu Taşımacılığı

Klasifikasyon kodu (ADR) : F1
Sınırlı miktar değerleri (ADR) : 5L
Hariç tutulan miktarlar (ADR) : E1
Packing instructions (ADR) : P001, IBC03, LP01, R001
Mixed packing provisions (ADR) : MP19
Portable tank and bulk container instructions (ADR) : T2
Portable tank and bulk container special provisions (ADR) : TP1
Tank code (ADR) : LGBF
Tanklı taşıma aracı : FL
Nakliye kategorisi (ADR) : 3
Special provisions for carriage - Packages (ADR) : V12
Special provisions for carriage - Operation (ADR) : S2
Tehlike no. (Kemler sayısı) : 30
Turuncu levhalar :



Tünel kısıtlama kodu (ADR) : D/E
EAC kodu : 2Y

- Deniz taşımacılığı

Limited quantities (IMDG) : 5 L
Hariç tutulan miktarlar (IMDG) : E1
Packing instructions (IMDG) : P001, LP01
IBC packing instructions (IMDG) : IBC03
Tank instructions (IMDG) : T2
Tank special provisions (IMDG) : TP1
EmS-No. (Fire) : F-E
EmS-No. (Spillage) : S-D

BROMOBENZENE Extra Pure

Güvenlik Bilgi Formu

Stowage category (IMDG)	: A
Alevlenme noktası (IMDG)	: 51°C c.c.
TAYK (Tıbbi Acil Yardım Kılavuzu) N°	: 130

- Hava taşımacılığı

Yolcu uçağı ve kargo uçağı muaf tutulan miktarlar (IATA)	: E1
Yolcu uçağı ve kargo uçağı sınırlı tutulan miktarlar (IATA)	: Y344
Yolcu uçağı ve kargo uçağı sınırlı tutulan miktarlar için, maksimum net ağırlık (IATA)	: 10L
Yolcu uçağı ve kargo uçağı ambalaj talimatları (IATA)	: 355
Yolcu uçağı ve kargo uçağı için, maksimum net ağırlık (IATA)	: 60L
Ambalajlama talimatları, yalnızca kargo uçak taşımacılığı (IATA)	: 366
Maksimum net miktar, yalnızca kargo uçak taşımacılığı (IATA)	: 220L
ERG kodu (IATA)	: 3L

- İç sularda gemi nakliyesi

Sınıflandırma kodu (ADN)	: F1
Sınırlı miktar değerleri (ADN)	: 5 L
Hariç tutulan miktarlar (ADN)	: E1
Equipment required (ADN)	: PP, EX, A
Ventilation (ADN)	: VE01
Number of blue cones/lights (ADN)	: 0

- Demiryolu taşımacılığı

Klasifikasyon kodu (RID)	: F1
Sınırlı miktarlar (RID)	: 5L
Hariç tutulan miktarlar (RID)	: E1
Packing instructions (RID)	: P001, IBC03, LP01, R001
Mixed packing provisions (RID)	: MP19
Portable tank and bulk container instructions (RID)	: T2
Portable tank and bulk container special provisions (RID)	: TP1
Tank codes for RID tanks (RID)	: LGBF
Nakliye kategorisi (RID)	: 3
Special provisions for carriage – Packages (RID)	: W12
Colis express (express parcels) (RID)	: CE4
Hazard identification number (RID)	: 30

14.7. MARPOL 73/78 ek II ve IBC koduna göre dökme taşımacılık

Uygulanmaz

KISIM 15: Mevzuat bilgileri

15.1. Madde veya karışıma özgü güvenlik, sağlık ve çevre mevzuatı

15.1.1. AB talimatları

REACH'in XVII ekine göre kısıtlama yok

BROMOBENZENE Extra Pure is not on the REACH Candidate List

BROMOBENZENE Extra Pure is not on the REACH Annex XIV List

BROMOBENZENE Extra Pure

Güvenlik Bilgi Formu

15.1.2. Ulusal talimatlar

Almanya

12th Ordinance Implementing the Federal Immission Control Act - 12.BImSchV : 12. BImSchV'ye (emisyonlara karşı korunmaya yönelik kararname) tabii değildir (ciddi kazalara ilişkin düzenleme)

Danimarka

Class for fire hazard : Sınıf II-1
Store unit : 5 litre
Classification remarks : R10 <H226;H315;H411>; Emergency management guidelines for the storage of flammable liquids must be followed

15.2. Kimyasal güvenlik değerlendirilmesi

Tamamlayıcı bilgi yok

KISIM 16: Diğer bilgiler

R-, H- ve EUH -cümlelerin tam metni:

Aquatic Chronic 2	Sucul Ortama Zararlı-Kronik zararlılık, Kategori 2
Flam. Liq. 3	Alevlenir sıvılar, Zararlılık Kategorisi 3
Skin Irrit. 2	Ciltte Aşınma/Tahriş, Zararlılık Kategorisi 2
H226	Alevlenir sıvı ve buhar
H315	Cilt tahrişine yol açar
H411	Sucul ortamda uzun süre kalıcı, toksik etki
R10	Alevlenir
R38	Cildi tahriş eder
R51/53	Sucul organizmalar için toksik, sucul ortamda uzun süreli ters etkilere neden olabilir
N	Çevreye zararlıdır
Xi	Tahriş edicidir

Bahsi geçen tedbirlerin alınmasından ve ürünün kullanımı hakkında tam ve eksiksiz bir bilgiye sahip olunmasından kullanıcının kendisi sorumludur