

ETHYLENE DIAMINE TETRA ACETIC ACID (EDTA) EXTRA PURE MSDS

CAS numarası: 60-00-4 MSDS

MATERIAL SAFETY DATA SHEET (MSDS)

KISIM 1: Maddenin/karışımın ve şirketin/dağıtıcının kimliği

1.1. Madde /Karışımın kimliği

Ürün formu	: Madde
EC indeks numarası	: 607-429-00-8
EC numarası	: 200-449-4
CAS numarası	: 60-00-4
Ürün kodu	: 03727
Formülü	: C ₁₀ H ₁₆ N ₂ O ₈
Kimyasal yapısı	:

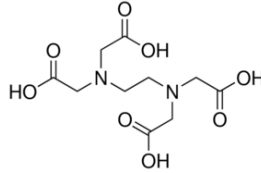

Eşanlamlar	: EDTA
------------	--------

1.2. Madde veya karışımın belirlenmiş kullanımları ve tavsiye edilmeyen kullanımları

1.2.1. Tanımlanmış uygun kullanımlar

Endüstriyel/profesyonel kullanım özellikleri	: Sanayi. Sadece profesyonel kullanım içindir.
--	---

1.2.2. Tavsiye edilmeyen kullanımlar

Tamamlayıcı bilgi yok

1.3. Güvenlik bilgi formu tedarikçisinin bilgileri

LOBA CHEMIE PVT.LTD.
107 Wode House Road, Jehangir Villa, Colaba
400005 Mumbai - INDIA
T +91 22 6663 6663 - F +91 22 6663 6699
info@lobachemie.com - www.lobachemie.com

1.4. Acil durum telefon numarası

Acil durum numarası	: + 91 22 6663 6663 (9:00am - 6:00 pm)
---------------------	--

KISIM 2: Zararlılık tanımlanması

2.1. Madde ve karışımın sınıflandırılması

1272/2008 [CLP] AB yönetmeliği uyarınca sınıflandırma

Ciddi Göz Hasarı/Göz Tahrişi, Zararlılık
Kategorisi 2

H ifadelerinin tam metni: bkz. Kısım 16

ETHYLENE DIAMINE TETRA ACETIC ACID (EDTA) Extra Pure

Güvenlik Bilgi Formu

67/548/AET [DSD] veya 1999/45/AB [DPD] direktifine göre sınıflandırma

Xn; R36-52-53

R-cümlelerin tam metni: 16. kısma bkz

Zararlı fizikokimyasal etkiler ve insan sağlığı ile çevre üzerindeki olumsuz etkileri

Tamamlayıcı bilgi yok

2.2. Etiket unsurları

1272/2008 (CLP) sayılı AB yönetmeliğine göre etiketleme

Zararlılık işareti (CLP)



GHS07

Uyarı kelimesi (CLP)

: Dikkat

Zararlılık İfadesi (CLP)

: H319 - Ciddi göz tahrişine yol açar

Önlem İfadeleri (CLP)

: P305+P351+P338 - GÖZ İLE TEMASI HALİNDE: Su ile birkaç dakika dikkatlice durulayın. Takılı ve yapması kolaysa, kontak lensleri çıkartın. Durulamaya devam edin

2.3. Diğer zararlar

Tamamlayıcı bilgi yok

KISIM 3: Bileşimi/içindekiler hakkında bilgi

3.1. Maddeler

Adı	: ETHYLENE DIAMINE TETRA ACETIC ACID (EDTA) Extra Pure
CAS numarası	: 60-00-4
EC numarası	: 200-449-4
EC indeks numarası	: 607-429-00-8

R- ve H-cümlelerin tam metni: 16 bölümüne bkz

3.2. Karışım

Uygulanmaz

KISIM 4: İlk yardım önlemleri

4.1. İlk yardım önlemlerinin açıklaması

Solunması halinde ilkyardım müdahaleleri : Temiz havanın solunduğundan emin olunuz. Kurbanın dinlenmesini sağlayın.

ETHYLENE DIAMINE TETRA ACETIC ACID (EDTA) Extra Pure

Güvenlik Bilgi Formu

Deriyle temas etmesi halinde ilkyardı m müdahaleleri : Bol sabun ve su ile yıkayın. Kirlenmiş giysilerinizi yeniden kullanmadan önce yıkayın.

Gözle temas etmesi halinde ilkyardı m müdahaleleri : Su ile birkaç dakika dikkatlice durulayın. Kontakt lens, varsa ve çıkarması kolaysa, çıkarın. Sürekli durulayın. Tıbbi tavsiye alın/doktorunuza başvurun.

Yutulması halinde ilkyardı m müdahaleleri : Ağızı çalkalayın. Do not induce vomiting. Tıbbi tavsiye alın/doktorunuza başvurun.

4.2. Akut ve sonradan görülen önemli belirtiler ve etkiler

Gözle teması takiben semptomlar/etkiler : Ciddi göz tahrişine yol açar.

4.3. Tıbbi müdahale ve özel tedavi gereği için ilk işaretler

Semptomatik olarak muamele edin.

KISIM 5: Yangınla mücadele önlemleri

5.1. Yangın söndürücüler

Uygun söndürme maddeleri : Dry powder. Water spray. Karbondiyoksit. Köpük.

Uygun olmayan söndürücü maddeler : Ağır su buharı kullanmayın.

5.2. Madde veya karışımdan kaynaklanan özel zararlar

Tamamlayıcı bilgi yok

5.3. Yangın söndürme ekipleri için tavsiyeler

Yangın anında korunma : Solunum sistemi koruyucuları dahil uygun koruyucu ekipmanı kullanmadan yangın alanına girmeyin.

KISIM 6: Kaza sonucu yayılmaya karşı önlemler

6.1. Kişisel önlemler, koruyucu donanım ve acil durum prosedürleri

6.1.1. Acil durum personeli olmayanlar için

Acil durum planları : Gereksiz personeli çıkartın.

6.1.2. Acil durumda müdahale eden kişiler için

Koruyucu donanım : Kişisel koruyucu ekipman kullanın.

Acil durum planları : Alanı havalandırın.

6.2. Çevresel önlemler

Çevreye verilmesinden kaçının.

6.3. Muhafaza etme ve temizleme için yöntemler ve materyaller

Temizlik işlemleri : Döküntüleri toplayın. Karada uygun konteynerlere süpürün veya kürek kullanarak taşıyın. Kil veya kizelgur gibi atıl katılar ile en kısa sürede suya batırın.

6.4. Diğer bölümlere atıflar

Tamamlayıcı bilgi yok

KISIM 7: Elleçleme ve depolama

7.1. Güvenli elleçleme için önlemler

Güvenli elleçleme için önlemler : Avoid contact with skin and eyes. Do not breathe vapours.

Hijyen ölçütleri : Bu ürünü kullanırken hiçbir şey yemeyin, içmeyiniz veya sigara içmeyin. Herhangi birşey yemeden, içmeden ve işten ayrılmadan önce orta derecede sabun ve su kullanarak ellerinizi ve vücudunuzun maruz kalan diğer uzuvlarını yıkayın.

7.2. Uyuşmazlıkları da içeren güvenli depolama için koşullar

Saklama koşulları : Kabı sıkıca kapalı tutun. Kullanımda değilken konteyneri kapalı tutun.

7.3. Belirli son kullanımlar

Tamamlayıcı bilgi yok

ETHYLENE DIAMINE TETRA ACETIC ACID (EDTA) Extra Pure

Güvenlik Bilgi Formu

KISIM 8: Maruz kalma kontrolleri/kişisel korunma

8.1. Kontrol parametreleri

Tamamlayıcı bilgi yok

8.2. Maruz kalma kontrolleri

Ellerin korunması	: Protective gloves
Gözlerin korunması	: Kimyasal gözlükler veya güvenlik gözlükleri.
Deri ve vücudun korunması	: Uygun koruyucu kıyafet kullanın
Solunum yollarının korunması	: Solunum koruyucu giyin

KISIM 9: Fiziksel ve kimyasal özellikler

9.1. Temel fiziksel ve kimyasal özellikler hakkında bilgi

Fiziksel hali	: Katı
Moleküler kütle	: 292.25 g/mol
Renk	: White crystalline.
Koku	: odourless.
Koku eşiği	: Mevcut veri yok
pH	: 2.5 at 10 g/l at 23 °C
Bağıl buharlaşma hızı (bütil asetat=1)	: Mevcut veri yok
Erime noktası	: 250 °C
Donma noktası	: Mevcut veri yok
Kaynama noktası	: Mevcut veri yok
Parlama noktası	: Mevcut veri yok
Kendiliğinden tutuşma sıcaklığı	: Mevcut veri yok
Ayrışma sıcaklığı	: Mevcut veri yok
Alevlenirlik (katı, gaz)	: Mevcut veri yok
Buhar basıncı	: Mevcut veri yok
20 °C'de bağıl buhar yoğunluğu	: Mevcut veri yok
Bağıl yoğunluk	: Mevcut veri yok
Yoğunluk	: 0.86 g/cm ³ at 20 °C
Çözünürlük	: Su: Slightly soluble in water
Log Pow	: -3.34
Viskozite, kinematik	: Mevcut veri yok
Viskozite, dinamik	: Mevcut veri yok

ETHYLENE DIAMINE TETRA ACETIC ACID (EDTA) Extra Pure

Güvenlik Bilgi Formu

Patlayıcı özellikler	: Mevcut veri yok
Oksitleyici özellikler	: Mevcut veri yok
Patlayıcı sınırlar	: Mevcut veri yok

9.2. Diğer bilgiler

Tamamlayıcı bilgi yok

KISIM 10: Kararlılık ve tepkime

10.1. Tepkime

Tamamlayıcı bilgi yok

10.2. Kimyasal kararlılık

Normal koşullar altında kararlıdır.

10.3. Zararlı tepkime olasılığı

Tamamlayıcı bilgi yok

10.4. Kaçınılması gereken durumlar

Hava ile temas. Direkt güneş ışığı. Nem. Isıdan, kıvılcımdan, alevden, sıcak yüzeylerden uzak tutun. – Sigara içilmez.

10.5. Uyumsuz malzemeler

Tamamlayıcı bilgi yok

10.6. Zararlı bozunma ürünleri

Tamamlayıcı bilgi yok

KISIM 11: Toksikolojik bilgiler

11.1. Toksik etkiler hakkında bilgi

Akut toksisite : Sınıflandırılmadı

Cilt aşınması/tahrişi : Sınıflandırılmadı

pH: 2.5 at 10 g/l at 23 °C

Ciddi göz hasarları/tahrişi : Ciddi göz tahrişine yol açar.

pH: 2.5 at 10 g/l at 23 °C

Solunum yolları veya cilt hassaslaşması : Sınıflandırılmadı

Eşey hücre mutajenitesi : Sınıflandırılmadı

Kanserojenite : Sınıflandırılmadı

Üreme toksisitesi : Sınıflandırılmadı

Belirli Hedef Organ Toksisitesi (tek maruz kalma) : Sınıflandırılmadı

Belirli Hedef Organ Toksisitesi (tekrarlı maruz kalma) : Sınıflandırılmadı

Aspirasyon zararı : Sınıflandırılmadı

ETHYLENE DIAMINE TETRA ACETIC ACID (EDTA) Extra Pure

Güvenlik Bilgi Formu

KISIM 12: Ekolojik bilgiler

12.1. Toksikite

Ekoloji - su : Sucul ortamda uzun süre kalıcı, zararlı etki yapabilir.

12.2. Kalıcılık ve bozunabilirlik

ETHYLENE DIAMINE TETRA ACETIC ACID (EDTA) Extra Pure (60-00-4)

Kalıcılık ve bozunabilirlik : Çevrede uzun süreli ters etkilere neden olabilir.

12.3. Biyobirikim potansiyeli

ETHYLENE DIAMINE TETRA ACETIC ACID (EDTA) Extra Pure (60-00-4)

Log Pow : -3.34

12.4. Toprakta hareketlilik

Tamamlayıcı bilgi yok

12.5. PBT ve vPvB değerlendirmesi sonuçları

Tamamlayıcı bilgi yok

12.6. Diğer olumsuz etkiler

Tamamlayıcı bilgi yok

KISIM 13: Bertaraf etme bilgileri

13.1. Atık işleme yöntemleri

Ürün/Ambalaj imha tavsiyeleri : İçeriği/kabı; yerel/bölgesel/ulusal/uluslararası tüzüğe uygun olarak, zararlı veya özel atık toplama noktasında bertaraf edin.

KISIM 14: Taşımacılık bilgileri

ADR / RID / IMDG / IATA / ADN talimatlarına uygun olarak

14.1. UN Numarası

UN No. (ADR) : Uygulanmaz
UN no. (IMDG) : Uygulanmaz
UN no. (IATA) : Uygulanmaz
UN no. (ADN) : Uygulanmaz
UN no. (RID) : Uygulanmaz

14.2. Uygun UN taşımacılık adı

Uygun sevkiyat adı (ADR) : Uygulanmaz
Uygun sevkiyat adı (IMDG) : Uygulanmaz
Uygun sevkiyat adı (IATA) : Uygulanmaz
Uygun sevkiyat adı (ADN) : Uygulanmaz
Uygun sevkiyat adı (RID) : Uygulanmaz

14.3. Taşımacılık zararlılık sınıf(lar)ı

ADR

Taşımacılık zararlılık sınıf(lar)ı : Uygulanmaz

ETHYLENE DIAMINE TETRA ACETIC ACID (EDTA) Extra Pure

Güvenlik Bilgi Formu

IMDG

Taşımacılık zararlılık sınıfı(lar)ı (IMDG) : Uygulanmaz

IATA

Ambalajlama grubu (IATA) : Uygulanmaz

ADN

Taşımacılık zararlılık sınıfı(lar)ı (ADN) : Uygulanmaz

RID

Taşımacılık zararlılık sınıfı(lar)ı (RID) : Uygulanmaz

14.4. Ambalajlama grubu

Ambalajlama grubu (ADR) : Uygulanmaz

Ambalajlama grubu (IMDG) : Uygulanmaz

Ambalajlama grubu (IATA) : Uygulanmaz

Ambalajlama grubu (ADN) : Uygulanmaz

Ambalajlama grubu (RID) : Uygulanmaz

14.5. Çevresel zararlar

Çevreye zararlıdır : Hayır

Denizi kirletici : Hayır

Diğer bilgiler : Mevcut ek bilgi bulunmamaktadır

14.6. Kullanıcı için özel önlemler

- Karayolu Taşımacılığı

Mevcut veri yok

- Deniz taşımacılığı

Mevcut veri yok

- Hava taşımacılığı

Mevcut veri yok

- İç sularda gemi nakliyesi

Mevcut veri yok

- Demiryolu taşımacılığı

Mevcut veri yok

14.7. MARPOL 73/78 ek II ve IBC koduna göre dökme taşımacılık

Uygulanmaz

KISIM 15: Mevzuat bilgileri

15.1. Madde veya karışıma özgü güvenlik, sağlık ve çevre mevzuatı

15.1.1. AB talimatları

REACH'in XVII ekine göre kısıtlama yok

ETHYLENE DIAMINE TETRA ACETIC ACID (EDTA) Extra Pure REACH Aday listesinde değil.

ETHYLENE DIAMINE TETRA ACETIC ACID (EDTA) Extra Pure REACH'in XIV ekinde listelenmemiştir

ETHYLENE DIAMINE TETRA ACETIC ACID (EDTA) Extra Pure

Güvenlik Bilgi Formu

15.1.2. Ulusal yönetmelikler

Almanya

AwSV referansı : Su için tehlike sınıfı (WGK) 2, suyu kirletici (Classification according to AwSV; Kimlik No 104)

İmisyon kontrollerine yönelik Alman federal yasanın uygulanmaya konulmasına ilişkin 12. karar - 12.BImSchV : 12. BImSchV'ye (emisyonlara karşı korunmaya yönelik kararname) tabii değildir (ciddi kazalara ilişkin düzenleme)

Hollanda

SZW-lijst van kankerverwekkende stoffen : Madde liste içinde yer almaz

SZW-lijst van mutagene stoffen : Madde liste içinde yer almaz

NIET-limitatieve lijst van voor de voortplanting giftige stoffen – Borstvoeding : Madde liste içinde yer almaz

NIET-limitatieve lijst van voor de voortplanting giftige stoffen – Vruchtbaarheid : Madde liste içinde yer almaz

NIET-limitatieve lijst van voor de voortplanting giftige stoffen – Ontwikkeling : Madde liste içinde yer almaz

Danimarka

Danimarka resmi düzenlemelerindeki tavsiyeler : 18 yaş altındaki gençlerin, ürünü kullanmasına izin verilmemektedir.

15.2. Kimyasal güvenlik değerlendirilmesi

Tamamlayıcı bilgi yok

KISIM 16: Diğer bilgiler

R-, H- ve EUH -cümlelerin tam metni:

Eye Irrit. 2	Ciddi Göz Hasarı/Göz Tahrişi, Zararlılık Kategorisi 2
H319	Ciddi göz tahrişine yol açar
R36	Gözleri tahriş eder
R52	Sucul organizmalar için zararlıdır
R53	Sucul ortamda uzun süreli olumsuz etkilere neden olabilir
Xn	Sağlığa zararlı

Bahsi geçen tedbirlerin alınmasından ve ürünün kullanımı hakkında tam ve eksiksiz bir bilgiye sahip olunmasından kullanıcının kendisi sorumludur