

N° CAS: 547-58-0 MSDS

MATERIAL SAFETY DATA SHEET (MSDS)

SECCIÓN 1: Identificación de la sustancia o la mezcla y de la sociedad o la empresa

1.1. Identificador del producto

Forma del producto : Sustancia
:
N° CAS : 547-58-0
Código de producto : 04670
Estructura química :

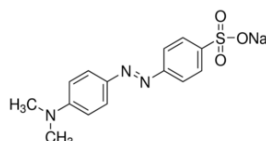

1.2. Usos pertinentes identificados de la sustancia o de la mezcla y usos desaconsejados

1.2.1. Usos pertinentes identificados

Especificaciones de utilización : Industrial
industrial/profesional Reservado a un uso profesional

1.2.2. Usos desaconsejados

No se dispone de más información

1.3. Datos del proveedor de la ficha de datos de seguridad

LOBA CHEMIE PVT.LTD.
107 Wode House Road, Jehangir Villa, Colaba
400005 Mumbai - INDIA
T +91 22 6663 6663 - F +91 22 6663 6699
info@lobachemie.com - www.lobachemie.com

1.4. Teléfono de emergencia

Número de emergencia : + 91 22 6663 6663 (9:00am - 6:00 pm)

SECCIÓN 2: Identificación de los peligros

2.1. Clasificación de la sustancia o de la mezcla

Clasificación según reglamento (UE) No. 1272/2008 [CLP]

Toxicidad aguda (oral), H301
categoría 3

Texto completo de las frases H: véase la Sección 16

Clasificación según las directivas 67/548/CEE [DSD] o 1999/45/CE [DPD]

T; R25

Texto completo de las frases R: ver sección 16

METHYL ORANGE INDICATOR ACS

Fichas de datos de seguridad

Efectos adversos fisicoquímicos, para la salud humana y el medio ambiente

No se dispone de más información

2.2. Elementos de la etiqueta

Etiquetado según el Reglamento (CE) N° 1272/2008 [CLP]

Pictogramas de peligro (CLP) :



GHS06

Palabra de advertencia (CLP) :

Peligro

Indicaciones de peligro (CLP) :

H301 - Tóxico en caso de ingestión.

Consejos de prudencia (CLP) :

P301+P310 - EN CASO DE INGESTIÓN: Llamar inmediatamente a un CENTRO DE TOXICOLOGÍA/médico

2.3. Otros peligros

No se dispone de más información

SECCIÓN 3: Composición/información sobre los componentes

3.1. Sustancias

Nombre

: METHYL ORANGE INDICATOR ACS

N° CAS

: 547-58-0

Texto completo de las frases R y H : ver sección 16

3.2. Mezclas

No aplicable

SECCIÓN 4: Primeros auxilios

4.1. Descripción de los primeros auxilios

Medidas de primeros auxilios en caso de inhalación

: Transportar a la persona al aire libre y mantenerla en una posición que le facilite la respiración. Suministrar oxígeno o practicar la respiración artificial en caso necesario. En caso de malestar, consultar a un médico.

Medidas de primeros auxilios en caso de contacto con la piel

: Lavar suavemente con agua y jabón abundantes. En caso de irritación cutánea: Consultar a un médico.

Medidas de primeros auxilios en caso de contacto con los ojos

: Quitar las lentes de contacto, si lleva y resulta fácil. Seguir aclarando. Aclarar cuidadosamente con agua durante varios minutos. Si persiste la irritación ocular: Consultar a un médico.

Medidas de primeros auxilios en caso de ingestión

: Enjuagar la boca con agua. En caso de malestar, consultar a un médico.

METHYL ORANGE INDICATOR ACS

Fichas de datos de seguridad

4.2. Principales síntomas y efectos, agudos y retardados

Síntomas/efectos después de ingestión : Tóxico en caso de ingestión.

4.3. Indicación de toda atención médica y de los tratamientos especiales que deban dispensarse inmediatamente

Tratamiento sintomático.

SECCIÓN 5: Medidas de lucha contra incendios

5.1. Medios de extinción

Medios de extinción apropiados : polvo químico seco, espuma resistente al alcohol, dióxido de carbono (CO₂).

Medios de extinción no apropiados : No utilizar flujos de agua potentes.

5.2. Peligros específicos derivados de la sustancia o la mezcla

No se dispone de más información

5.3. Recomendaciones para el personal de lucha contra incendios

Protección durante la extinción de incendios : No intervenir sin equipo de protección adecuado.

SECCIÓN 6: Medidas en caso de vertido accidental

6.1. Precauciones personales, equipo de protección y procedimientos de emergencia

6.1.1. Para el personal que no forma parte de los servicios de emergencia

Procedimientos de emergencia : Evacuar el personal no necesario.

6.1.2. Para el personal de emergencia

Equipo de protección : Utilizar el equipo de protección individual obligatorio.

Procedimientos de emergencia : Detener la fuga.

6.2. Precauciones relativas al medio ambiente

Evitar su liberación al medio ambiente.

6.3. Métodos y material de contención y de limpieza

Procedimientos de limpieza : Limpiar rápidamente con pala o por aspiración.

6.4. Referencia a otras secciones

No se dispone de más información

SECCIÓN 7: Manipulación y almacenamiento

7.1. Precauciones para una manipulación segura

Precauciones para una manipulación segura : Evitar el contacto con los ojos, la piel o la ropa.

Medidas de higiene : No comer, beber ni fumar durante su utilización. Lavarse las manos, los antebrazos y la cara concienzudamente tras la manipulación.

7.2. Condiciones de almacenamiento seguro, incluidas posibles incompatibilidades

Condiciones de almacenamiento : Consérvese en el envase de origen. Mantener el recipiente herméticamente cerrado. Almacenar en un lugar seco. Proteger de la humedad.

7.3. Usos específicos finales

No se dispone de más información

SECCIÓN 8: Controles de exposición/protección individual

8.1. Parámetros de control

No se dispone de más información

METHYL ORANGE INDICATOR ACS

Fichas de datos de seguridad

8.2. Controles de la exposición

Protección de las manos	: guantes de protección
Protección ocular	: Gafas químicas o gafas de seguridad
Protección de la piel y del cuerpo	: Llevar prendas ignífugas/resistentes al fuego/resistentes a las llamas.
Protección de las vías respiratorias	: Llevar una máscara adecuada

SECCIÓN 9: Propiedades físicas y químicas

9.1. Información sobre propiedades físicas y químicas básicas

Forma/estado	: Sólido
Masa molecular	: 327.33 g/mol
Color	: Yellow to orange.
Olor	: inodoro.
Umbral olfativo	: No hay datos disponibles
pH	: No hay datos disponibles
Grado de evaporación (acetato de butilo=1)	: No hay datos disponibles
Punto de fusión	: No hay datos disponibles
Punto de solidificación	: No hay datos disponibles
Punto de ebullición	: No hay datos disponibles
Punto de inflamación	: No hay datos disponibles
Temperatura de autoignición	: No hay datos disponibles
Temperatura de descomposición	: No hay datos disponibles
Inflamabilidad (sólido, gas)	: No hay datos disponibles
Presión de vapor	: No hay datos disponibles
Densidad relativa de vapor a 20 °C	: No hay datos disponibles
Densidad relativa	: No hay datos disponibles
Densidad	: 1 g/cm ³
Solubilidad	: Agua: Soluble in 500 parts water
Log Pow	: No hay datos disponibles
Viscosidad, cinemática	: No hay datos disponibles
Viscosidad, dinámica	: No hay datos disponibles
Propiedades explosivas	: No hay datos disponibles
Propiedad de provocar incendios	: No hay datos disponibles
Límites de explosión	: No hay datos disponibles

METHYL ORANGE INDICATOR ACS

Fichas de datos de seguridad

9.2. Otros datos

No se dispone de más información

SECCIÓN 10: Estabilidad y reactividad

10.1. Reactividad

No se dispone de más información

10.2. Estabilidad química

Estable en condiciones normales.

10.3. Posibilidad de reacciones peligrosas

No se dispone de más información

10.4. Condiciones que deben evitarse

Luz directa del sol. Contacto con el aire. Humedad.

10.5. Materiales incompatibles

No se dispone de más información

10.6. Productos de descomposición peligrosos

No se dispone de más información

SECCIÓN 11: Información toxicológica

11.1. Información sobre los efectos toxicológicos

Toxicidad aguda : Tóxico en caso de ingestión.

Corrosión o irritación cutáneas : No clasificado

Lesiones oculares graves o irritación ocular : No clasificado

Sensibilización respiratoria o cutánea : No clasificado

Mutagenicidad en células germinales : No clasificado

Carcinogenicidad : No clasificado

Toxicidad para la reproducción : No clasificado

Toxicidad específica en determinados órganos (STOT) – exposición única : No clasificado

Toxicidad específica en determinados órganos (STOT) – exposición repetida : No clasificado

Peligro por aspiración : No clasificado

Efectos adversos y posibles síntomas para la salud humana : Tóxico en caso de ingestión.

SECCIÓN 12: Información ecológica

12.1. Toxicidad

No se dispone de más información

METHYL ORANGE INDICATOR ACS

Fichas de datos de seguridad

12.2. Persistencia y degradabilidad

No se dispone de más información

12.3. Potencial de bioacumulación

No se dispone de más información

12.4. Movilidad en el suelo

No se dispone de más información

12.5. Resultados de la valoración PBT y mPmB

No se dispone de más información

12.6. Otros efectos adversos

No se dispone de más información

SECCIÓN 13: Consideraciones relativas a la eliminación

13.1. Métodos para el tratamiento de residuos

Recomendaciones para la eliminación de productos/envases : Eliminar el contenido/el recipiente en un centro de recogida de residuos peligrosos o especiales, con arreglo a la normativa local, regional, nacional y/o internacional.

Ecología - residuos : Residuos peligrosos debido a su toxicidad.

SECCIÓN 14: Información relativa al transporte

Según los requisitos de ADR / RID / IMDG / IATA / ADN

14.1. Número ONU

N° ONU (ADR)	: 3143
N° ONU (IMDG)	: 3143
N° ONU (IATA)	: 3143
N° ONU (ADN)	: 3143
N° ONU (RID)	: 3143

14.2. Designación oficial de transporte de las Naciones Unidas

Designación oficial de transporte (ADR)	: COLORANTE SÓLIDO, TÓXICO, N.E.P.
Designación oficial de transporte (IMDG)	: COLORANTE SÓLIDO, TÓXICO, N.E.P.
Designación oficial de transporte (IATA)	: No aplicable
Designación oficial de transporte (ADN)	: COLORANTE SÓLIDO, TÓXICO, N.E.P.
Designación oficial de transporte (RID)	: COLORANTE SÓLIDO, TÓXICO, N.E.P.
Descripción del documento del transporte (ADR)	: UN 3143 COLORANTE SÓLIDO, TÓXICO, N.E.P., 6.1, III, (E)
Descripción del documento del transporte (IMDG)	: UN 3143 COLORANTE SÓLIDO, TÓXICO, N.E.P., 6.1, III
Descripción del documento del transporte (IATA)	: UN 3143 , 6.1, III
Descripción del documento del transporte (ADN)	: UN 3143 COLORANTE SÓLIDO, TÓXICO, N.E.P., 6.1, III
Descripción del documento del transporte (RID)	: UN 3143 COLORANTE SÓLIDO, TÓXICO, N.E.P., 6.1, III

METHYL ORANGE INDICATOR ACS

Fichas de datos de seguridad

14.3. Clase(s) de peligro para el transporte

ADR

Clase(s) de peligro para el transporte (ADR) : 6.1

Etiquetas de peligro (ADR) : 6.1



IMDG

Clase(s) de peligro para el transporte (IMDG) : 6.1

Etiquetas de peligro (IMDG) : 6.1



IATA

Clase(s) de peligro para el transporte (IATA) : 6.1

Etiquetas de peligro (IATA) : 6.1



ADN

Clase(s) de peligro para el transporte (ADN) : 6.1

Etiquetas de peligro (ADN) : 6.1



RID

Clase(s) de peligro para el transporte (RID) : 6.1

Etiquetas de peligro (RID) : 6.1



14.4. Grupo de embalaje

Grupo de embalaje (ADR) : III

METHYL ORANGE INDICATOR ACS

Fichas de datos de seguridad

Grupo de embalaje (IMDG)	: III
Grupo de embalaje (IATA)	: III
Grupo de embalaje (ADN)	: III
Grupo de embalaje (RID)	: III

14.5. Peligros para el medio ambiente

Peligroso para el medio ambiente	: No
Contaminante marino	: No
Otros datos	: No se dispone de información adicional

14.6. Precauciones particulares para los usuarios

- Transporte por vía terrestre

Código de clasificación (ADR)	: T2
Disposiciones especiales (ADR)	: 274
Cantidades limitadas (ADR)	: 5kg
Cantidades exceptuadas (ADR)	: E1
Instrucciones de embalaje (ADR)	: P002, IBC08, LP02, R001
Disposiciones especiales de embalaje (ADR)	: B3
Disposiciones para el embalaje en común (ADR)	: MP10
Instrucciones para cisternas portátiles y contenedores para granel (ADR)	: T1
Disposiciones especiales para cisternas portátiles y contenedores para granel (ADR)	: TP33
Código cisterna (ADR)	: SGAH, L4BH
Disposiciones especiales para cisternas (ADR)	: TU15, TE19
Vehículo para el transporte en cisternas	: AT
Categoría de transporte (ADR)	: 2
Disposiciones especiales de transporte - Granel (ADR)	: VC1, VC2, AP7
Disposiciones especiales de transporte - Carga, descarga y manipulado (ADR)	: CV13, CV28
Disposiciones especiales de transporte - Explotación (ADR)	: S9
Número de identificación de peligro (código Kemler)	: 60
Panel naranja	:

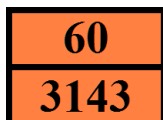

Código de restricciones en túneles (ADR)	: E
Código EAC	: 2X

- Transporte marítimo

Disposiciones especiales (IMDG)	: 223, 274
Instrucciones de embalaje (IMDG)	: P002, LP02
Instrucciones de embalaje GRG (IMDG)	: IBC08
Disposiciones especiales GRG (IMDG)	: B3
Instrucciones para cisternas (IMDG)	: T1
Disposiciones especiales para las cisternas (IMDG)	: TP33
N.º FS (Fuego)	: F-A

METHYL ORANGE INDICATOR ACS

Fichas de datos de seguridad

N.º FS (Derrame)	: S-A
Categoría de carga (IMDG)	: A
Propiedades y observaciones (IMDG)	: A wide range of toxic solids. Toxic if swallowed, by skin contact or by inhalation.
No. GPA	: 151

- Transporte aéreo

No hay datos disponibles

- Transporte por vía fluvial

Código de clasificación (ADN)	: T2
Disposiciones especiales (ADN)	: 274, 802
Cantidades limitadas (ADN)	: 5 kg
Cantidades exceptuadas (ADN)	: E1
Equipo requerido (ADN)	: PP, EP
Número de conos/luces azules (ADN)	: 0

- Transporte ferroviario

Código de clasificación (RID)	: T2
Disposiciones especiales (RID)	: 274
Cantidades exceptuadas (RID)	: E1
Instrucciones de embalaje (RID)	: P002, IBC08, LP02, R001
Disposiciones especiales de embalaje (RID)	: B3
Disposiciones particulares relativas al embalaje común (RID)	: MP10
Instrucciones para cisternas portátiles y contenedores para granel (RID)	: T1
Disposiciones especiales para cisternas portátiles y contenedores para granel (RID)	: TP33
Códigos de cisterna para las cisternas RID (RID)	: SGAH, L4BH
Disposiciones especiales para las cisternas RID (RID)	: TU15
Categoría de transporte (RID)	: 2
Disposiciones especiales relativas al transporte - Granel (RID)	: VC1, VC2, AP7
Disposiciones especiales relativas al transporte - Carga, descarga y manipulación (RID)	: CW13, CW28, CW31
Paquetes exprés (RID)	: CE11
N.º de identificación del peligro (RID)	: 60

14.7. Transporte a granel con arreglo anexo II del Convenio MARPOL 73/78 y del Código IBC

No aplicable

SECCIÓN 15: Información reglamentaria

15.1. Reglamentación y legislación en materia de seguridad, salud y medio ambiente específicas para la sustancia o la mezcla

15.1.1. UE-Reglamentos

Sin restricciones según el anexo XVII de REACH

METHYL ORANGE INDICATOR ACS no figura en la lista de sustancias candidatas de REACH

METHYL ORANGE INDICATOR ACS no figura en la lista del Anexo XIV de REACH

METHYL ORANGE INDICATOR ACS

Fichas de datos de seguridad

15.1.2. Reglamentos nacionales

Alemania

12ª orden de aplicación de la Ley Federal alemana sobre la limitación de molestias - 12.BImSchV : No sujeto al 12o BImSchV (decreto de protección contra las emisiones) (Reglamento sobre accidentes graves)

Países Bajos

SZW-lijst van kankerverwekkende stoffen : La sustancia no figura en la lista

SZW-lijst van mutagene stoffen : La sustancia no figura en la lista

NIET-limitatieve lijst van voor de voortplanting giftige stoffen – Borstvoeding : La sustancia no figura en la lista

NIET-limitatieve lijst van voor de voortplanting giftige stoffen – Vruchtbaarheid : La sustancia no figura en la lista

NIET-limitatieve lijst van voor de voortplanting giftige stoffen – Ontwikkeling : La sustancia no figura en la lista

Dinamarca

Recomendaciones de la normativa danesa : Los menores de 18 años no están autorizados a utilizar el producto

15.2. Evaluación de la seguridad química

No se dispone de más información

SECCIÓN 16: Información adicional

Texto completo de las frases R, H y EUH:

Acute Tox. 3 (Oral)	Toxicidad aguda (oral), categoría 3
H301	Tóxico en caso de ingestión.
R25	Tóxico por ingestión
T	Tóxico

Esta información se basa en nuestro conocimiento actual y tiene como finalidad describir el producto para la tutela de la salud, seguridad y medio ambiente. Por lo tanto, no debe ser interpretada como garantía de ninguna característica específica del producto.