

CAS numarası: MSDS

MATERIAL SAFETY DATA SHEET (MSDS)

KISIM 1: Maddenin/karışımın ve şirketin/dağıtıcının kimliği

1.1. Madde /Karışımın kimliği

Ürünün formu : Madde

Ürünün kodu : 4675B

Kimyasal yapısı :

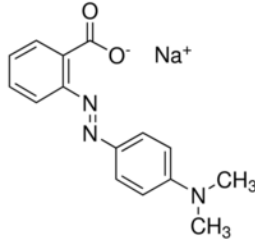

Eşanlamlar : 4-Dimethylaminoazobenzene-2'-carboxylic acid sodium salt / Acid Red 2

1.2. Madde veya karışımın belirlenmiş kullanımları ve tavsiye edilmeyen kullanımları

1.2.1. Tanımlanmış uygun kullanımlar

Maddenin / karışımın kullanımı : Laboratory chemicals, Manufacture of substances

1.2.2. Tavsiye edilmeyen kullanımlar

Tamamlayıcı bilgi yok

1.3. Güvenlik bilgi formu tedarikçisinin bilgileri

LOBA CHEMIE PVT.LTD.
107 Wode House Road, Jehangir Villa, Colaba
400005 Mumbai - INDIA
T +91 22 6663 6663 - F +91 22 6663 6699
info@lobachemie.com - www.lobachemie.com

1.4. Acil durum telefon numarası

Acil durum numarası : + 91 22 6663 6663 (9:00am - 6:00 pm)

KISIM 2: Zararlılık tanımlanması

2.1. Madde ve karışımın sınıflandırılması

1272/2008 [CLP] AB yönetmeliği uyarınca sınıflandırma

Sınıflandırılmadı

67/548/AET [DSD] veya 1999/45/AB [DPD] direktifine göre sınıflandırma

Sınıflandırılmadı

METHYL RED SODIUM SALT(WATER SOLUBLE)

Güvenlik Bilgi Formu

İnsan sağlığı ve çevre açısından fizyo-kimyasal zararlı etkiler

Tamamlayıcı bilgi yok

2.2. Etiket unsurları

1272/2008 (CLP) sayılı AB yönetmeliğine göre etiketleme

Etiket sistemi uygulanmaz

2.3. Diğer zararlar

Tamamlayıcı bilgi yok

KISIM 3: Bileşimi/içindekiler hakkında bilgi

3.1. Maddeler

Adı : METHYL RED SODIUM SALT(WATER SOLUBLE)

R- ve H-cümlelerin tam metni: 16 bölümüne bkz

3.2. Karışım

Uygulanmaz

KISIM 4: İlk yardım önlemleri

4.1. İlk yardım önlemlerinin açıklaması

- Solunması halinde ilkyardım müdahaleleri : Remove person to fresh air and keep comfortable for breathing. Give oxygen or artificial respiration if necessary. Kendinizi kötü hissediyorsanız, tıbbi yardım alın.
- Deriyle temas etmesi halinde ilkyardım müdahaleleri : Wash skin with plenty of water. Ciltte tahriş söz konusu ise: Tıbbi yardım/müdahale alın.
- Gözle temas etmesi halinde ilkyardım müdahaleleri : Kontakt lens, varsa ve çıkarması kolaysa, çıkarın. Sürekli durulayın. Su ile birkaç dakika dikkatlice durulayın. Göz tahrişi kalıcı ise: Tıbbi yardım/bakım alın.
- Yutulması halinde ilkyardım müdahaleleri : Rinse mouth out with water. Kendinizi kötü hissediyorsanız, tıbbi yardım alın.

4.2. Akut ve sonradan görülen önemli belirtiler ve etkiler

Tamamlayıcı bilgi yok

4.3. Tıbbi müdahale ve özel tedavi gereği için ilk işaretler

Tamamlayıcı bilgi yok

KISIM 5: Yangınla mücadele önlemleri

5.1. Yangın söndürücüler

- Uygun söndürme maddeleri : dry chemical powder, alcohol-resistant foam, carbon dioxide (CO2).
- Uygun olmayan söndürücü maddeler : Ağır su buharı kullanmayın.

5.2. Madde veya karışımdan kaynaklanan özel zararlar

Tamamlayıcı bilgi yok

METHYL RED SODIUM SALT(WATER SOLUBLE)

Güvenlik Bilgi Formu

5.3. Yangın söndürme ekipleri için tavsiyeler

Yangın anında korunma : Do not attempt to take action without suitable protective equipment.

KISIM 6: Kaza sonucu yayılmaya karşı önlemler

6.1. Kişisel önlemler, koruyucu donanım ve acil durum prosedürleri

6.1.1. Acil durum personeli olmayanlar için

Acil durum planları : Gereksiz personeli çıkartın.

6.1.2. Acil durumda müdahale eden kişiler için

Koruyucu donanım : Kişisel koruyucu ekipman kullanın.

Acil durum planları : Açığa çıkmayı durdurun.

6.2. Çevresel önlemler

Çevreye verilmesinden kaçının.

6.3. Muhafaza etme ve temizleme için yöntemler ve materyaller

Temizlik işlemleri : Clean up immediately by sweeping or vacuum.

6.4. Diğer bölümlere atflar

Tamamlayıcı bilgi yok

KISIM 7: Elleçleme ve depolama

7.1. Güvenli elleçleme için önlemler

Güvenli elleçleme için önlemler : Gözle, ciltle veya kıyafetle temas ettirmeyin.

Hijyen ölçütleri : Herhangi birşey yemeden, içmeden ve işten ayrılmadan önce orta derecede sabun ve su kullanarak ellerinizi ve vücudunuzun maruz kalan diğer uzuvlarını yıkayın.

7.2. Uyuşmazlıkları da içeren güvenli depolama için koşullar

Saklama koşulları : Store in original container. Kabı sıkıca kapalı tutun. Kuru yerde depolayın.

7.3. Belirli son kullanımlar

Tamamlayıcı bilgi yok

KISIM 8: Maruz kalma kontrolleri/kişisel korunma

8.1. Kontrol parametreleri

Tamamlayıcı bilgi yok

8.2. Maruz kalma kontrolleri

Ellerin korunması : koruyucu eldivenler

Gözlerin korunması : Kimyasal gözlükler veya güvenlik gözlükleri.

Deri ve vücudun korunması : Uygun koruyucu kıyafet kullanın

Solunum yollarının korunması : Solunum koruyucu giyin

KISIM 9: Fiziksel ve kimyasal özellikler

9.1. Temel fiziksel ve kimyasal özellikler hakkında bilgi

Hal : Solid

Moleküler kütle : 291.29 g/mol

METHYL RED SODIUM SALT(WATER SOLUBLE)

Güvenlik Bilgi Formu

Renk	: Dark red powder.
Koku	: odourless.
Koku eşiği	: Mevcut veri yok
pH	: Mevcut veri yok
Bağıl buharlaşma hızı (bütilik asetat: 1)	: Mevcut veri yok
Denizi kirleticisi	: 180.5 °C
Katılma noktası	: Mevcut veri yok
Kaynama noktası	: Mevcut veri yok
Parlama noktası	: Mevcut veri yok
Kendi kendine tutuşma sıcaklığı	: Mevcut veri yok
Bozunma sıcaklığı	: Mevcut veri yok
Alevlenirlik (katı, gaz)	: Mevcut veri yok
Buhar basıncı	: Mevcut veri yok
20 °C'de bağıl buhar yoğunluğu	: Mevcut veri yok
Rölatif yoğunluk	: Mevcut veri yok
Çözünürlük	: Su: Soluble in water
Log Pow	: Mevcut veri yok
Vizkosite, kinematik	: Mevcut veri yok
Vizkosite, dinamik	: Mevcut veri yok
Patlayıcı özellikler	: Mevcut veri yok
Oksitleyici özellikler	: Mevcut veri yok
Patlayıcı sınırlar	: Mevcut veri yok

9.2. Diğer bilgiler

Tamamlayıcı bilgi yok

KISIM 10: Kararlılık ve tepkime

10.1. Tepkime

Tamamlayıcı bilgi yok

10.2. Kimyasal kararlılık

Normal koşullar altında kararlıdır.

10.3. Zararlı tepkime olasılığı

Tamamlayıcı bilgi yok

10.4. Kaçınılması gereken durumlar

Direkt güneş ışığı. Hava ile temas. Nem.

10.5. Kaçınılması gereken maddeler

Tamamlayıcı bilgi yok

METHYL RED SODIUM SALT(WATER SOLUBLE)

Güvenlik Bilgi Formu

10.6. Zararlı bozunma ürünleri

Tamamlayıcı bilgi yok

KISIM 11: Toksikolojik bilgiler

11.1. Toksik etkiler hakkında bilgi

Akut toksik : Sınıflandırılmadı

Cilt aşınması/tahrişi : Sınıflandırılmadı

Ciddi göz hasarları/tahrişi : Sınıflandırılmadı

Solunum yolları veya cilt hassaslaşması : Sınıflandırılmadı

Eşey hücre mutajenitesi : Sınıflandırılmadı

Kanserojenite : Sınıflandırılmadı

Üreme toksisitesi : Sınıflandırılmadı

Belirli Hedef Organ Toksisitesi (tek maruz kalma) : Sınıflandırılmadı

Belirli Hedef Organ Toksisitesi (tekrarlı maruz kalma) : Sınıflandırılmadı

Aspirasyon zararı : Sınıflandırılmadı

KISIM 12: Ekolojik bilgiler

12.1. Toksikite

Tamamlayıcı bilgi yok

12.2. Kalıcılık ve bozunabilirlik

Tamamlayıcı bilgi yok

12.3. Biyobirikim potansiyeli

Tamamlayıcı bilgi yok

12.4. Toprakta hareketlilik

Tamamlayıcı bilgi yok

12.5. PBT ve vPvB değerlendirme sonuçları

Tamamlayıcı bilgi yok

12.6. Diğer olumsuz etkiler

Tamamlayıcı bilgi yok

METHYL RED SODIUM SALT(WATER SOLUBLE)

Güvenlik Bilgi Formu

KISIM 13: Berteraf etme bilgileri

13.1. Atık işleme yöntemleri

Tamamlayıcı bilgi yok

KISIM 14: Taşımacılık bilgileri

ADR / RID / IMDG / IATA / ADN talimatlarına uygun olarak

14.1. UN Numarası

UN no. (ADR)	: Uygulanmaz
UN no. (IMDG)	: Uygulanmaz
UN no. (IATA)	: Uygulanmaz
UN no. (ADN)	: Uygulanmaz
UN no. (RID)	: Uygulanmaz

14.2. Uygun UN taşımacılık adı

Kesin gönderi açıklaması/Tanımı (ADR)	: Uygulanmaz
Proper Shipping Name (IMDG)	: Uygulanmaz
Kesin gönderi açıklaması/Tanımı (IATA)	: Uygulanmaz
Kesin gönderi açıklaması/Tanımı (ADN)	: Uygulanmaz
Kesin gönderi açıklaması/Tanımı (RID)	: Uygulanmaz

14.3. Taşımacılık zararlılık sınıf(lar)ı

ADR

Nakliye için tehlike sınıfı/sınıfları (ADR) : Uygulanmaz

IMDG

Nakliye için tehlike sınıfı/sınıfları (IMDG) : Uygulanmaz

IATA

Nakliye için tehlike sınıfı/sınıfları (IATA) : Uygulanmaz

ADN

Nakliye için tehlike sınıfı/sınıfları (ADN) : Uygulanmaz

RID

Nakliye için tehlike sınıfı/sınıfları (RID) : Uygulanmaz

14.4. Ambalajlama grubu

Ambalaj grubu (ADR)	: Uygulanmaz
Ambalaj grubu (IMDG)	: Uygulanmaz
Ambalaj grubu (IATA)	: Uygulanmaz
Ambalaj grubu (ADN)	: Uygulanmaz
Ambalaj grubu (RID)	: Uygulanmaz

14.5. Çevresel zararlar

Çevreye zararlıdır	: No
Denizi kirlетici	: No
Diğer bilgiler	: Mevcut ek bilgi bulunmamaktadır

METHYL RED SODIUM SALT(WATER SOLUBLE)

Güvenlik Bilgi Formu

14.6. Kullanıcı için özel önlemler

- Karayolu Taşımacılığı

Mevcut veri yok

- Deniz taşımacılığı

Mevcut veri yok

- Hava taşımacılığı

Mevcut veri yok

- İç sularda gemi nakliyesi

Mevcut veri yok

- Demiryolu taşımacılığı

Mevcut veri yok

14.7. MARPOL 73/78 ek II ve IBC koduna göre dökme taşımacılık

Uygulanmaz

KISIM 15: Mevzuat bilgileri

15.1. Madde veya karışıma özgü güvenlik, sağlık ve çevre mevzuatı

15.1.1. AB talimatları

REACH'in XVII ekine göre kısıtlama yok

METHYL RED SODIUM SALT(WATER SOLUBLE) is not on the REACH Candidate List

METHYL RED SODIUM SALT(WATER SOLUBLE) is not on the REACH Annex XIV List

15.1.2. Ulusal talimatlar

Almanya

12th Ordinance Implementing the Federal Immission Control Act - 12.BImSchV : 12. BImSchV'ye (emisyonlara karşı korunmaya yönelik kararname) tabii değildir (ciddi kazalara ilişkin düzenleme)

15.2. Kimyasal güvenlik değerlendirilmesi

Tamamlayıcı bilgi yok

KISIM 16: Diğer bilgiler

METHYL RED SODIUM SALT(WATER SOLUBLE)

Güvenlik Bilgi Formu

Bahsi geçen tedbirlerin alınmasından ve ürünün kullanımı hakkında tam ve eksiksiz bir bilgiye sahip olunmasından kullanıcının kendisi sorumludur