

# NAPHTHALENE AR

## Ficha de Informações de Segurança de Produtos Químicos

according to the REACH Regulation (EC) 1907/2006 amended by Regulation (EU) 2020/878  
Número de referência: 04736  
Data de emissão: 1/11/2024 Data de revisão: 1/11/2024 Substitui a versão de: 4/9/2015 Versão: 1.0

### SEÇÃO 1: Identificação da substância/mistura e da empresa

#### 1.1. Identificação do produto

Forma do produto : Substância  
Nome comercial : NAPHTHALENE AR  
nº de índice EC : 601-052-00-2  
nº EC : 202-049-5  
nº CAS : 91-20-3  
Código do produto : 04736  
Tipo do produto : Hydrocarbons, aromatic  
Fórmula : C<sub>10</sub>H<sub>8</sub>  
Estrutura química :

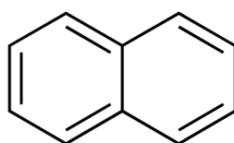

Sinônimos : White tar, Camphor tar, Tar camphor, antimite, Albocarbon, Hexalene, Mothballs, Moth flakes

#### 1.2. Usos recomendados da substância ou mistura e usos não recomendados

##### 1.2.1. Usos relevantes identificados

Uso da substância/mistura : Laboratory chemicals, Manufacture of substances

##### 1.2.2. Usos desaconselhados

Nenhuma informação adicional disponível

#### 1.3. Identificação do fornecedor da SDS

LOBA CHEMIE PVT.LTD.  
107 Wode House Road, Jehangir Villa, Colaba  
400005 Mumbai  
INDIA  
T +91 22 6663 6663, F +91 22 6663 6699  
[info@lobachemie.com](mailto:info@lobachemie.com), [www.lobachemie.com](http://www.lobachemie.com)

#### 1.4. Número do telefone de emergência

Número de emergência : + 91 22 6663 6663 (9:00am - 6:00 pm)

### SEÇÃO 2: Identificação de perigos

#### 2.1. Classificação da substância ou mistura

##### Classificação de acordo com o Regulamento (CE) Nº 1272/2008 [CLP]

Sólidos inflamáveis, categoria 2 H228  
Toxicidade aguda (oral), categoria 4 H302  
Carcinogenicidade, categoria 2 H351  
Perigoso para o ambiente aquático – perigo agudo, categoria 1 H400  
Perigoso para o ambiente aquático – perigo crónico, categoria H410

1

Texto completo das advertências H e EUH: ver secção 16

##### Efeitos adversos físico-químicos prejudiciais para a saúde humana e para os efeitos ambientais

Suspeito de provocar câncer. Nocivo se ingerido. Muito tóxico para os organismos aquáticos, com efeitos prolongados.

# NAPHTHALENE AR

## Ficha de Informações de Segurança de Produtos Químicos

according to the REACH Regulation (EC) 1907/2006 amended by Regulation (EU) 2020/878

### 2.2. Elementos apropriados de rotulagem

#### Rotulagem de acordo com o Regulamento (CE) N° 1272/2008 [CLP]

Pictogramas de perigo (CLP) :



GHS02

GHS07

GHS08

GHS09

Palavra de advertência (CLP) :

Atenção

Frases de perigo (CLP) :

H228 - Sólido inflamável.

H302 - Nocivo por ingestão.

H351 - Suspeito de provocar cancro.

H410 - Muito tóxico para os organismos aquáticos com efeitos duradouros.

Frases de precaução

P202 - Não manuseie o produto antes de ter lido e percebido todas as precauções de segurança.

P210 - Manter afastado do calor, superfícies quentes, faísca, chama aberta e outras fontes de ignição. Não fumar.

P240 - Ligação à terra/equipotencial do recipiente e do equipamento recetor.

P273 - Evitar a libertação para o ambiente.

P301+P312 - EM CASO DE INGESTÃO: Caso sinta indisposição, contacte um CENTRO DE INFORMAÇÃO ANTIVENENOS ou um médico.

P308+P313 - EM CASO DE exposição ou suspeita de exposição: Consulte um médico.

### 2.3. Outros perigos

Contains no PBT and/or vPvB substances  $\geq 0.1\%$  assessed in accordance with REACH Annex XIII

## SEÇÃO 3: Composição e informações sobre os ingredientes

### 3.1. Substâncias

Tipo de substância

: Mono-constituente

Nome	Identificação do produto	%
NAPHTHALENE	n° CAS: 91-20-3 n° EC: 202-049-5 n° de índice EC: 601-052-00-2	100

### 3.2. Misturas

Não aplicável

## SEÇÃO 4: Medidas de primeiros-socorros

### 4.1. Descrição das medidas de emergência

Medidas gerais de primeiros-socorros

: Suspeito de provocar câncer. EM CASO DE exposição ou suspeita de exposição: Consulte um médico. Chamar um centro de controle de envenenamento/médico se sentir mal-estar.

Medidas de primeiros-socorros após inalação

: Remova a pessoa para local ventilado e a mantenha em repouso numa posição que não dificulte a respiração. If you feel unwell, seek medical advice.

Medidas de primeiros-socorros após contato com a pele

: Lavar suavemente com sabão e bastante água. Em caso de irritação cutânea: Consulte um médico. Wash skin with plenty of water.

Medidas de primeiros-socorros após contato com os olhos

: No caso de uso de lentes de contato, remova-as, se for fácil. Continue enxaguando. Enxague cuidadosamente com água durante vários minutos. Caso a irritação ocular persista: consulte um médico.

Medidas de primeiros-socorros após ingestão

: Enxaguar a boca. Caso sinta indisposição, contate um CENTRO DE INFORMAÇÃO TOXICOLÓGICA/médico. Chamar um centro de controle de envenenamento/médico se sentir mal-estar.

# NAPHTHALENE AR

## Ficha de Informações de Segurança de Produtos Químicos

according to the REACH Regulation (EC) 1907/2006 amended by Regulation (EU) 2020/878

### 4.2. Sintomas e efeitos mais importantes, agudos ou tardios

Sintomas/efeitos em caso de inalação	: Dust of the product, if present, may cause respiratory irritation after an excessive inhalation exposure. Although no appropriate human or animal health effects data are known to exist, this material is expected to be an inhalation hazard.
Sintomas/efeitos em caso de contato com a pele	: None under normal conditions. Dust may cause irritation in skin folds or by contact in combination with tight clothing.
Sintomas/efeitos em caso de contato com os olhos	: None under normal conditions. Dust from this product may cause eye irritation.
Sintomas/efeitos em caso de ingestão	: Nocivo se ingerido.
Sintomas crônicos	: Suspeito de ser carcinogênico.

### 4.3. Indicações sobre cuidados médicos urgentes e tratamentos especiais necessários

Treat symptomatically.

## SEÇÃO 5: Medidas de combate a incêndio

### 5.1. Meios de extinção

Meios de extinção adequados	: pó químico seco, espuma resistente ao álcool, dióxido de carbono (CO <sub>2</sub> ). Water spray. Dry powder. Foam.
Meios de extinção inadequados	: Do not use a heavy water stream.

### 5.2. Perigos específicos decorrentes da substância ou mistura

Perigo de incêndio	: Sólido inflamável.
Perigo de explosão	: No direct explosion hazard.
Produtos perigosos de decomposição em caso de incêndio	: Toxic fumes may be released.

### 5.3. Recomendações para a equipe de combate a incêndio

Instruções de combate a incêndios	: Fight fire from safe distance and protected location. Do not enter fire area without proper protective equipment, including respiratory protection.
Proteção durante o combate a incêndios	: Do not attempt to take action without suitable protective equipment. Equipamento autônomo de respiração. Complete protective clothing.

## SEÇÃO 6: Medidas de controle para derramamento ou vazamento

### 6.1. Precauções pessoais, equipamento de proteção e procedimentos de emergência

Medidas gerais	: Notificar as autoridades se o produto entrar nos esgotos ou águas públicas. Absorva o produto derramado a fim de evitar danos materiais.
----------------	--

#### 6.1.1. Para não-socorristas

Equipamento de proteção	: Wear recommended personal protective equipment.
Procedimentos de emergência	: Ventilate spillage area. Evacuate unnecessary personnel.

#### 6.1.2. Para socorristas

Equipamento de proteção	: Do not attempt to take action without suitable protective equipment. Use o equipamento de proteção individual conforme for necessário. Para maiores informações consultar a seção 8: "Controle da exposição/proteção individual".
Procedimentos de emergência	: Ventilate area. Evacuate unnecessary personnel.

### 6.2. Precauções ambientais

Evite a liberação para o meio ambiente. Muito tóxico para os organismos aquáticos, com efeitos prolongados.

### 6.3. Métodos e materiais de contenção e limpeza

Para contenção	: Recolha o material derramado.
Métodos de limpeza	: Mechanically recover the product. Notificar as autoridades se o produto entrar nos esgotos ou águas públicas.
Outras informações	: Dispose of materials or solid residues at an authorized site.

# NAPHTHALENE AR

## Ficha de Informações de Segurança de Produtos Químicos

according to the REACH Regulation (EC) 1907/2006 amended by Regulation (EU) 2020/878

### 6.4. Referência a outras seções

For further information refer to section 13.

## SEÇÃO 7: Manuseio e armazenamento

### 7.1. Precauções para manuseio seguro

Perigos adicionais quando processado	: Não se espera que apresente um perigo significativo sob condições normais de uso.
Precauções para manuseio seguro	: Ensure good ventilation of the work station. Obtenha instruções específicas antes da utilização. Não manuseie o produto antes de ter lido e compreendido todas as precauções de segurança. Usar equipamento de proteção individual.
Medidas de higiene	: Não coma, beba ou fume durante a utilização deste produto. Lave mãos, antebraços e rosto cuidadosamente após o manuseio. Always wash hands after handling the product.

### 7.2. Condições para armazenamento seguro, incluindo incompatibilidades

Medidas técnicas	: Keep in a cool, well-ventilated place away from heat.
Condições de armazenamento	: Mantenha o recipiente hermeticamente fechado. Armazene em local seco. Proteja da umidade. Armazene em local fechado à chave.
Materiais para embalagem	: Store always product in container of same material as original container.

### 7.3. Utilizações finais específicas

Nenhuma informação adicional disponível

## SEÇÃO 8: Controle de exposição e proteção individual

### 8.1. Parâmetros de controle

#### 8.1.1 Valores-limite de exposição profissional e biológicos nacionais

Nenhuma informação adicional disponível

#### 8.1.2. Processos de monitorização recomendados

Nenhuma informação adicional disponível

#### 8.1.3. Formação de contaminantes atmosféricos

Nenhuma informação adicional disponível

#### 8.1.4. DNEL e PNEC

Nenhuma informação adicional disponível

#### 8.1.5. Bandas de controle

Nenhuma informação adicional disponível

### 8.2. Controles de exposição

#### 8.2.1. Controles apropriados de engenharia

##### Controles apropriados de engenharia:

Ensure good ventilation of the work station.

#### 8.2.2. Equipamentos de proteção individual

##### Equipamento de proteção individual:

Wear recommended personal protective equipment.

##### Símbolo(s) do equipamento de proteção individual:



# NAPHTHALENE AR

## Ficha de Informações de Segurança de Produtos Químicos

according to the REACH Regulation (EC) 1907/2006 amended by Regulation (EU) 2020/878

### 8.2.2.1. Proteção ocular e facial

**Proteção para os olhos:**

Chemical goggles or safety glasses

### 8.2.2.2. Skin protection

**Proteção para a pele e o corpo:**

Wear a mask

**Proteção para as mãos:**

Protective gloves

### 8.2.2.3. Proteção respiratória

**Proteção respiratória:**

Wear appropriate mask

### 8.2.2.4. Perigos térmicos

Nenhuma informação adicional disponível

### 8.2.3. Controles de exposição ambiental

**Controles de exposição ambiental:**

Evite a liberação para o meio ambiente.

## SEÇÃO 9: Propriedades físicas e químicas

### 9.1. Informações sobre propriedades físico-químicas básicas

Estado físico	: Sólido
Cor	: White.
Aparência	: Scales.
Massa molecular	: 128.17 g/mol
Odor	: strong coal-tar odour.
Limiar de odor	: Não disponível
Ponto de fusão	: 79.5 – 81 °C
Ponto de solidificação	: Não aplicável
Ponto de ebulição	: 218 °C
Inflamabilidade	: Não inflamável
Limite inferior de explosão	: 0.9 vol. %
Limite superior de explosão	: 5.9 vol. %
Ponto de fulgor	: 80 °C
Temperatura de auto-ignição	: 525 °C
Temperatura de decomposição	: 540 °C
pH	: Não disponível
solução de pH	: Não disponível
Viscosidade, cinemática	: Não aplicável
Solubilidade	: Água: 31.6 mg/l at 25 °C - Insoluble in water Etanol: Soluble
Coefficiente de partição n-octanol/água (Log Kow)	: Não disponível
Coefficiente de partição n-octanol/água (Log Pow)	: 3.3
Pressão de vapor	: 0.05 mm Hg at 20 °C
Pressão de vapor a 50°C	: Não disponível
Densidade	: 1.16 g/cm <sup>3</sup> at 20 °C
Densidade relativa	: 1.162 at 20 °C/4 °C
Densidade relativa do vapor a 20°C	: 4.4 (Air = 1)
Particle size	: Não disponível

### 9.2. Outras informações

#### 9.2.1. Informações relativas às classes de perigo físico

Nenhuma informação adicional disponível

#### 9.2.2. Outras características de segurança

Nenhuma informação adicional disponível

# NAPHTHALENE AR

## Ficha de Informações de Segurança de Produtos Químicos

according to the REACH Regulation (EC) 1907/2006 amended by Regulation (EU) 2020/878

### SEÇÃO 10: Estabilidade e reatividade

#### 10.1. Reatividade

The product is non-reactive under normal conditions of use, storage and transport.

#### 10.2. Estabilidade química

Líquido e vapores inflamáveis. Stable under normal conditions of use.

#### 10.3. Possibilidade de reações perigosas

No dangerous reactions known under normal conditions of use.

#### 10.4. Condições a evitar

Luz solar direta. Air contact. Moisture.

#### 10.5. Materiais incompatíveis

Nenhuma informação adicional disponível

#### 10.6. Produtos perigosos da decomposição

Under normal conditions of storage and use, hazardous decomposition products should not be produced.

### SEÇÃO 11: Informação toxicológica

#### 11.1. Informações sobre as classes de perigo, tal como definidas no Regulamento (CE) n.º 1272/2008

Toxicidade aguda (oral)	: Nocivo por ingestão.
Toxicidade aguda (dérmica)	: Não classificado
Toxicidade aguda (inalação)	: Não classificado
Corrosão/irritação à pele	: Não classificado
Lesões oculares graves/irritação ocular	: Não classificado
Sensibilização respiratória ou à pele	: Não classificado
Mutagenicidade em células germinativas	: Não classificado
Carcinogenicidade	: Suspeito de provocar cancro.
Toxicidade à reprodução	: Não classificado
Toxicidade para órgãos-alvo específicos - Exposição única	: Não classificado
Toxicidade para órgãos-alvo específicos - Exposição repetida	: Não classificado
Perigo por aspiração	: Não classificado

#### NAPHTHALENE AR (91-20-3)

Viscosidade, cinemática	Não aplicável
-------------------------	---------------

#### 11.2. Informações sobre outros perigos

##### 11.2.1. Propriedades desreguladoras do sistema endócrino

Nenhuma informação adicional disponível

##### 11.2.2. Outras informações

Potenciais efeitos e sintomas adversos à saúde humana : Nocivo se ingerido

### SEÇÃO 12: Informações ecológicas

#### 12.1. Toxicidade

Ecologia - geral	: Muito tóxico para os organismos aquáticos, com efeitos prolongados.
Ecologia - água	: Muito tóxico para os organismos aquáticos, com efeitos prolongados.

# NAPHTHALENE AR

## Ficha de Informações de Segurança de Produtos Químicos

according to the REACH Regulation (EC) 1907/2006 amended by Regulation (EU) 2020/878

Perigoso ao ambiente aquático - Agudo : Muito tóxico para os organismos aquáticos.  
Perigoso ao ambiente aquático - Crônico : Muito tóxico para os organismos aquáticos com efeitos duradouros.

### 12.2. Persistência e degradabilidade

#### NAPHTHALENE AR (91-20-3)

Persistência e degradabilidade	Rapidly degradable
--------------------------------	--------------------

### 12.3. Potencial bioacumulativo

Nenhuma informação adicional disponível

### 12.4. Mobilidade no solo

Nenhuma informação adicional disponível

### 12.5. Resultados da avaliação PBT e mPmB

Nenhuma informação adicional disponível

### 12.6. Propriedades desreguladoras do sistema endócrino

Nenhuma informação adicional disponível

### 12.7. Outros efeitos adversos

Nenhuma informação adicional disponível

## SEÇÃO 13: Considerações sobre destinação final

### 13.1. Métodos de tratamento de resíduos

Legislação regional (resíduos)	: O despejo deve ser feita de acordo com regulamentos oficiais.
Métodos de tratamento de resíduos	: Dispose of contents/container in accordance with licensed collector's sorting instructions.
Recomendações de despejo de águas residuais	: O despejo deve ser feita de acordo com regulamentos oficiais.
Recomendações de disposição de produtos/embalagens	: Descarte o conteúdo/recipiente em ponto de coleta de resíduos especiais ou perigosos de acordo com regulamentação local, regional, nacional e/ou internacional. O despejo deve ser feita de acordo com regulamentos oficiais.
Informações adicionais	: Do not re-use empty containers.

## SEÇÃO 14: Informações sobre transporte

Em conformidade com ADR / IMDG / IATA / ADN / RID

### 14.1. Número ONU ou número de ID

Nº ONU (ADR)	: UN 1334
Nº ONU (IMDG)	: UN 1334
Nº ONU (IATA)	: UN 1334
Nº ONU (ADN)	: UN 1334
Nº ONU (RID)	: UN 1334

### 14.2. Nome apropriado para embarque ONU

Nome apropriado para embarque (ADR)	: NAFTALENO REFINADO
Nome apropriado para embarque (IMDG)	: NAPHTHALENE, REFINED
Nome apropriado para embarque (IATA)	: Naphthalene, refined
Nome apropriado para embarque (ADN)	: NAFTALENO REFINADO
Nome apropriado para embarque (RID)	: NAFTALENO REFINADO
Descrição do documento de transporte (ADR)	: UN 1334 NAFTALENO REFINADO, 4.1, III, (E)
Descrição do documento de transporte (IMDG)	: UN 1334 NAPHTHALENE, REFINED, 4.1, III, MARINE POLLUTANT/ENVIRONMENTALLY HAZARDOUS
Descrição do documento de transporte (IATA)	: UN 1334 Naphthalene, refined, 4.1, III, ENVIRONMENTALLY HAZARDOUS
Descrição do documento de transporte (ADN)	: UN 1334 NAFTALENO REFINADO, 4.1, III, PERIGOSO PARA O MEIO AMBIENTE

# NAPHTHALENE AR

## Ficha de Informações de Segurança de Produtos Químicos

according to the REACH Regulation (EC) 1907/2006 amended by Regulation (EU) 2020/878

Descrição do documento de transporte (RID) : UN 1334 NAFTALENO REFINADO, 4.1, III, PERIGOSO PARA O MEIO AMBIENTE

### 14.3. Classes de perigo para o transporte

#### ADR

Classes de risco de transporte (ADR) : 4.1

Rótulos de perigo (ADR) : 4.1



#### IMDG

Classes de risco de transporte (IMDG) : 4.1

Rótulos de perigo (IMDG) : 4.1



#### IATA

Classes de risco de transporte (IATA) : 4.1

Rótulos de perigo (IATA) : 4.1



#### ADN

Classes de risco de transporte (ADN) : 4.1

Rótulos de perigo (ADN) : 4.1



#### RID

Classes de risco de transporte (RID) : 4.1

Rótulos de perigo (RID) : 4.1



### 14.4. Grupo de embalagem

Grupo de embalagem (ADR) : III

Grupo de embalagem (IMDG) : III

Grupo de embalagem (IATA) : III

Grupo de embalagem (ADN) : III

Grupo de embalagem (RID) : III

### 14.5. Perigos para o meio ambiente

Perigoso para o meio ambiente : Sim

Poluente marinho : Sim

Outras informações : Nenhuma informação adicional disponível

# NAPHTHALENE AR

## Ficha de Informações de Segurança de Produtos Químicos

according to the REACH Regulation (EC) 1907/2006 amended by Regulation (EU) 2020/878

### 14.6. Precauções específicas para o usuário

#### Transporte terrestre

Código de classificação (ADR)	: F1
Provisão especial (ADR)	: 501
Quantidades limitadas (ADR)	: 5kg
Quantidades isentas (ADR)	: E1
Instruções para embalagens (ADR)	: P002, IBC08, LP02, R001
Disposições especiais de embalagem (ADR)	: B3
Disposições relativas à embalagem mista (ADR)	: MP10
Instruções para tanques portáteis e containers para granéis (ADR)	: T1, BK1, BK2, BK3
Disposições especiais para tanques portáteis e containers para granéis (ADR)	: TP33
Código de tanque (ADR)	: SGAV
Veículo para transporte de tanque	: AT
Categoria de transporte (ADR)	: 3
Disposições especiais relativas ao transporte - Granel (ADR)	: VC1, VC2, AP1
Número de identificação do perigo (nº Kemler)	: 40
Painéis cor de laranja	: 
Código de restrição de túnel (ADR)	: E
Código EAC	: 1Z

#### Transporte marítimo

Provisão especial (IMDG)	: 948, 967
Quantidades limitadas (IMDG)	: 5 kg
Quantidades isentas (IMDG)	: E1
Packing instructions (IMDG)	: P002, LP02
IBC packing instructions (IMDG)	: IBC08
IBC special provisions (IMDG)	: B3
Tank instructions (IMDG)	: T1, BK2, BK3
Tank special provisions (IMDG)	: TP33
EmS-No. (Fogo)	: F-A
EmS-No. (Derramamento)	: S-G
Categoria de estiva (IMDG)	: A
Estiva e manuseio (IMDG)	: SW23
Properties and observations (IMDG)	: Crystalline flakes or powder with a persistent odour. Evolves flammable vapours at, or below, its melting point.
MFAG-Nº	: 133

#### Transporte aéreo

Quantidades isentas PCA (IATA)	: E1
Quantidades limitadas PCA (IATA)	: Y443
Quantidade máxima líquida por quantidade limitada PCA (IATA)	: 10kg
Instruções de embalagem PCA (IATA)	: 446
Quantidade máxima líquida PCA (IATA)	: 25kg
Instruções de embalagem CAO (IATA)	: 449
Quantidade máxima líquida CAO (IATA)	: 100kg
Provisão especial (IATA)	: A803
Código do ERG (IATA)	: 3L

#### Transporte por via fluvial

Código de classificação (ADN)	: F1
Disposições especiais (ADN)	: 501
Quantidades limitadas (ADN)	: 5 kg
Quantidades isentas (ADN)	: E1
Transporte permitido (ADN)	: B

# NAPHTHALENE AR

## Ficha de Informações de Segurança de Produtos Químicos

according to the REACH Regulation (EC) 1907/2006 amended by Regulation (EU) 2020/878

Equipamento exigido (ADN) : PP  
Medidas para transporte a granel (ADN) : CO01  
Número de cones/luzes azuis (ADN) : 0

### Transporte ferroviário

Código de classificação (RID) : F1  
Provisão especial (RID) : 501  
Quantidades limitadas (RID) : 5kg  
Quantidades isentas (RID) : E1  
Instruções de embalagem (RID) : P002, IBC08, LP02, R001  
Disposições especiais de embalagem (RID) : B3  
Disposições relativas à embalagem mista (RID) : MP10  
Instruções para tanques portáteis e containers para granéis (RID) : T1, BK1, BK2, BK3  
Disposições especiais para tanques portáteis e containers para granéis (RID) : TP33  
Códigos de tanques para os tanques RID (RID) : SGAV  
Categoria de transporte (RID) : 3  
Disposições especiais relativas ao transporte - Embalagens (RID) : W1  
Disposições especiais relativas ao transporte - Granel (RID) : VC1, VC2, AP1  
Colis express (Encomendas expresso) (RID) : CE11  
Número de identificação do perigo (RID) : 40

### 14.7. Transporte marítimo a granel em conformidade com os instrumentos da OMI

Não aplicável

## SEÇÃO 15: Informações sobre regulamentações

### 15.1. Normas de segurança, saúde e meio ambiente específicas para a substância ou mistura

#### 15.1.1. Regulamentações da UE

##### Anexo XVII do REACH (Lista de restrições)

Sem restrições segundo o anexo XVII do REACH

##### Anexo XIV do REACH (Lista de autorização)

NAPHTHALENE AR não é referido no Anexo XIV do REACH

##### Lista de substâncias candidatas (SVHC) do REACH

NAPHTHALENE AR não integra a lista candidata do REACH

##### Regulamento PIC (Consentimento Prévio Informado)

Not listed on the PIC list (Regulation EU 649/2012)

##### Regulamento POP (Poluentes Orgânicos Persistentes)

Not listed on the POP list (Regulation EU 2019/1021)

##### Regulamento relativo às substâncias que destroem a camada de ozônio (UE n.º 1005/2009)

Not listed on the Ozone Depletion list (Regulation EU 1005/2009)

##### Dual-Use Regulation (428/2009)

Contains no substance subject to the COUNCIL REGULATION (EC) No 428/2009 of 5 May 2009 setting up a Community regime for the control of exports, transfer, brokering and transit of dual-use items.

##### Regulamento relativo aos precursores explosivos (UE 2019/1148)

Não contém substâncias sujeitas ao Regulamento (UE) 2019/1148 do Parlamento Europeu e do Conselho, de 20 de junho de 2019, sobre a comercialização e utilização de precursores de explosivos.

##### Regulamento relativo aos precursores de drogas (CE n.º 273/2004)

Não contém substâncias sujeitas ao Regulamento (CE) n.º 273/2004 do Parlamento Europeu e do Conselho, de 11 de fevereiro de 2004, relativo à produção e colocação no mercado de certas substâncias utilizadas na produção ilegal de estupefacientes e psicotrópicos.

# NAPHTHALENE AR

## Ficha de Informações de Segurança de Produtos Químicos

according to the REACH Regulation (EC) 1907/2006 amended by Regulation (EU) 2020/878

### 15.1.2. Regulamentos Nacionais

#### Alemanha

Classe de perigo de água (WGK) : WGK 3, Muito perigoso para a água (Classification according to AwSV; Número do ID 269).  
Decreto sobre Incidentes Perigosos (12. BImSchV) : Não está sujeito ao Decreto sobre Incidentes Perigosos (12. BImSchV)

#### Holanda

SZW-lijst van kankerverwekkende stoffen : A substância não é listada  
SZW-lijst van mutagene stoffen : A substância não é listada  
SZW-lijst van reprotoxische stoffen – Borstvoeding : A substância não é listada  
SZW-lijst van reprotoxische stoffen – Vruchtbaarheid : A substância não é listada  
SZW-lijst van reprotoxische stoffen – Ontwikkeling : A substância não é listada

#### Dinamarca

Class for fire hazard : Classe III-1  
Store unit : 50 litro  
Observações relativas à classificação : Inflamável de acordo com o Ministério da Justiça Dinamarquês; As diretrizes da gestão de emergência para armazenamento de líquidos inflamáveis devem ser seguidas  
Regulamentos nacionais dinamarqueses : Jovens com idade inferior a 18 anos não estão autorizados a usar o produto  
As mulheres grávidas/lactantes que trabalhem com o produto não devem estar em contato direto com o mesmo

### 15.2. Avaliação de segurança química

Não há avaliação de segurança química realizada

## SEÇÃO 16: Outras informações

Abreviaturas e acrônimos:	
ADN	European Agreement concerning the International Carriage of Dangerous Goods by Inland Waterways
ADR	European Agreement concerning the International Carriage of Dangerous Goods by Road
ETA	Acute Toxicity Estimate
BCF	Bioconcentration factor
VLB (valor-limite biológico)	Valor-limite biológico
BOD	Biochemical oxygen demand (BOD)
COD	Demanda química de oxigênio (DQO)
DMEL	Derived Minimal Effect level
DNEL	Nível Derivado de Exposição Sem Efeito
nº EC	Número CE
CE50	Median effective concentration
EN	Norma Européia
IARC	International Agency for Research on Cancer
IATA	International Air Transport Association
IMDG	International Maritime Dangerous Goods
CL50	Median lethal concentration
DL50	Median lethal dose
LOAEL	Lowest Observed Adverse Effect Level
NOAEC	No-Observed Adverse Effect Concentration
NOAEL	No-Observed Adverse Effect Level

# NAPHTHALENE AR

## Ficha de Informações de Segurança de Produtos Químicos

according to the REACH Regulation (EC) 1907/2006 amended by Regulation (EU) 2020/878

### Abreviaturas e acrônimos:

NOEC	No-Observed Effect Concentration
OECD	Organisation for Economic Co-operation and Development
OEL	Límite de exposição ocupacional
PBT	Persistent Bioaccumulative Toxic
PNEC	Previsão de Concentração Sem Efeitos
RID	Regulations concerning the International Carriage of Dangerous Goods by Rail
SDS	Ficha de Informações de Segurança de Produtos Químicos
STP	Sewage treatment plant
DTO	Theoretical oxygen demand (ThOD)
TLM	Median Tolerance Limit
COV	Volatile Organic Compounds
nº CAS	Número CAS
N.O.S.	Not Otherwise Specified
mPmB	Very Persistent and Very Bioaccumulative
ED	Propriedades desreguladoras do sistema endócrino

### Texto integral das frases H e EUH:

Acute Tox. 4 (Oral)	Toxicidade aguda (oral), categoria 4
Aquatic Acute 1	Perigoso para o ambiente aquático – perigo agudo, categoria 1
Aquatic Chronic 1	Perigoso para o ambiente aquático – perigo crónico, categoria 1
Carc. 2	Carcinogenicidade, categoria 2
Flam. Sol. 2	Sólidos inflamáveis, categoria 2
H228	Sólido inflamável.
H302	Nocivo por ingestão.
H351	Suspeito de provocar cancro.
H400	Muito tóxico para os organismos aquáticos.
H410	Muito tóxico para os organismos aquáticos com efeitos duradouros.

Safety Data Sheet (SDS), UE

Esta informação está baseada em nosso conhecimento atual e pretende descrever o produto tendo unicamente em vista os requisitos de saúde, segurança e meio ambiente. Não deve, portanto, ser interpretada como garantia de qualquer propriedade específica do produto.