

SECCIÓN 1: Identificación de la sustancia o la mezcla y de la sociedad o la empresa

1.1. Identificador de producto

Forma del producto	: Sustancia
Nombre comercial	: NAPHTHALENE FOR SYNTHESIS
N° Índice	: 601-052-00-2
N° CE	: 202-049-5
N° CAS	: 91-20-3
Código de producto	: 04735
Tipo de producto	: Hidrocarburos, aromáticos
Fórmula química	: C10H8
Estructura química	:

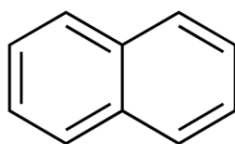

Sinónimos	: White tar, Camphor tar, Tar camphor, antimite, Albocarbon, Hexalene, Mothballs, Moth flakes
-----------	---

1.2. Usos pertinentes identificados de la sustancia o de la mezcla y usos desaconsejados

1.2.1. Usos pertinentes identificados

Uso de la sustancia/mezcla	: Laboratory chemicals, Manufacture of substances
----------------------------	---

1.2.2. Usos desaconsejados

No se dispone de información adicional

1.3. Datos del proveedor de la ficha de datos de seguridad

LOBA CHEMIE PVT.LTD.
107 Wode House Road, Jehangir Villa, Colaba
400005 Mumbai
INDIA
T +91 22 6663 6663, F +91 22 6663 6699
info@lobachemie.com, www.lobachemie.com

1.4. Teléfono de emergencia

Número de emergencia	: + 91 22 6663 6663 (9:00am - 6:00 pm)
----------------------	--

SECCIÓN 2: Identificación de los peligros

2.1. Clasificación de la sustancia o de la mezcla

Clasificación según Reglamento (UE) n° 1272/2008 [CLP]

Sólidos inflamables, categoría 1	H228
Toxicidad aguda (oral), categoría 4	H302
Carcinogenicidad, categoría 2	H351
Peligroso para el medio ambiente acuático – Peligro agudo, categoría 1	H400
Peligroso para el medio ambiente acuático – Peligro crónico, categoría 1	H410
Texto completo de las frases H y EUH: ver sección 16	

Efectos adversos fisicoquímicos, para la salud humana y el medio ambiente

Sólido inflamable. Se sospecha que provoca cáncer. Nocivo en caso de ingestión. Muy tóxico para los organismos acuáticos, con efectos nocivos duraderos.

NAPHTHALENE FOR SYNTHESIS

Ficha de Datos de Seguridad

según el Reglamento REACH (CE) 1907/2006 modificado por el Reglamento (CE) 2020/878

2.2. Elementos de la etiqueta

Etiquetado según el Reglamento (CE) n° 1272/2008 [CLP]

Pictogramas de peligro (CLP) :



Palabra de advertencia (CLP) :

Indicaciones de peligro (CLP) :

Consejos de prudencia (CLP) :

- : Peligro
- : H228 - Sólido inflamable.
- : H302 - Nocivo en caso de ingestión.
- : H351 - Se sospecha que provoca cáncer.
- : H410 - Muy tóxico para los organismos acuáticos, con efectos nocivos duraderos.
- : P202 - No manipular la sustancia antes de haber leído y comprendido todas las instrucciones de seguridad.
- : P210 - Mantener alejado del calor, de superficies calientes, de chispas, de llamas abiertas y de cualquier otra fuente de ignición. No fumar.
- : P240 - Toma de tierra y enlace equipotencial del recipiente y del equipo receptor.
- : P273 - Evitar su liberación al medio ambiente.
- : P301+P312 - EN CASO DE INGESTIÓN: Llamar a un CENTRO DE TOXICOLOGÍA o a un médico si la persona se encuentra mal.
- : P308+P313 - EN CASO DE exposición manifiesta o presunta: Consultar a un médico.

2.3. Otros peligros

No contiene sustancias PBT/mPmB $\geq 0.1\%$ evaluadas con arreglo al Anexo XIII de REACH

SECCIÓN 3: Composición/información sobre los componentes

3.1. Sustancias

Tipo de sustancia : Monoconstituyente

Nombre	Identificador de producto	%
NAPHTHALENE	N° CAS: 91-20-3 N° CE: 202-049-5 N° Índice: 601-052-00-2	100

3.2. Mezclas

No aplicable

SECCIÓN 4: Primeros auxilios

4.1. Descripción de los primeros auxilios

- Medidas de primeros auxilios general : EN CASO DE exposición manifiesta o presunta: Consultar a un médico. Llamar a un centro de información toxicológica o a un médico en caso de malestar.
- Medidas de primeros auxilios en caso de inhalación : Transportar a la persona al aire libre y mantenerla en una posición que le facilite la respiración. Suministrar oxígeno o practicar la respiración artificial en caso necesario. En caso de malestar, consultar a un médico.
- Medidas de primeros auxilios en caso de contacto con la piel : Lavar la piel con abundante agua. En caso de irritación cutánea: Consultar a un médico.
- Medidas de primeros auxilios en caso de contacto con los ojos : Quitar las lentes de contacto, si lleva y resulta fácil. Seguir aclarando. Aclarar cuidadosamente con agua durante varios minutos. Si persiste la irritación ocular: Consultar a un médico.
- Medidas de primeros auxilios en caso de ingestión : Enjuagarse la boca. Llamar a un CENTRO DE TOXICOLOGÍA/médico si la persona se encuentra mal. Llamar a un centro de información toxicológica o a un médico en caso de malestar.

NAPHTHALENE FOR SYNTHESIS

Ficha de Datos de Seguridad

según el Reglamento REACH (CE) 1907/2006 modificado por el Reglamento (CE) 2020/878

4.2. Principales síntomas y efectos, agudos y retardados

Síntomas/efectos después de inhalación	: El polvo de este producto puede provocar irritación respiratoria tras una exposición excesiva por inhalación. Aunque no se dispone de datos acerca de una posible toxicidad para los seres humanos o los animales, la inhalación de este producto se considera peligrosa.
Síntomas/efectos después de contacto con la piel	: Ninguno en condiciones normales. El polvo puede provocar una irritación en los pliegues de la piel o por contacto si se lleva ropa ajustada.
Síntomas/efectos después del contacto con el ojo	: Ninguno en condiciones normales. El polvo de este producto puede provocar irritación ocular.
Síntomas/efectos después de ingestión	: Nocivo en caso de ingestión.
Síntomas crónicos	: Supuesto carcinógeno.

4.3. Indicación de toda atención médica y de los tratamientos especiales que deban dispensarse inmediatamente

Tratamiento sintomático.

SECCIÓN 5: Medidas de lucha contra incendios

5.1. Medios de extinción

Medios de extinción apropiados	: Producto químico seco, CO ₂ , arena seca o espuma resistente al alcohol. Agua pulverizada. Polvo seco. Espuma.
Medios de extinción no apropiados	: No utilizar flujos de agua potentes.

5.2. Peligros específicos derivados de la sustancia o la mezcla

Peligro de incendio	: Sólido inflamable.
Peligro de explosión	: Sin peligro directo de explosión.
Productos de descomposición peligrosos en caso de incendio	: Posible emisión de humos tóxicos.

5.3. Recomendaciones para el personal de lucha contra incendios

Instrucciones para extinción de incendio	: Extinguir el incendio desde una distancia segura y un lugar protegido. No entrar en la zona de fuego sin el equipo de protección adecuado, incluida la protección respiratoria.
Protección durante la extinción de incendios	: No intervenir sin equipo de protección adecuado. Aparato autónomo y aislante de protección respiratoria. Protección completa del cuerpo.

SECCIÓN 6: Medidas en caso de vertido accidental

6.1. Precauciones personales, equipo de protección y procedimientos de emergencia

Medidas generales	: Avisar a las autoridades si el producto llega a los desagües o las conducciones públicas de agua. Absorber el vertido para que no dañe otros materiales.
-------------------	--

6.1.1. Para el personal que no forma parte de los servicios de emergencia

Equipo de protección	: Llevar el equipo de protección individual recomendado.
Procedimientos de emergencia	: Ventilar la zona de derrame. Evacuar el personal no necesario. No exponer a llamas descubiertas o chispas y abstenerse de fumar.

6.1.2. Para el personal de emergencia

Equipo de protección	: No intervenir sin equipo de protección adecuado. Utilizar el equipo de protección individual obligatorio. Para más información, ver sección 8 : "Control de la exposición-protección individual".
Procedimientos de emergencia	: Ventilar la zona. Evacuar el personal no necesario.

6.2. Precauciones relativas al medio ambiente

Evitar su liberación al medio ambiente. Muy tóxico para los organismos acuáticos, con efectos nocivos duraderos.

6.3. Métodos y material de contención y de limpieza

Para retención	: Recoger el vertido.
----------------	-----------------------

NAPHTHALENE FOR SYNTHESIS

Ficha de Datos de Seguridad

según el Reglamento REACH (CE) 1907/2006 modificado por el Reglamento (CE) 2020/878

Procedimientos de limpieza	: Recoger mecánicamente el producto. Limpiar rápidamente con pala o por aspiración. Avisar a las autoridades si el producto llega a los desagües o las conducciones públicas de agua.
Otros datos	: Eliminar los materiales o residuos sólidos en un centro autorizado.

6.4. Referencia a otras secciones

Para más información, ver sección 13.

SECCIÓN 7: Manipulación y almacenamiento

7.1. Precauciones para una manipulación segura

Peligros adicionales durante el tratamiento	: No se considera peligroso en condiciones normales de utilización.
Precauciones para una manipulación segura	: El puesto de trabajo ha de estar bien ventilado. Solicitar instrucciones especiales antes del uso. No manipular la sustancia antes de haber leído y comprendido todas las instrucciones de seguridad. Mantener alejado del calor, de superficies calientes, de chispas, de llamas abiertas y de cualquier otra fuente de ignición. No fumar. Conectar a tierra/enlace equipotencial del recipiente y del equipo de recepción. Llevar un equipo de protección individual.
Medidas de higiene	: No comer, beber ni fumar durante su utilización. Lavarse las manos, los antebrazos y la cara concienzudamente tras la manipulación. Lavarse las manos después de cualquier manipulación.

7.2. Condiciones de almacenamiento seguro, incluidas posibles incompatibilidades

Medidas técnicas	: Conectar a tierra/enlace equipotencial del recipiente y del equipo de recepción.
Condiciones de almacenamiento	: Consérvese en el envase de origen. Mantener el recipiente herméticamente cerrado. Almacenar en un lugar seco. Proteger de la humedad. Mantener en lugar fresco. Proteger de la luz del sol. Mantener lejos de cualquier fuente de ignición. Guardar bajo llave.
Material de embalaje	: Conservar siempre el producto en un envase del mismo tipo que el envase de origen.

7.3. Usos específicos finales

No se dispone de información adicional

SECCIÓN 8: Controles de exposición/protección individual

8.1. Parámetros de control

8.1.1 Valores límite nacionales de exposición profesional y biológicos

No se dispone de información adicional

8.1.2. Métodos de seguimiento recomendados

No se dispone de información adicional

8.1.3. Contaminantes del aire formados

No se dispone de información adicional

8.1.4. DNEL y PNEC

No se dispone de información adicional

8.1.5. Bandas de control

No se dispone de información adicional

8.2. Controles de la exposición

8.2.1. Controles técnicos apropiados

Controles técnicos apropiados:

El puesto de trabajo ha de estar bien ventilado.

NAPHTHALENE FOR SYNTHESIS

Ficha de Datos de Seguridad

según el Reglamento REACH (CE) 1907/2006 modificado por el Reglamento (CE) 2020/878

8.2.2. Equipos de protección personal

Equipo de protección individual:

Llevar el equipo de protección individual recomendado.

Símbolo/s del equipo de protección personal:



8.2.2.1. Protección de los ojos y la cara

Protección ocular:

Gafas químicas o gafas de seguridad

8.2.2.2. Protección de la piel

Protección de la piel y del cuerpo:

Utilice máscara

Protección de las manos:

Guantes de protección

8.2.2.3. Protección respiratoria

Protección respiratoria:

Llevar una máscara adecuada

8.2.2.4. Peligros térmicos

No se dispone de información adicional

8.2.3. Controles de exposición medioambiental

Controles de exposición medioambiental:

Evitar su liberación al medio ambiente.

SECCIÓN 9: Propiedades físicas y químicas

9.1. Información sobre propiedades físicas y químicas básicas

Estado físico	: Sólido
Color	: White.
Apariencia	: Escamas.
Masa molecular	: 128.17 g/mol
Olor	: strong coal-tar odour.
Umbral olfativo	: No disponible
Punto de fusión	: 79.5 – 81 °C
Punto de congelación	: No aplicable
Punto de ebullición	: 218 °C
Inflamabilidad	: Sólido inflamable.
Límite inferior de explosividad	: No aplicable
Límite superior de explosividad	: No aplicable
Punto de inflamación	: 80 °C
Temperatura de auto-inflamación	: 525
Temperatura de descomposición	: 540 °C
pH	: No disponible
Solución pH	: No disponible
Viscosidad, cinemática	: No aplicable
Solubilidad	: Agua: Insoluble in water Etanol: Soluble
Coefficiente de partición n-octanol/agua (Log Kow)	: No disponible
Coefficiente de partición n-octanol/agua (Log Pow)	: 3.3
Presión de vapor	: 0.05 mm Hg at 20°C
Presión de vapor a 50°C	: No disponible
Densidad	: 1.16 g/cm³ at 20 °C

NAPHTHALENE FOR SYNTHESIS

Ficha de Datos de Seguridad

según el Reglamento REACH (CE) 1907/2006 modificado por el Reglamento (CE) 2020/878

Densidad relativa : 1.162 at 20 °C/4 °C
Densidad relativa de vapor a 20°C : 4.4 (Air = 1)
Tamaño de las partículas : No disponible

9.2. Otros datos

9.2.1. Información relativa a las clases de peligro físico

Límites de explosividad : 0.009 – 0.059 vol %

9.2.2. Otras características de seguridad

No se dispone de información adicional

SECCIÓN 10: Estabilidad y reactividad

10.1. Reactividad

Sólido inflamable.

10.2. Estabilidad química

Estable en las condiciones normales de utilización.

10.3. Posibilidad de reacciones peligrosas

No se producen reacciones peligrosas conocidas en condiciones normales de utilización.

10.4. Condiciones que deben evitarse

Luz directa del sol. Contacto con el aire. Humedad. Evitar el contacto con superficies calientes. Calor. Sin llamas ni chispas. Eliminar cualquier fuente de ignición.

10.5. Materiales incompatibles

No se dispone de información adicional

10.6. Productos de descomposición peligrosos

En condiciones normales de almacenamiento y utilización, no deberían de generarse productos de descomposición peligrosos.

SECCIÓN 11: Información toxicológica

11.1. Información sobre las clases de peligro definidas en el Reglamento (CE) n.º 1272/2008

Toxicidad aguda (oral) : Nocivo en caso de ingestión.
Toxicidad aguda (cutánea) : No clasificado
Toxicidad aguda (inhalación) : No clasificado
Corrosión o irritación cutáneas : No clasificado
Lesiones oculares graves o irritación ocular : No clasificado
Sensibilización respiratoria o cutánea : No clasificado
Mutagenicidad en células germinales : No clasificado
Carcinogenicidad : Se sospecha que provoca cáncer.
Toxicidad para la reproducción : No clasificado
Toxicidad específica en determinados órganos (STOT) – exposición única : No clasificado
Toxicidad específica en determinados órganos (STOT) – exposición repetida : No clasificado
Peligro por aspiración : No clasificado

NAPHTHALENE FOR SYNTHESIS (91-20-3)

Viscosidad, cinemática	No aplicable
------------------------	--------------

NAPHTHALENE FOR SYNTHESIS

Ficha de Datos de Seguridad

según el Reglamento REACH (CE) 1907/2006 modificado por el Reglamento (CE) 2020/878

11.2. Información sobre otros peligros

11.2.1. Propiedades de alteración endocrina

No se dispone de información adicional

11.2.2. Otros datos

Efectos adversos y posibles síntomas para la salud humana : Nocivo en caso de ingestión.

SECCIÓN 12: Información ecológica

12.1. Toxicidad

Ecología - general : Muy tóxico para los organismos acuáticos, con efectos nocivos duraderos.
Ecología - agua : Muy tóxico para los organismos acuáticos, con efectos nocivos duraderos.
Peligro a corto plazo (agudo) para el medio ambiente acuático : Muy tóxico para los organismos acuáticos.
Peligro a largo plazo (crónico) para el medio ambiente acuático : Muy tóxico para los organismos acuáticos, con efectos nocivos duraderos.

12.2. Persistencia y degradabilidad

NAPHTHALENE FOR SYNTHESIS (91-20-3)

Persistencia y degradabilidad	Rapidly degradable
-------------------------------	--------------------

12.3. Potencial de bioacumulación

No se dispone de información adicional

12.4. Movilidad en el suelo

No se dispone de información adicional

12.5. Resultados de la valoración PBT y mPmB

No se dispone de información adicional

12.6. Propiedades de alteración endocrina

No se dispone de información adicional

12.7. Otros efectos adversos

No se dispone de información adicional

SECCIÓN 13: Consideraciones relativas a la eliminación

13.1. Métodos para el tratamiento de residuos

Legislación regional (residuos) : Eliminar de acuerdo con la normativa oficial.
Métodos para el tratamiento de residuos : Eliminar el contenido/recipiente de acuerdo con las instrucciones de reciclaje del recolector homologado.
Recomendaciones para la eliminación de las aguas residuales : Eliminar de acuerdo con la normativa oficial.
Recomendaciones para la eliminación de productos/envases : Eliminar el contenido/el recipiente en un centro de recogida de residuos peligrosos o especiales, con arreglo a la normativa local, regional, nacional y/o internacional. Eliminar de acuerdo con la normativa oficial.
Información adicional : No reutilizar los recipientes vacíos.

SECCIÓN 14: Información relativa al transporte

En conformidad con ADR / IMDG / IATA / ADN / RID

NAPHTHALENE FOR SYNTHESIS

Ficha de Datos de Seguridad

según el Reglamento REACH (CE) 1907/2006 modificado por el Reglamento (CE) 2020/878

14.1. Número ONU o número ID

N° ONU (ADR)	: ONU 1334
N° ONU (IMDG)	: ONU 1334
N° ONU (IATA)	: ONU 1334
N° ONU (ADN)	: ONU 1334
N° ONU (RID)	: ONU 1334

14.2. Designación oficial de transporte de las Naciones Unidas

Designación oficial de transporte (ADR)	: NAFTALENO REFINADO
Designación oficial de transporte (IMDG)	: NAFTALENO REFINADO
Designación oficial de transporte (IATA)	: Naphthalene, refined
Designación oficial de transporte (ADN)	: NAFTALENO REFINADO
Designación oficial de transporte (RID)	: NAFTALENO REFINADO
Descripción del documento del transporte (ADR)	: UN 1334 NAFTALENO REFINADO, 4.1, III, (E)
Descripción del documento del transporte (IMDG)	: UN 1334 NAFTALENO REFINADO, 4.1, III, CONTAMINANTE MARINO/PELIGROSO PARA EL MEDIOAMBIENTE
Descripción del documento del transporte (IATA)	: UN 1334 Naphthalene, refined, 4.1, III, ENVIRONMENTALLY HAZARDOUS
Descripción del documento del transporte (ADN)	: UN 1334 NAFTALENO REFINADO, 4.1, III, PELIGROSO PARA EL MEDIOAMBIENTE
Descripción del documento del transporte (RID)	: UN 1334 NAFTALENO REFINADO, 4.1, III, PELIGROSO PARA EL MEDIOAMBIENTE

14.3. Clase(s) de peligro para el transporte

ADR

Clase(s) de peligro para el transporte (ADR)	: 4.1
Etiquetas de peligro (ADR)	: 4.1



IMDG

Clase(s) de peligro para el transporte (IMDG)	: 4.1
Etiquetas de peligro (IMDG)	: 4.1



IATA

Clase(s) de peligro para el transporte (IATA)	: 4.1
Etiquetas de peligro (IATA)	: 4.1



ADN

Clase(s) de peligro para el transporte (ADN)	: 4.1
Etiquetas de peligro (ADN)	: 4.1



RID

Clase(s) de peligro para el transporte (RID)	: 4.1
Etiquetas de peligro (RID)	: 4.1

NAPHTHALENE FOR SYNTHESIS

Ficha de Datos de Seguridad

según el Reglamento REACH (CE) 1907/2006 modificado por el Reglamento (CE) 2020/878



14.4. Grupo de embalaje

Grupo de embalaje (ADR)	: III
Grupo de embalaje (IMDG)	: III
Grupo de embalaje (IATA)	: III
Grupo de embalaje (ADN)	: III
Grupo de embalaje (RID)	: III

14.5. Peligros para el medio ambiente

Peligroso para el medio ambiente	: Sí
Contaminante marino	: Sí
Otros datos	: No se dispone de información adicional

14.6. Precauciones particulares para los usuarios

Transporte por vía terrestre

Código de clasificación (ADR)	: F1
Disposiciones especiales (ADR)	: 501
Cantidades limitadas (ADR)	: 5kg
Cantidades exceptuadas (ADR)	: E1
Instrucciones de embalaje (ADR)	: P002, IBC08, LP02, R001
Disposiciones especiales de embalaje (ADR)	: B3
Disposiciones para el embalaje en común (ADR)	: MP10
Instrucciones para cisternas portátiles y contenedores para granel (ADR)	: T1, BK1, BK2, BK3
Disposiciones especiales para cisternas portátiles y contenedores para granel (ADR)	: TP33
Código cisterna (ADR)	: SGAV
Vehículo para el transporte en cisternas	: AT
Categoría de transporte (ADR)	: 3
Disposiciones especiales de transporte - Granel (ADR)	: VC1, VC2, AP1
Número de identificación de peligro (código Kemler)	: 40
Panel naranja	:

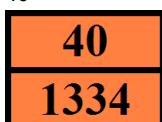

Código de restricciones en túneles (ADR)	: E
Código EAC	: 1Z

Transporte marítimo

Disposiciones especiales (IMDG)	: 948, 967
Cantidades limitadas (IMDG)	: 5 kg
Cantidades exceptuadas (IMDG)	: E1
Instrucciones de embalaje (IMDG)	: P002, LP02
Instrucciones de embalaje GRG (IMDG)	: IBC08
Disposiciones especiales GRG (IMDG)	: B3
Instrucciones para cisternas (IMDG)	: T1, BK2, BK3
Disposiciones especiales para las cisternas (IMDG)	: TP33
N.º FS (Fuego)	: F-A
N.º FS (Derrame)	: S-G
Categoría de carga (IMDG)	: A
Estiba y Manipulación (IMDG)	: SW23
Propiedades y observaciones (IMDG)	: Crystalline flakes or powder with a persistent odour. Evolves flammable vapours at, or below, its melting point.
No. GPA	: 133

NAPHTHALENE FOR SYNTHESIS

Ficha de Datos de Seguridad

según el Reglamento REACH (CE) 1907/2006 modificado por el Reglamento (CE) 2020/878

Transporte aéreo

Cantidades exceptuadas para aviones de pasajeros y de carga (IATA)	: E1
Cantidades limitadas para aviones de pasajeros y de carga (IATA)	: Y443
Cantidad neta máxima para cantidad limitada en aviones de pasajeros y de carga (IATA)	: 10kg
Instrucciones de embalaje para aviones de pasajeros y de carga (IATA)	: 446
Cantidad neta máxima para aviones de pasajeros y de carga (IATA)	: 25kg
Instrucciones de embalaje exclusivamente para aviones de carga (IATA)	: 449
Cantidad máx. neta exclusivamente para aviones de carga (IATA)	: 100kg
Disposiciones especiales (IATA)	: A803
Código GRE (IATA)	: 3L

Transporte por vía fluvial

Código de clasificación (ADN)	: F1
Disposiciones especiales (ADN)	: 501
Cantidades limitadas (ADN)	: 5 kg
Cantidades exceptuadas (ADN)	: E1
Transporte admitido (ADN)	: B
Equipo requerido (ADN)	: PP
Medidas durante la descarga (ADN)	: CO01
Número de conos/luces azules (ADN)	: 0

Transporte ferroviario

Código de clasificación (RID)	: F1
Disposiciones especiales (RID)	: 501
Cantidades limitadas (RID)	: 5kg
Cantidades exceptuadas (RID)	: E1
Instrucciones de embalaje (RID)	: P002, IBC08, LP02, R001
Disposiciones especiales de embalaje (RID)	: B3
Disposiciones particulares relativas al embalaje común (RID)	: MP10
Instrucciones para cisternas portátiles y contenedores para granel (RID)	: T1, BK1, BK2, BK3
Disposiciones especiales para cisternas portátiles y contenedores para granel (RID)	: TP33
Códigos de cisterna para las cisternas RID (RID)	: SGAV
Categoría de transporte (RID)	: 3
Disposiciones especiales de transporte - Bultos (RID)	: W1
Disposiciones especiales relativas al transporte - Granel (RID)	: VC1, VC2, AP1
Paquetes exprés (RID)	: CE11
N.º de identificación del peligro (RID)	: 40

14.7. Transporte marítimo a granel con arreglo a los instrumentos de la OMI

No aplicable

NAPHTHALENE FOR SYNTHESIS

Ficha de Datos de Seguridad

según el Reglamento REACH (CE) 1907/2006 modificado por el Reglamento (CE) 2020/878

SECCIÓN 15: Información reglamentaria

15.1. Reglamentación y legislación en materia de seguridad, salud y medio ambiente específicas para la sustancia o la mezcla

15.1.1. Normativa de la UE

Anexo XVII de REACH (condiciones de las restricciones)

Lista de restricciones de la UE (Anexo XVII del reglamento REACH)	
Código de referencia	Aplicable en
40.	NAPHTHALENE FOR SYNTHESIS

Anexo XIV de REACH (lista de autorizaciones)

No incluida en el Anexo XIV de REACH (Lista de autorizaciones)

Lista de sustancias candidatas extremadamente preocupantes (SVHC) de REACH

No incluida en la lista de sustancias candidatas de REACH

Reglamento PIC

No incluida en la lista PIC (Reglamento UE 649/2012)

Reglamento COP (Contaminantes orgánicos persistentes)

No incluida en la lista COP (Reglamento UE 2019/1021)

Agotamiento de la capa de ozono

No incluida en la lista de sustancias que agotan la capa de ozono (Reglamento UE 1005/2009)

Dual-Use Regulation (428/2009)

Contains no substance subject to the COUNCIL REGULATION (EC) No 428/2009 of 5 May 2009 setting up a Community regime for the control of exports, transfer, brokering and transit of dual-use items.

Reglamento sobre los precursores de explosivo (UE 2019/1148)

No contiene ninguna sustancia incluida en la lista de precursores de explosivos (Reglamento UE 2019/1148 sobre la comercialización y la utilización de precursores de explosivos)

Reglamento sobre precursores de drogas (CE 273/2004)

No contiene ninguna sustancia incluida en la lista de precursores de drogas (Reglamento CE 273/2004 relativa a la fabricación y puesta en el mercado de determinadas sustancias utilizadas para la fabricación ilícita de estupefacientes y sustancias psicotrópicas)

15.1.2. Normativas nacionales

Alemania

Clase de peligro para el agua (WGK) : WGK 3, Muy peligrosa para el agua (Clasificación según AwSV; No ID 269).
Ordenanza sobre incidentes peligrosos (12. BlmSchV) : No está sujeto a Ordenanza sobre incidentes peligrosos (12. BlmSchV)

Países Bajos

SZW-lijst van kankerverwekkende stoffen : La sustancia no figura en la lista
SZW-lijst van mutagene stoffen : La sustancia no figura en la lista
SZW-lijst van reprotoxische stoffen – Borstvoeding : La sustancia no figura en la lista
SZW-lijst van reprotoxische stoffen – Vruchtbaarheid : La sustancia no figura en la lista
SZW-lijst van reprotoxische stoffen – Ontwikkeling : La sustancia no figura en la lista

Dinamarca

Clase de peligro de incendios : Clase III-1
Unidad de almacenamiento : 50 litro
Comentarios sobre la clasificación : Inflamable según el Ministerio de Justicia de Dinamarca; Directrices que se deben seguir de gestión de emergencias para el almacenamiento de líquidos inflamables
Normativa nacional danesa : Los menores de 18 años no están autorizados a utilizar el producto
Las mujeres embarazadas/lactantes que trabajen con el producto no deben entrar en contacto directo con el mismo

NAPHTHALENE FOR SYNTHESIS

Ficha de Datos de Seguridad

según el Reglamento REACH (CE) 1907/2006 modificado por el Reglamento (CE) 2020/878

15.2. Evaluación de la seguridad química

No se ha llevado a cabo la Evaluación de la Seguridad Química

SECCIÓN 16: Otra información

Abreviaturas y acrónimos:

ADN	Acuerdo europeo relativo al transporte internacional de mercancías peligrosas por vías navegables interiores
ADR	Acuerdo europeo relativo al transporte internacional de mercancías peligrosas por carretera
ATE	Estimación de la toxicidad aguda
FBC	Factor de bioconcentración
VLB	Valor límite biológico
DBO	Demanda bioquímica de oxígeno (DBO)
DQO	Demanda química de oxígeno (DQO)
DMEL	Nivel derivado con efecto mínimo
DNEL	Nivel sin efecto derivado
N° CE	número CE
CE50	Concentración efectiva media
EN	Norma europea
CIIC	Centro Internacional de Investigaciones sobre el Cáncer
IATA	Asociación Internacional de Transporte Aéreo
IMDG	Código Marítimo Internacional de Mercancías Peligrosas
CL50	Concentración letal para el 50 % de una población de pruebas
DL50	Dosis letal para el 50 % de una población de pruebas (dosis letal media)
LOAEL	Nivel más bajo con efecto adverso observado
NOAEC	Concentración sin efecto adverso observado
NOAEL	Nivel sin efecto adverso observado
NOEC	Concentración sin efecto observado
OCDE	Organización para la Cooperación y el Desarrollo Económicos
VLA	Límite de exposición profesional
PBT	Sustancia persistente, bioacumulativa y tóxica
PNEC	Concentración prevista sin efecto
RID	Reglamento relativo al transporte internacional de mercancías peligrosas por ferrocarril
FDS	Ficha de Datos de Seguridad
STP	Estación depuradora
DTO	Necesidad teórica de oxígeno (BThO)
TLM	Tolerancia media limite
COV	Compuestos orgánicos volátiles
N° CAS	Número del Servicio de resúmenes químicos (CAS)
N.E.P	No especificado en otra parte
mPmB	Muy persistente y muy bioacumulable
ED	Propiedades de alteración endocrina

NAPHTHALENE FOR SYNTHESIS

Ficha de Datos de Seguridad

según el Reglamento REACH (CE) 1907/2006 modificado por el Reglamento (CE) 2020/878

Texto íntegro de las frases H y EUH:	
Acute Tox. 4 (Oral)	Toxicidad aguda (oral), categoría 4
Aquatic Acute 1	Peligroso para el medio ambiente acuático – Peligro agudo, categoría 1
Aquatic Chronic 1	Peligroso para el medio ambiente acuático – Peligro crónico, categoría 1
Carc. 2	Carcinogenicidad, categoría 2
Flam. Sol. 1	Sólidos inflamables, categoría 1
H228	Sólido inflamable.
H302	Nocivo en caso de ingestión.
H351	Se sospecha que provoca cáncer.
H400	Muy tóxico para los organismos acuáticos.
H410	Muy tóxico para los organismos acuáticos, con efectos nocivos duraderos.

Ficha de datos de seguridad (FDS), UE

Esta información se basa en nuestro conocimiento actual y tiene como finalidad describir el producto para la tutela de la salud, seguridad y medio ambiente. Por lo tanto, no debe ser interpretada como garantía de ninguna característica específica del producto.