

N° CAS: 77-09-8 MSDS

MATERIAL SAFETY DATA SHEET (MSDS)

SECCIÓN 1: Identificación de la sustancia o la mezcla y de la sociedad o la empresa

1.1. Identificador del producto

Forma del producto : Sustancia
:
N° Índice : 604-076-00-1
No CE : 201-004-7
N° CAS : 77-09-8
Código de producto : 05172
Estructura química :

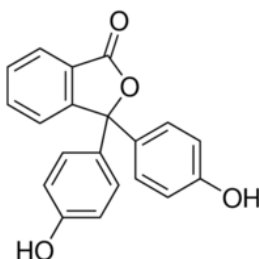

1.2. Usos pertinentes identificados de la sustancia o de la mezcla y usos desaconsejados

1.2.1. Usos pertinentes identificados

Uso de la sustancia/mezcla : Laboratory chemicals, Manufacture of substances

1.2.2. Usos desaconsejados

No se dispone de más información

1.3. Datos del proveedor de la ficha de datos de seguridad

LOBA CHEMIE PVT.LTD.
107 Wode House Road, Jehangir Villa, Colaba
400005 Mumbai - INDIA
T +91 22 6663 6663 - F +91 22 6663 6699
info@lobachemie.com - www.lobachemie.com

1.4. Teléfono de emergencia

Número de emergencia : + 91 22 6663 6663 (9:00am - 6:00 pm)

SECCIÓN 2: Identificación de los peligros

2.1. Clasificación de la sustancia o de la mezcla

Clasificación según reglamento (UE) No. 1272/2008 [CLP]

Mutagenicidad en células H341
germinales, categoría 2
Carcinogenicidad, H350
categoría 1A
Toxicidad para la H361
reproducción, categoría 2

Texto completo de las categorías de clasificación y de las frases H: véase la Sección 16

PHENOLPHTHALEIN INDICATOR

Fichas de datos de seguridad

Clasificación según las directivas 67/548/CEE [DSD] o 1999/45/CE [DPD]

Carc.Cat.1; R45

Muta.Cat.3; R68

Repr.Cat.3; R62

Texto completo de las frases R: ver sección 16

Efectos adversos fisicoquímicos, para la salud humana y el medio ambiente

No se dispone de más información

2.2. Elementos de la etiqueta

Etiquetado según el Reglamento (CE) N° 1272/2008 [CLP]

Pictogramas de peligro (CLP) :



GHS08

Palabra de advertencia (CLP) :

Peligro

Indicaciones de peligro (CLP) :

H341 - Se sospecha que provoca defectos genéticos

H350 - Puede provocar cáncer

H361 - Se sospecha que perjudica la fertilidad o daña al feto

Consejos de prudencia (CLP) :

P201 - Pedir instrucciones especiales antes del uso

P280 - Llevar guantes/prendas/gafas/máscara de protección

P308+P313 - EN CASO DE exposición manifiesta o presunta: Consultar a un médico

2.3. Otros peligros

Esta sustancia/mezcla no cumple los criterios PBT del anexo III del reglamento REACH

Esta sustancia/mezcla no cumple los criterios mPmB del anexo III del reglamento REACH

SECCIÓN 3: Composición/información sobre los componentes

3.1. Sustancias

Nombre : PHENOLPHTHALEIN INDICATOR

N° CAS : 77-09-8

No CE : 201-004-7

N° Índice : 604-076-00-1

Texto completo de las frases R y H : ver sección 16

3.2. Mezclas

No aplicable

PHENOLPHTHALEIN INDICATOR

Fichas de datos de seguridad

SECCIÓN 4: Primeros auxilios

4.1. Descripción de los primeros auxilios

- Medidas de primeros auxilios en caso de inhalación : Transportar a la víctima al exterior y mantenerla en reposo en una posición confortable para respirar.
- Medidas de primeros auxilios en caso de contacto con la piel : Lavar suavemente con agua y jabón abundantes.
- Medidas de primeros auxilios en caso de contacto con los ojos : Quitar las lentes de contacto, si lleva y resulta fácil. Seguir aclarando. Aclarar cuidadosamente con agua durante varios minutos.
- Medidas de primeros auxilios en caso de ingestión : Enjuagar la boca con agua. En caso de malestar, acúdase al médico.

4.2. Principales síntomas y efectos, agudos y retardados

- Síntomas y lesiones : Se sospecha que provoca defectos genéticos.
- Síntomas crónicos : Se sospecha que daña al feto. Puede causar cáncer.

4.3. Indicación de toda atención médica y de los tratamientos especiales que deban dispensarse inmediatamente

Trátese sintomáticamente.

SECCIÓN 5: Medidas de lucha contra incendios

5.1. Medios de extinción

- Medios de extinción apropiados : polvo químico seco, espuma resistente a los alcoholes, dióxido de carbono.
- Medios de extinción inadecuados : No utilice un flujo potente de agua.

5.2. Peligros específicos derivados de la sustancia o la mezcla

No se dispone de más información

5.3. Recomendaciones para el personal de lucha contra incendios

- Protección durante la extinción de incendios : No intervenir sin un equipo de intervención adaptado.

SECCIÓN 6: Medidas en caso de vertido accidental

6.1. Precauciones personales, equipo de protección y procedimientos de emergencia

6.1.1. Para el personal que no forma parte de los servicios de emergencia

- Procedimientos de emergencia : Evacuar el personal no necesario.

6.1.2. Para el personal de emergencia

- Unidades Protectoras : Evitar respirar el polvo/el humo/el gas/la niebla/los vapores/el aerosol.
- Procedimientos de emergencia : Detenga el escape.

6.2. Precauciones relativas al medio ambiente

Evitar su liberación al medio ambiente.

6.3. Métodos y material de contención y de limpieza

- Procedimientos de limpieza : Clean up immediately by sweeping or vacuum.

6.4. Referencia a otras secciones

No se dispone de más información

SECCIÓN 7: Manipulación y almacenamiento

7.1. Precauciones para una manipulación segura

- Precauciones para una manipulación segura : Evitar el contacto con los ojos, la piel o la ropa.
- Medidas de higiene : Lavarse las manos y otras áreas expuestas con un jabón suave y agua antes de comer, beber, fumar y abandonar el trabajo.

PHENOLPHTHALEIN INDICATOR

Fichas de datos de seguridad

7.2. Condiciones de almacenamiento seguro, incluidas posibles incompatibilidades

Condiciones de almacenamiento : Consérvese en el envase de origen. Mantener el recipiente herméticamente cerrado. Almacenar en un lugar seco. Proteger de la humedad.

7.3. Usos específicos finales

No se dispone de más información

SECCIÓN 8: Controles de exposición/protección individual

8.1. Parámetros de control

No se dispone de más información

8.2. Controles de la exposición

Equipo de protección individual : Lavarse ... concienzudamente tras la manipulación.
Protección de las manos : guantes de protección
Protección ocular : Gafas químicas o gafas de seguridad.
Protección de la piel y del cuerpo : Llevar ropa de protección adecuada
Protección de las vías respiratorias : Llevar equipo de protección respiratoria
Otros datos : No respirar el polvo/el humo/el gas/la niebla/los vapores/el aerosol. No comer, beber ni fumar durante su utilización.

SECCIÓN 9: Propiedades físicas y químicas

9.1. Información sobre propiedades físicas y químicas básicas

Forma/estado : Sólido
Masa molecular : 318.33 g/mol
Color : White powder.
Olor : Inodoro.
Umbral olfativo : No hay datos disponibles
pH : No hay datos disponibles
Grado de evaporación (acetato de butilo=1) : No hay datos disponibles
Punto de fusión : 261 - 263
Punto de solidificación : No hay datos disponibles
Punto de ebullición : No hay datos disponibles
Punto de inflamación : No hay datos disponibles
Temperatura de autoignición : No hay datos disponibles
Temperatura de descomposición : No hay datos disponibles
Inflamabilidad (sólido, gas) : No hay datos disponibles
Presión de vapor : No hay datos disponibles

PHENOLPHTHALEIN INDICATOR

Fichas de datos de seguridad

Densidad relativa de vapor a 20 °C	: No hay datos disponibles
Densidad relativa	: No hay datos disponibles
Densidad	: 1.299 g/cm ³
Solubilidad	: Agua: Slightly soluble in water
Log Pow	: No hay datos disponibles
Viscosidad, cinemático	: No hay datos disponibles
Viscosidad, dinámico	: No hay datos disponibles
Propiedades explosivas	: No hay datos disponibles
Propiedad de provocar incendios	: No hay datos disponibles
Límites de explosión	: No hay datos disponibles

9.2. Otros datos

No se dispone de más información

SECCIÓN 10: Estabilidad y reactividad

10.1. Reactividad

No se dispone de más información

10.2. Estabilidad química

No se dispone de más información

10.3. Posibilidad de reacciones peligrosas

No se dispone de más información

10.4. Condiciones que deben evitarse

No se dispone de más información

10.5. Materiales incompatibles

No se dispone de más información

10.6. Productos de descomposición peligrosos

No se dispone de más información

SECCIÓN 11: Información toxicológica

11.1. Información sobre los efectos toxicológicos

Toxicidad aguda	: No clasificado
Corrosión o irritación cutáneas	: No clasificado
Lesiones oculares graves o irritación ocular	: No clasificado
Sensibilización respiratoria o cutánea	: No clasificado
Mutagenicidad en células germinales	: Se sospecha que provoca defectos genéticos.
Carcinogenicidad	: Puede provocar cáncer.
Toxicidad para la reproducción	: Se sospecha que perjudica la fertilidad o daña al feto.
Toxicidad específica en determinados órganos (STOT) – exposición única	: No clasificado

PHENOLPHTHALEIN INDICATOR

Fichas de datos de seguridad

Toxicidad específica en determinados órganos (STOT) – exposición repetida : No clasificado

Peligro por aspiración : No clasificado

SECCIÓN 12: Información ecológica

12.1. Toxicidad

No se dispone de más información

12.2. Persistencia y degradabilidad

No se dispone de más información

12.3. Potencial de bioacumulación

No se dispone de más información

12.4. Movilidad en el suelo

No se dispone de más información

12.5. Resultados de la valoración PBT y mPmB

PHENOLPHTHALEIN INDICATOR (77-09-8)

Esta sustancia/mezcla no cumple los criterios PBT del anexo III del reglamento REACH

Esta sustancia/mezcla no cumple los criterios mPmB del anexo III del reglamento REACH

12.6. Otros efectos adversos

No se dispone de más información

SECCIÓN 13: Consideraciones relativas a la eliminación

13.1. Métodos para el tratamiento de residuos

Product/Packaging disposal recommendations : Eliminar el contenido/el recipiente en ...

SECCIÓN 14: Información relativa al transporte

Según los requisitos de ADR / RID / IMDG / IATA / ADN

14.1. Número ONU

N.º ONU (ADR) : No aplicable
N.º ONU (IMDG) : No aplicable
N.º ONU (IATA) : No aplicable
N.º ONU (ADN) : No aplicable
N.º ONU (RID) : No aplicable

PHENOLPHTHALEIN INDICATOR

Fichas de datos de seguridad

14.2. Designación oficial de transporte de las Naciones Unidas

Designación exacta de expedición/Descripción (ADR)	: No aplicable
Proper Shipping Name (IMDG)	: No aplicable
Designación exacta de expedición/Descripción (IATA)	: No aplicable
Designación exacta de expedición/Descripción (ADN)	: No aplicable
Designación exacta de expedición/Descripción (RID)	: No aplicable

14.3. Clase(s) de peligro para el transporte

ADR

Clase(s) de peligro para el transporte (ADR) : No aplicable

IMDG

Clase(s) de peligro para el transporte (IMDG) : No aplicable

IATA

Clase(s) de peligro para el transporte (IATA) : No aplicable

ADN

Clase(s) de peligro para el transporte (ADN) : No aplicable

RID

Clase(s) de peligro para el transporte (RID) : No aplicable

14.4. Grupo de embalaje

Grupo de embalaje (ADR)	: No aplicable
Grupo de embalaje (IMDG)	: No aplicable
Grupo de embalaje (IATA)	: No aplicable
Grupo de embalaje (ADN)	: No aplicable
Grupo de embalaje (RID)	: No aplicable

14.5. Peligros para el medio ambiente

Peligroso para el medio ambiente	: No
Contaminante marino	: No
Otros datos	: No se dispone de información adicional

14.6. Precauciones particulares para los usuarios

- Transporte por vía terrestre

No hay datos disponibles

- Transporte marítimo

No hay datos disponibles

- Transporte aéreo

No hay datos disponibles

PHENOLPHTHALEIN INDICATOR

Fichas de datos de seguridad

- Transporte por vía fluvial

No hay datos disponibles

- Transporte ferroviario

No hay datos disponibles

14.7. Transporte a granel con arreglo anexo II del Convenio MARPOL 73/78 y del Código IBC

No aplicable

SECCIÓN 15: Información reglamentaria

15.1. Reglamentación y legislación en materia de seguridad, salud y medio ambiente específicas para la sustancia o la mezcla

15.1.1. UE-Reglamentos

Sin restricciones según el anexo XVII de REACH

Phenolphthalein está en la lista de candidatos de REACH

PHENOLPHTHALEIN INDICATOR is not on the REACH Annex XIV List

15.1.2. Reglamentos nacionales

Alemania

12th Ordinance Implementing the Federal Immission Control Act - 12.BImSchV : No sujeto al 12o BImSchV (decreto de protección contra las emisiones) (Reglamento sobre accidentes graves)

Dinamarca

Recomendaciones de la normativa danesa : Young people below the age of 18 years are not allowed to use the product
Pregnant/breastfeeding women working with the product must not be in direct contact with the product
The requirements from the Danish Working Environment Authorities regarding work with carcinogens must be followed during use and disposal

15.2. Evaluación de la seguridad química

No se dispone de más información

SECCIÓN 16: Información adicional

Texto completo de las frases R, H y EUH:

Carc. 1A	Carcinogenicidad, categoría 1A
Muta. 2	Mutagenicidad en células germinales, categoría 2
Repr. 2	Toxicidad para la reproducción, categoría 2
H341	Se sospecha que provoca defectos genéticos

PHENOLPHTHALEIN INDICATOR

Fichas de datos de seguridad

H350	Puede provocar cáncer
H361	Se sospecha que perjudica la fertilidad o daña al feto
R45	Puede causar cáncer
R62	Posible riesgo de perjudicar la fertilidad
R68	Posibilidad de efectos irreversibles

Esta información se basa en nuestro conocimiento actual y tiene como finalidad describir el producto para los propósitos de los requisitos de salud, seguridad y medio ambiente únicamente. Por lo tanto, no debe ser interpretada como garantía de ninguna característica específica del producto