

n° CAS: 77-09-8 MSDS

MATERIAL SAFETY DATA SHEET (MSDS)

SEÇÃO 1: Identificação da substância/mistura e da empresa

1.1. Identificação do produto

Forma do produto : Substância
:
Número de índice EC : 604-076-00-1
Número EC : 201-004-7
n° CAS : 77-09-8
Código do produto : 05172
Estrutura química :

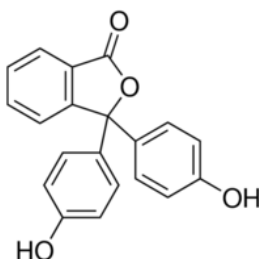

1.2. Usos recomendados da substância ou mistura e usos não recomendados

1.2.1. Usos relevantes identificados

Uso da substância/mistura : Laboratory chemicals, Manufacture of substances

1.2.2. Usos desaconselhados

Nenhuma informação adicional disponível

1.3. Identificação do fornecedor da ficha de informações de segurança

LOBA CHEMIE PVT.LTD.
107 Wode House Road, Jehangir Villa, Colaba
400005 Mumbai - INDIA
T +91 22 6663 6663 - F +91 22 6663 6699
info@lobachemie.com - www.lobachemie.com

1.4. Número do telefone de emergência

Número de emergência : + 91 22 6663 6663 (9:00am - 6:00 pm)

SEÇÃO 2: Identificação de perigos

2.1. Classificação da substância ou mistura

Classificação de acordo com o Regulamento (CE) N° 1272/2008 [CLP]

Mutagenicidade em células germinativas, Categoria 2 H341
Carcinogenicidade, Categoria 1A H350
Toxicidade reprodutiva, Categoria 2 H361

PHENOLPHTHALEIN INDICATOR

Ficha de Informações de Segurança de Produtos Químicos

Texto completo das classes de perigo e das frases H: consultar a Seção 16

Classificação de acordo com a Diretiva 67/548/CEE [DSD] ou 1999/45/CE [DPD]

Carc.Cat.1; R45

Muta.Cat.3; R68

Repr.Cat.3; R62

Full text of R-phrases: see section 16

Efeitos adversos físico-químicos prejudiciais para a saúde humana e para os efeitos ambientais

Nenhuma informação adicional disponível

2.2. Elementos apropriados de rotulagem

Rotulagem de acordo com o Regulamento (CE) N° 1272/2008 [CLP]

Pictogramas de perigo (CLP)

:



GHS08

Palavra de advertência (CLP)

: Perigo

Frases de perigo (CLP)

: H341 - Suspeitas de provocar defeitos genéticos ({{0|message =<declare a via de exposição se conclusivamente estiver provado que não há outras vias de exposições que causem o perigo>|filter=(_)?EXP_ROUTE_.+})
H350 - Pode causar câncer ({{0|message =<declare a via de exposição se conclusivamente estiver provado que não há outras vias de exposições que causem o perigo>|filter=(_)?EXP_ROUTE_.+})
H361 - Suspeitas de prejudicar a fertilidade ou o feto

Frases de precaução

: P201 - Obtenha instruções específicas antes da utilização
P280 - Use luvas de proteção/roupas de proteção/proteção para os olhos/ proteção facial
P308+P313 - EM CASO DE exposição ou suspeita de exposição: Consulte um médico

2.3. Outros perigos

Esta substância/mistura não cumpre com os critérios PBT do regulamento REACH, Anexo XIII.

Esta substância/mistura não cumpre com os critérios vPvB do regulamento REACH, Anexo XIII.

SEÇÃO 3: Composição e informações sobre os ingredientes

3.1. Substâncias

Nome : PHENOLPHTHALEIN INDICATOR
n° CAS : 77-09-8
Número EC : 201-004-7
Número de índice EC : 604-076-00-1

PHENOLPHTHALEIN INDICATOR

Ficha de Informações de Segurança de Produtos Químicos

Texto integral das frases R e H : ver a Seção 16

3.2. Misturas

Não aplicável

SEÇÃO 4: Medidas de primeiros socorros

4.1. Descrição das medidas de primeiros socorros

Medidas de primeiros-socorros após inalação	: Remova a pessoa para local ventilado e a mantenha em repouso numa posição que não dificulte a respiração.
Medidas de primeiros-socorros após contato com a pele	: Lavar suavemente com sabão e bastante água.
Medidas de primeiros-socorros após contato com os olhos	: No caso de uso de lentes de contato, remova-as, se for fácil. Continue enxaguando. Enxague cuidadosamente com água durante vários minutos.
Medidas de primeiros-socorros após ingestão	: Rinse mouth out with water. If you feel unwell, seek medical advice.

4.2. Sintomas e efeitos mais importantes, agudos ou tardios

Sintomas/lesões	: Suspeitas de provocar defeitos genéticos ({{0 message =<declare a via de exposição se conclusivamente estiver provado que não há outras vias de exposições que causem o perigo> filter=(_)?EXP_ROUTE_+}).
Sintomas crônicos	: Suspeitas de prejudicar o feto. Pode causar câncer.

4.3. Indicações sobre cuidados médicos urgentes e tratamentos especiais necessários

Treat symptomatically.

SEÇÃO 5: Medidas de combate a incêndio

5.1. Meios de extinção

Meios de extinção adequados	: pó químico seco, espuma resistente ao álcool, dióxido de carbono (CO2).
Meios de extinção inadequados	: Do not use a heavy water stream.

5.2. Perigos específicos decorrentes da substância ou mistura

Nenhuma informação adicional disponível

5.3. Recomendações para a equipe de combate a incêndio

Proteção durante o combate a incêndios	: Do not attempt to take action without suitable protective equipment.
--	--

SEÇÃO 6: Medidas de controle para derramamento ou vazamento

6.1. Precauções individuais, equipamento de proteção e procedimentos de emergência

6.1.1. Para não-socorristas

Procedimentos de emergência	: Evacuate unnecessary personnel.
-----------------------------	-----------------------------------

6.1.2. Para socorristas

Equipamento de proteção	: Evite inalar poeiras/fumos/gases/névoas/vapores/aerossóis.
Procedimentos de emergência	: Stop release.

6.2. Precauções ambientais

Evite a liberação para o meio ambiente.

6.3. Métodos e materiais de contenção e limpeza

Métodos de limpeza	: Clean up immediately by sweeping or vacuum.
--------------------	---

6.4. Referência a outras seções

Nenhuma informação adicional disponível

PHENOLPHTHALEIN INDICATOR

Ficha de Informações de Segurança de Produtos Químicos

SEÇÃO 7: Manuseio e armazenamento

7.1. Precauções para manuseio seguro

Precauções para manuseio seguro	: Evite o contato com os olhos, a pele ou a roupa.
Medidas de higiene	: Wash hands and other exposed areas with mild soap and water before eating, drinking or smoking and when leaving work.

7.2. Condições para armazenamento seguro, incluindo incompatibilidades

Condições de armazenamento	: Store in original container. Mantenha o recipiente hermeticamente fechado. Armazene em local seco. Proteja da umidade.
----------------------------	--

7.3. Utilização(ões) final(is) específica(s)

Nenhuma informação adicional disponível

SEÇÃO 8: Controle da exposição/Proteção individual

8.1. Parâmetros de controle

Nenhuma informação adicional disponível

8.2. Controles de exposição

Equipamento de proteção individual	: Lave ... cuidadosamente após o manuseio.
Proteção para as mãos	: luvas de proteção
Proteção para os olhos	: Chemical goggles or safety glasses
Proteção para a pele e o corpo	: Usar roupas de proteção adequada
Proteção respiratória	: Use equipamento de proteção respiratória
Outras informações	: Não inale poeiras/fumos/gases/névoas/vapores/aerossóis . Não coma, beba ou fume durante a utilização deste produto.

SEÇÃO 9: Propriedades físico-químicas

9.1. Informações sobre propriedades físico-químicas básicas

Estado físico	: Solid
Massa molecular	: 318.33 g/mol
Cor	: White powder.
Odor	: odourless.
Limiar de odor	: Não há dados disponíveis
pH	: Não há dados disponíveis
Taxa de evaporação relativa (acetato de butila = 1)	: Não há dados disponíveis
Ponto de fusão	: 261 - 263
Ponto de solidificação	: Não há dados disponíveis
Ponto de ebulição	: Não há dados disponíveis
Ponto de fulgor	: Não há dados disponíveis
Temperatura de auto-ignição	: Não há dados disponíveis

PHENOLPHTHALEIN INDICATOR

Ficha de Informações de Segurança de Produtos Químicos

Temperatura de decomposição	: Não há dados disponíveis
Inflamabilidade (sólido/gás)	: Não há dados disponíveis
Pressão de vapor	: Não há dados disponíveis
Densidade relativa do vapor a 20°C	: Não há dados disponíveis
Densidade relativa	: Não há dados disponíveis
Densidade	: 1.299 g/cm ³
Solubilidade	: Água: Slightly soluble in water
Log Pow	: Não há dados disponíveis
Viscosidade, cinemática	: Não há dados disponíveis
Viscosidade, dinâmica	: Não há dados disponíveis
Propriedades explosivas	: Não há dados disponíveis
Propriedades oxidantes	: Não há dados disponíveis
Limites de explosão	: Não há dados disponíveis

9.2. Outras informações

Nenhuma informação adicional disponível

SEÇÃO 10: Estabilidade e reatividade

10.1. Reatividade

Nenhuma informação adicional disponível

10.2. Estabilidade química

Nenhuma informação adicional disponível

10.3. Possibilidade de reações perigosas

Nenhuma informação adicional disponível

10.4. Condições a evitar

Nenhuma informação adicional disponível

10.5. Materiais incompatíveis

Nenhuma informação adicional disponível

10.6. Produtos perigosos da decomposição

Nenhuma informação adicional disponível

SEÇÃO 11: Informações toxicológicas

11.1. Informações sobre os efeitos toxicológicos

Toxicidade aguda : Não classificado

Corrosão/irritação à pele : Não classificado

Lesões oculares graves/irritação ocular : Não classificado

Sensibilização respiratória ou à pele : Não classificado

Mutagenicidade em células germinativas : Suspeitas de provocar defeitos genéticos ({{0|message =<declare a via de exposição se conclusivamente estiver provado que não há outras vias de exposições que causem o perigo>|filter=(_)?EXP_ROUTE_+}).

PHENOLPHTHALEIN INDICATOR

Ficha de Informações de Segurança de Produtos Químicos

Carcinogenicidade	: Pode causar câncer ({{0 message =<declare a via de exposição se conclusivamente estiver provado que não há outras vias de exposições que causem o perigo> filter=(_)?EXP_ROUTE_+}).
Toxicidade à reprodução	: Suspeitas de prejudicar a fertilidade ou o feto .
Toxicidade para órgãos-alvo específicos - Exposição única	: Não classificado
Toxicidade para órgãos-alvo específicos - Exposição repetida	: Não classificado
Perigo por aspiração	: Não classificado

SEÇÃO 12: Informações ecológicas

12.1. Toxicidade

Nenhuma informação adicional disponível

12.2. Persistência e degradabilidade

Nenhuma informação adicional disponível

12.3. Potencial bioacumulativo

Nenhuma informação adicional disponível

12.4. Mobilidade no solo

Nenhuma informação adicional disponível

12.5. Resultados da avaliação PBT e mPmB

PHENOLPHTHALEIN INDICATOR (77-09-8)

Esta substância/mistura não cumpre com os critérios PBT do regulamento REACH, Anexo XIII.

Esta substância/mistura não cumpre com os critérios vPvB do regulamento REACH, Anexo XIII.

12.6. Outros efeitos adversos

Nenhuma informação adicional disponível

SEÇÃO 13: Considerações sobre destinação final

13.1. Métodos de tratamento de resíduos

Product/Packaging disposal recommendations : Descarte o conteúdo/recipiente em ...

SEÇÃO 14: Informações sobre transporte

De acordo com as exigências de ADR / RID / IMDG / IATA / ADN

PHENOLPHTHALEIN INDICATOR

Ficha de Informações de Segurança de Produtos Químicos

14.1. Número ONU

Nº ONU (ADR)	: Não aplicável
Nº ONU (IMDG)	: Não aplicável
Nº ONU (IATA)	: Não aplicável
Nº ONU (ADN)	: Não aplicável
Nº ONU (RID)	: Não aplicável

14.2. Nome apropriado para embarque ONU

Nome Apropriado de Transporte (ADR)	: Não aplicável
Proper Shipping Name (IMDG)	: Não aplicável
Nome Apropriado de Transporte (IATA)	: Não aplicável
Nome Apropriado de Transporte (ADN)	: Não aplicável
Nome Apropriado de Transporte (RID)	: Não aplicável

14.3. Classes de perigo para o transporte

ADR

Classes de risco de transporte (ADR)	: Não aplicável
--------------------------------------	-----------------

IMDG

Classes de risco de transporte (IMDG)	: Não aplicável
---------------------------------------	-----------------

IATA

Classes de risco de transporte (IATA)	: Não aplicável
---------------------------------------	-----------------

ADN

Classes de risco de transporte (ADN)	: Não aplicável
--------------------------------------	-----------------

RID

Classes de risco de transporte (RID)	: Não aplicável
--------------------------------------	-----------------

14.4. Grupo de embalagem

Grupo de embalagem (ADR)	: Não aplicável
Grupo de embalagem (IMDG)	: Não aplicável
Grupo de embalagem (IATA)	: Não aplicável
Grupo de embalagem (ADN)	: Não aplicável
Grupo de embalagem (RID)	: Não aplicável

14.5. Perigos para o meio ambiente

Perigoso para o ambiente	: Não
Poluente marinho	: Não
Outras informações	: Nenhuma informação adicional disponível

14.6. Precauções específicas para o usuário

- Transporte terrestre

Não há dados disponíveis

- Transporte marítimo

Não há dados disponíveis

- Transporte aéreo

Não há dados disponíveis

- Transporte por via fluvial

Não há dados disponíveis

PHENOLPHTHALEIN INDICATOR

Ficha de Informações de Segurança de Produtos Químicos

- Transporte ferroviário

Não há dados disponíveis

14.7. Transporte em massa de acordo com o Anexo II da Convenção MARPOL 73/78 e o Código IBC

Não aplicável

SEÇÃO 15: Informações sobre regulamentações

15.1. Normas de segurança, saúde e meio ambiente específicas para a substância ou mistura

15.1.1. Regulamentações da UE

No REACH Annex XVII restrictions

Phenolphthalein is on the REACH Candidate List

PHENOLPHTHALEIN INDICATOR is not on the REACH Annex XIV List

15.1.2. Regulamentos Nacionais

Alemanha

12th Ordinance Implementing the Federal Immission Control Act - 12.BImSchV : Não sujeito ao 12.º BImSchV (Regulamento sobre os Acidentes Graves)

Dinamarca

Recomendações da Regulamentação Dinamarquesa : Young people below the age of 18 years are not allowed to use the product
Pregnant/breastfeeding women working with the product must not be in direct contact with the product
The requirements from the Danish Working Environment Authorities regarding work with carcinogens must be followed during use and disposal

15.2. Avaliação de segurança química

Nenhuma informação adicional disponível

SEÇÃO 16: Outras informações

Texto integral de frases R, perigo e perigos da UE:

Carc. 1A	Carcinogenicidade, Categoria 1A
Muta. 2	Mutagenicidade em células germinativas, Categoria 2
Repr. 2	Toxicidade reprodutiva, Categoria 2
H341	Suspeitas de provocar defeitos genéticos ({0 message =<declare a via de exposição se conclusivamente estiver provado que não há outras vias de exposições que causem o perigo> filter=(_)?EXP_ROUTE_.+})

PHENOLPHTHALEIN INDICATOR

Ficha de Informações de Segurança de Produtos Químicos

H350	Pode causar câncer ({{0 message =<declare a via de exposição se conclusivamente estiver provado que não há outras vias de exposições que causem o perigo> filter=(_)?EXP_ROUTE_. +}})
H361	Suspeitas de prejudicar a fertilidade ou o feto
R45	Pode causar câncer
R62	Possíveis riscos de comprometer a fertilidade
R68	Possibilidade de efeitos irreversíveis

Esta informação está baseada em nosso conhecimento atual e pretende descrever o produto tendo unicamente em vista os requisitos de saúde, segurança e meio ambiente. Não deve, portanto, ser interpretada como garantia de qualquer propriedade específica do produto.