

CAS numarası: 77-09-8 MSDS

MATERIAL SAFETY DATA SHEET (MSDS)

KISIM 1: Maddenin/karışımın ve şirketin/dağıtıcının kimliği

1.1. Madde /Karışımın kimliği

Ürünün formu : Madde
:
EC indeks numarası : 604-076-00-1
AB numarası : 201-004-7
CAS numarası : 77-09-8
Ürünün kodu : 05172
Kimyasal yapısı :

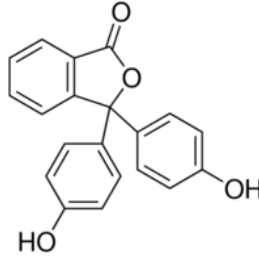

1.2. Madde veya karışımın belirlenmiş kullanımları ve tavsiye edilmeyen kullanımları

1.2.1. Tanımlanmış uygun kullanımlar

Maddenin / karışımın kullanımı : Laboratory chemicals, Manufacture of substances

1.2.2. Tavsiye edilmeyen kullanımlar

Tamamlayıcı bilgi yok

1.3. Güvenlik bilgi formu tedarikçisinin bilgileri

LOBA CHEMIE PVT.LTD.
107 Wode House Road, Jehangir Villa, Colaba
400005 Mumbai - INDIA
T +91 22 6663 6663 - F +91 22 6663 6699
info@lobachemie.com - www.lobachemie.com

1.4. Acil durum telefon numarası

Acil durum numarası : + 91 22 6663 6663 (9:00am - 6:00 pm)

KISIM 2: Zararlılık tanımlanması

2.1. Madde ve karışımın sınıflandırılması

1272/2008 [CLP] AB yönetmeliği uyarınca sınıflandırma

Eşey Hücre Mutajenitesi, H341
Zararlılık Kategorisi 2
Kanserojen, Zararlılık H350
Kategorisi 1A
Üreme Sistemi H361
Toksitesitesi, Zararlılık
Kategorisi 2

PHENOLPHTHALEIN INDICATOR

Güvenlik Bilgi Formu

Tehlike sınıfları ve H ifadelerinin tam metni: bkz. Kısım 16

67/548/AET [DSD] veya 1999/45/AB [DPD] direktifine göre sınıflandırma

Carc.Cat.1; R45

Muta.Cat.3; R68

Repr.Cat.3; R62

R-cümlelerin tam metni: 16. kısma bkz

İnsan sağlığı ve çevre açısından fizyo-kimyasal zararlı etkiler

Tamamlayıcı bilgi yok

2.2. Etiket unsurları

1272/2008 (CLP) sayılı AB yönetmeliğine göre etiketleme

Zararlılık işareti (CLP)

:



GHS08

Sinyal kelimesi (CLP)

: Tehlike

Zararlılık İfadesi (CLP)

: H341 - Genetik hasara yol açma şüphesi var

H350 - Kansere yol açabilir

H361 - Doğmamış çocukta hasara yol açma veya üremeye zarar verme şüphesi var

Önlem İfadeleri (CLP)

: P201 - Kullanmadan önce özel talimatları okuyun

P280 - Koruyucu eldiven/koruyucu kıyafet/göz koruyucu/yüz koruyucu kullanın

P308+P313 - Maruz kalınma veya etkileşme halinde İSE: Tıbbi yardım/bakım alın

2.3. Diğer zararlar

Bu madde/karışım, REACH yönergesinin XIII. ekinin PBT kriterlerine uygun değildir.

Bu madde/karışım, REACH yönergesinin XIII. ekinin vPvB kriterlerine uygun değildir.

KISIM 3: Bileşimi/içindekiler hakkında bilgi

3.1. Maddeler

Adı : PHENOLPHTHALEIN INDICATOR

CAS numarası : 77-09-8

AB numarası : 201-004-7

EC indeks numarası : 604-076-00-1

R- ve H-cümlelerin tam metni: 16 bölümüne bkz

3.2. Karışım

Uygulanmaz

PHENOLPHTHALEIN INDICATOR

Güvenlik Bilgi Formu

KISIM 4: İlk yardım önlemleri

4.1. İlk yardım önlemlerinin açıklaması

- Solunması halinde ilkyardım müdahaleleri : Zarar gören kişiyi açık havaya çıkarın ve rahat nefes alabileceği pozisyonda olmasını sağlayın.
- Deriyle temas etmesi halinde ilkyardım müdahaleleri : Bol sabun ve su ile iyice yıkayın.
- Gözle temas etmesi halinde ilkyardım müdahaleleri : Kontakt lens, varsa ve çıkarması kolaysa, çıkarın. Sürekli durulayın. Su ile birkaç dakika dikkatlice durulayın.
- Yutulması halinde ilkyardım müdahaleleri : Rinse mouth out with water. Kendinizi kötü hissediyorsanız, tıbbi yardım alın.

4.2. Akut ve sonradan görülen önemli belirtiler ve etkiler

- Semptomlar/lezyonlar : Genetik hasara yol açma şüphesi var.
- Kronik semptomlar : Çocuğa anne karnında muhtemelen zarar verebilir. Kansere neden olabilir.

4.3. Tıbbi müdahale ve özel tedavi gereği için ilk işaretler

Semptomatik olarak muamele edin.

KISIM 5: Yangınla mücadele önlemleri

5.1. Yangın söndürücüler

- Uygun söndürme maddeleri : dry chemical powder, alcohol-resistant foam, carbon dioxide (CO2).
- Uygun olmayan söndürücü maddeler : Ağır su buharı kullanmayın.

5.2. Madde veya karışımdan kaynaklanan özel zararlar

Tamamlayıcı bilgi yok

5.3. Yangın söndürme ekipleri için tavsiyeler

- Yangın anında korunma : Do not attempt to take action without suitable protective equipment.

KISIM 6: Kaza sonucu yayılmaya karşı önlemler

6.1. Kişisel önlemler, koruyucu donanım ve acil durum prosedürleri

6.1.1. Acil durum personeli olmayanlar için

- Acil durum planları : Gereksiz personeli çıkartın.

6.1.2. Acil durumda müdahale eden kişiler için

- Koruyucu donanım : Tozunu/dumanını/gazını/sisini/buharını/spreyini solumaktan kaçının.
- Acil durum planları : Açığa çıkmayı durdurun.

6.2. Çevresel önlemler

Çevreye verilmesinden kaçının.

6.3. Muhafaza etme ve temizleme için yöntemler ve materyaller

- Temizlik işlemleri : Clean up immediately by sweeping or vacuum.

6.4. Diğer bölümlere atıflar

Tamamlayıcı bilgi yok

KISIM 7: Elleçleme ve depolama

7.1. Güvenli elleçleme için önlemler

- Güvenli elleçleme için önlemler : Gözle, ciltle veya kıyafetle temas ettirmeyin.
- Hijyen ölçütleri : Herhangi birşey yemeden, içmeden ve işten ayrılmadan önce orta derecede sabun ve su kullanarak ellerinizi ve vücudunuzun maruz kalan diğer uzuvlarını yıkayın.

7.2. Uyuşmazlıkları da içeren güvenli depolama için koşullar

- Saklama koşulları : Store in original container. Kabı sıkıca kapalı tutun. Kuru yerde depolayın. Nemden koruyun.

PHENOLPHTHALEIN INDICATOR

Güvenlik Bilgi Formu

7.3. Belirli son kullanımlar

Tamamlayıcı bilgi yok

KISIM 8: Maruz kalma kontrolleri/kişisel korunma

8.1. Kontrol parametreleri

Tamamlayıcı bilgi yok

8.2. Maruz kalma kontrolleri

Bireysel korunma donanımını	: Elleçlemeden sonra ... ile iyice yıkayın.
Ellerin korunması	: koruyucu eldivenler
Gözlerin korunması	: Kimyasal gözlükler veya güvenlik gözlükleri.
Deri ve vücudun korunması	: Uygun koruyucu kıyafet kullanın
Solunum yollarının korunması	: Solunum koruyucu giyin
Diğer bilgiler	: Tozunu/dumanını/gazını/sisini/buharını/spreyini solumayın. Bu ürünü kullanırken hiçbir şey yemeyin, içmeyiniz veya sigara içmeyin.

KISIM 9: Fiziksel ve kimyasal özellikler

9.1. Temel fiziksel ve kimyasal özellikler hakkında bilgi

Hal	: Solid
Moleküler kütle	: 318.33 g/mol
Renk	: White powder.
Koku	: odourless.
Koku eşiği	: Mevcut veri yok
pH	: Mevcut veri yok
Bağıl buharlaşma hızı (bütilik asetat: 1)	: Mevcut veri yok
Denizi kirleticisi	: 261 - 263
Katılma noktası	: Mevcut veri yok
Kaynama noktası	: Mevcut veri yok
Parlama noktası	: Mevcut veri yok
Kendi kendine tutuşma sıcaklığı	: Mevcut veri yok
Bozunma sıcaklığı	: Mevcut veri yok
Alevlenirlik (katı, gaz)	: Mevcut veri yok
Buhar basıncı	: Mevcut veri yok
20 °C'de bağıl buhar yoğunluğu	: Mevcut veri yok
Rölatif yoğunluk	: Mevcut veri yok
Yoğunluk	: 1.299 g/cm ³

PHENOLPHTHALEIN INDICATOR

Güvenlik Bilgi Formu

Çözünürlük	: Su: Slightly soluble in water
Log Pow	: Mevcut veri yok
Vizkosite, kinematik	: Mevcut veri yok
Vizkosite, dinamik	: Mevcut veri yok
Patlayıcı özellikler	: Mevcut veri yok
Oksitleyici özellikler	: Mevcut veri yok
Patlayıcı sınırlar	: Mevcut veri yok

9.2. Diğer bilgiler

Tamamlayıcı bilgi yok

KISIM 10: Kararlılık ve tepkime

10.1. Tepkime

Tamamlayıcı bilgi yok

10.2. Kimyasal kararlılık

Tamamlayıcı bilgi yok

10.3. Zararlı tepkime olasılığı

Tamamlayıcı bilgi yok

10.4. Kaçınılması gereken durumlar

Tamamlayıcı bilgi yok

10.5. Kaçınılması gereken maddeler

Tamamlayıcı bilgi yok

10.6. Zararlı bozunma ürünleri

Tamamlayıcı bilgi yok

KISIM 11: Toksikolojik bilgiler

11.1. Toksik etkiler hakkında bilgi

Akut toksik : Sınıflandırılmadı

Cilt aşınması/tahrişi : Sınıflandırılmadı

Ciddi göz hasarları/tahrişi : Sınıflandırılmadı

Solunum yolları veya cilt hassaslaşması : Sınıflandırılmadı

Eşey hücre mutajenitesi : Genetik hasara yol açma şüphesi var.

Kanserojenite : Kansere yol açabilir.

Üreme toksisitesi : Doğmamış çocukta hasara yol açma veya üremeye zarar verme şüphesi var.

Belirli Hedef Organ Toksisitesi (tek maruz kalma) : Sınıflandırılmadı

Belirli Hedef Organ Toksisitesi (tekrarlı maruz kalma) : Sınıflandırılmadı

PHENOLPHTHALEIN INDICATOR

Güvenlik Bilgi Formu

Aspirasyon zararı

: Sınıflandırılmadı

KISIM 12: Ekolojik bilgiler

12.1. Toksikite

Tamamlayıcı bilgi yok

12.2. Kalıcılık ve bozunabilirlik

Tamamlayıcı bilgi yok

12.3. Biyobirikim potansiyeli

Tamamlayıcı bilgi yok

12.4. Toprakta hareketlilik

Tamamlayıcı bilgi yok

12.5. PBT ve vPvB değerlendirme sonuçları

PHENOLPHTHALEIN INDICATOR (77-09-8)

Bu madde/karışım, REACH yönergesinin XIII. ekinin PBT kriterlerine uygun değildir.

Bu madde/karışım, REACH yönergesinin XIII. ekinin vPvB kriterlerine uygun değildir.

12.6. Diğer olumsuz etkiler

Tamamlayıcı bilgi yok

KISIM 13: Berteraf etme bilgileri

13.1. Atık işleme yöntemleri

Product/Packaging disposal recommendations : İçeriği/kabı ... bertaraf edin.

KISIM 14: Taşımacılık bilgileri

ADR / RID / IMDG / IATA / ADN talimatlarına uygun olarak

14.1. UN Numarası

UN no. (ADR) : Uygulanmaz
UN no. (IMDG) : Uygulanmaz
UN no. (IATA) : Uygulanmaz
UN no. (ADN) : Uygulanmaz
UN no. (RID) : Uygulanmaz

14.2. Uygun UN taşımacılık adı

Kesin gönderi açıklaması/Tanımı (ADR) : Uygulanmaz
Proper Shipping Name (IMDG) : Uygulanmaz
Kesin gönderi açıklaması/Tanımı (IATA) : Uygulanmaz
Kesin gönderi açıklaması/Tanımı (ADN) : Uygulanmaz
Kesin gönderi açıklaması/Tanımı (RID) : Uygulanmaz

PHENOLPHTHALEIN INDICATOR

Güvenlik Bilgi Formu

14.3. Taşımacılık zararlılık sınıfı(lar)ı

ADR

Nakliye için tehlike sınıfı/sınıfları (ADR) : Uygulanmaz

IMDG

Nakliye için tehlike sınıfı/sınıfları (IMDG) : Uygulanmaz

IATA

Nakliye için tehlike sınıfı/sınıfları (IATA) : Uygulanmaz

ADN

Nakliye için tehlike sınıfı/sınıfları (ADN) : Uygulanmaz

RID

Nakliye için tehlike sınıfı/sınıfları (RID) : Uygulanmaz

14.4. Ambalajlama grubu

Ambalaj grubu (ADR) : Uygulanmaz

Ambalaj grubu (IMDG) : Uygulanmaz

Ambalaj grubu (IATA) : Uygulanmaz

Ambalaj grubu (ADN) : Uygulanmaz

Ambalaj grubu (RID) : Uygulanmaz

14.5. Çevresel zararlar

Çevreye zararlıdır : No

Denizi kirletici : No

Diğer bilgiler : Mevcut ek bilgi bulunmamaktadır

14.6. Kullanıcı için özel önlemler

- Karayolu Taşımacılığı

Mevcut veri yok

- Deniz taşımacılığı

Mevcut veri yok

- Hava taşımacılığı

Mevcut veri yok

- İç sularda gemi nakliyesi

Mevcut veri yok

- Demiryolu taşımacılığı

Mevcut veri yok

14.7. MARPOL 73/78 ek II ve IBC koduna göre dökme taşımacılık

Uygulanmaz

KISIM 15: Mevzuat bilgileri

15.1. Madde veya karışıma özgü güvenlik, sağlık ve çevre mevzuatı

15.1.1. AB talimatları

REACH'in XVII ekine göre kısıtlama yok

Phenolphthalein is on the REACH Candidate List

PHENOLPHTHALEIN INDICATOR is not on the REACH Annex XIV List

PHENOLPHTHALEIN INDICATOR

Güvenlik Bilgi Formu

15.1.2. Ulusal talimatlar

Almanya

12th Ordinance Implementing the Federal Immission Control Act - 12.BImSchV : 12. BImSchV'ye (emisyonlara karşı korunmaya yönelik kararname) tabii değildir (ciddi kazalara ilişkin düzenleme)

Danimarka

Danimarka resmi düzenlemelerindeki tavsiyeler : Young people below the age of 18 years are not allowed to use the product
Pregnant/breastfeeding women working with the product must not be in direct contact with the product
The requirements from the Danish Working Environment Authorities regarding work with carcinogens must be followed during use and disposal

15.2. Kimyasal güvenlik değerlendirilmesi

Tamamlayıcı bilgi yok

KISIM 16: Diğer bilgiler

R-, H- ve EUH -cümlelerin tam metni:

Carc. 1A	Kanserojen, Zararlılık Kategorisi 1A
Muta. 2	Eşey Hücre Mutajenitesi, Zararlılık Kategorisi 2
Repr. 2	Üreme Sistemi Toksikitesi, Zararlılık Kategorisi 2
H341	Genetik hasara yol açma şüphesi var
H350	Kansere yol açabilir
H361	Doğmamış çocukta hasara yol açma veya üremeye zarar verme şüphesi var
R45	Kansere neden olabilir
R62	Doğurganlığı azaltma olası riski
R68	Tedavisi mümkün olmayan etki olası riski

Bahsi geçen tedbirlerin alınmasından ve ürünün kullanımı hakkında tam ve eksiksiz bir bilgiye sahip olunmasından kullanıcının kendisi sorumludur