# PYROCATECHOL VIOLET AR

## เอกสารข้อมูลความปลอดภัย

ตามกฎหมายว่าด้วยการจดทะเบียน การประเมิน การอนุญาต และการจำกัดการใช้สารเคมี (Registration, Evaluation, Authorisation and Restriction of Chemicals: REACH) (คณะกรรมาธิการยุโรป (European Commission: EC)) เลขที่ 1907/2006 ที่แก้ไขเพิ่มเติมโดยกฎระเบียบ (สหภาพยุโรป (European Union: EU)) เลขที่ 2020/878
หมายเลขอ้างอิง: 05505
วันที่ออก: 6/14/2024 วันที่แก้ไข: 6/14/2024 ใช้แทนฉบับ: 4/9/2015 เวอร์ชัน: 1.0

## ส่วนที่ 1: การบ่งชี้สารเดียว/สารผสม/บริษัท

### 1.1. ตัวบ่งชี้ผลิตภัณฑ์ตามระบบ

| | | |
|---|---|---|
| รูปแบบผลิตภัณฑ์ | : | สาร |
| ชื่อการค้า | : | PYROCATECHOL VIOLET AR |
| EC เลขที่ | : | 204-088-3 |
| CAS เลขที่ | : | 115-41-3 |
| รหัสสินค้า | : | 05505 |
| ประเภทของผลิตภัณฑ์ | : | สารประกอบอินทรีย์ |
| สูตร | : | C19H14O7S |
| โครงสร้างทางเคมี | : | 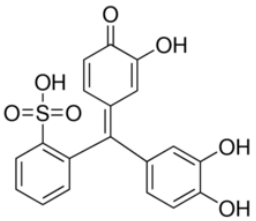 |
| คำที่มีความหมายเหมือนกันหรือคล้ายคลึงกัน | : | Catechol violet, Pyrocatecholsulphonphthalein |

### 1.2. ข้อแนะนำและข้อจำกัดต่างๆ ในการใช้สารเดียวหรือสารผสม

#### 1.2.1. การใช้งานที่ระบุที่เกี่ยวข้อง

การใช้สารเดียวหรือสารผสม : Laboratory chemicals, Manufacture of substances

#### 1.2.2. ไม่แนะนำให้ใช้กับ

ไม่มีข้อมูลเพิ่มเติม

### 1.3. เอกสารข้อมูลความปลอดภัย

LOBA CHEMIE PVT.LTD.
107 Wode House Road, Jehangir Villa, Colaba
400005 Mumbai
INDIA
T +91 22 6663 6663, F +91 22 6663 6699
info@lobachemie.com, www.lobachemie.com

### 1.4. หมายเลขโทรศัพท์ฉุกเฉิน

หมายเลขฉุกเฉิน : + 91 22 6663 6663 (9:00am - 6:00 pm)

## ส่วนที่ 2: การบ่งชี้ความเป็นอันตราย

### 2.1. การจำแนกประเภทของสารเดียวหรือสารผสม

**การจำแนกประเภทตามข้อกำหนด (CE) เลขที่ 1272/2008 [CLP]**

ไม่จัดจำแนก

**อาการที่ไม่พึงประสงค์ทางเคมีกายภาพ, สุขภาพของมนุษย์ และผลกระทบสิ่งแวดล้อม**

ตามที่เราทราบ ผลิตภัณฑ์ไม่ได้มีความเสี่ยงเฉพาะใดๆหากได้รับการจัดการที่สอดคล้องกับสุขอนามัยและความปลอดภัยในการปฏิบัติงาน.

### 2.2. องค์ประกอบฉลากตามระบบ

**การติดฉลากตามข้อกำหนด (CE) เลขที่ 1272/2008 [CLP]**

ไม่บังคับให้ติดฉลาก

### 2.3. ความเป็นอัตรายอื่น ๆ

ไม่มีส่วนผสมของสารพิษที่ตกค้างยาวนานและสะสมได้ในสิ่งมีชีวิต (persistent, bioaccumulative and toxic: PBT) และหรือสารที่ตกค้างยาวนานมากสะสมได้ดีมากในสิ่งมีชีวิต (very persistent and very bioaccumulative: vPvB) มากกว่าหรือเท่ากับ 0.1% ที่ประเมินตามเอกสารแนบท้าย 13 ของกฎหมายว่าด้วยการจดทะเบียน การประเมิน การอนุญาต และการจำกัดการใช้สารเคมี (Registration, Evaluation, Authorization and Restriction of Chemicals: REACH)

## ส่วนที่ 3: องค์ประกอบและข้อมูลเกี่ยวกับส่วนผสม

### 3.1. สารเดี่ยว

ประเภทสาร : องค์ประกอบเดียว

| ชื่อ | ตัวบ่งชี้ผลิตภัณฑ์ตามระบบ | เปอร์เซ็นต์ (%) |
|---|---|---|
| PYROCATECHOL VIOLET | CAS เลขที่: 115-41-3<br>EC เลขที่: 204-088-3 | 100 |

### 3.2. สารผสม

ไม่สามารถใช้ได้

## ส่วนที่ 4: มาตรการปฐมพยาบาล

### 4.1. บรรยายถึงวิธีการปฐมพยาบาล

มาตรการปฐมพยาบาลทั่วไป : ในกรณีที่รู้สึกไม่สบาย ให้ปรึกษาแพทย์.

มาตรการปฐมพยาบาลหลังจากการหายใจเข้าไป : ให้ย้ายผู้ป่วยไปยังที่ที่มีอากาศบริสุทธิ์ และให้พักผ่อนในลักษณะที่หายใจได้สะดวก. ให้ออกซิเจนหรือเครื่องช่วยหายใจหากจำเป็น. ในกรณีที่รู้สึกไม่สบาย ให้ปรึกษาแพทย์.

มาตรการปฐมพยาบาลหลังจากการสัมผัสผิวหนัง : ล้างผิวหนังเบาๆด้วยสบู่และน้ำปริมาณมาก. หากเกิดการระคายเคืองผิวหนังขึ้น :รับคำแนะนำจากแพทย์/พบแพทย์. ล้างผิวหนังด้วยน้ำปริมาณมาก.

มาตรการปฐมพยาบาลหลังจากการสัมผัสดวงตา : ให้ถอดคอน แทคเลนส์ออก ถ้าถอดออกมาและทำได้ง่าย ให้ล้างตาต่อไป. ล้างด้วยน้ำเป็นเวลาหลายๆนาที. หากยังระคายเคือง: รับคำแนะนำจากแพทย์/พบแพทย์.

มาตรการปฐมพยาบาลหลังจากการกลืนกิน : บ้วนปากด้วยน้ำ. ในกรณีที่รู้สึกไม่สบาย ให้ปรึกษาแพทย์. โทรศัพท์หาศูนย์พิษวิทยาหรือแพทย์ เมื่อรู้สึกไม่สบาย.

### 4.2. อาการหรือผลกระทบที่สำคัญ ทั้งที่เกิดเฉียบพลันและที่เกิดขึ้นภายหลัง

อาการ/ผลกระทบหลังจากการหายใจเข้าไป : ฝุ่นจากผลิตภัณฑ์ที่อาจมีขึ้นอาจก่อให้เกิดการระคายเคืองต่อระบบทางเดินหายใจหลังจากการรับสัมผัสโดยการหายใจเข้าไป.
แม้ว่าจะไม่มีข้อมูลเกี่ยวกับความเป็นพิษที่เป็นไปได้สำหรับมนุษย์และสัตว์ผลิตภัณฑ์นี้จัดว่าเป็นอันตรายเมื่อหายใจเข้าไป.

อาการ/ผลกระทบหลังจากการสัมผัสผิวหนัง : ไม่มีภายใต้สภาวะปกติ.
ฝุ่นอาจทำให้เกิดการระคายเคืองในรอยพับของผิวหนังหรือโดยการสัมผัสกับการสวมใส่เสื้อผ้าที่รัดแน่น.

อาการ/ผลกระทบหลังจากการสัมผัสดวงตา : ไม่มีภายใต้สภาวะปกติ. ฝุ่นจากผลิตภัณฑ์นี้อาจก่อให้เกิดการระคายเคืองต่อดวงตา.

อาการ/ผลกระทบหลังจากการกลืนกิน : ไม่มีภายใต้สภาวะปกติ.

### 4.3. ระบุถึงข้อควรพิจารณาทางการแพทย์ที่ต้องทำทันที และการดูแลรักษาเฉพาะที่ควรดำเนินการ

รักษาตามอาการ.

## ส่วนที่ 5: มาตรการผจญเพลิง

### 5.1. สารดับเพลิงที่ห้ามใช้ และสารดับเพลิงที่เหมาะสม

สารดับเพลิงที่เหมาะสม : ผงเคมีแห้ง, โฟมทนแอลกอฮอล์, ก๊าซคาร์บอนไดออกไซด์ (CO2). สเปรย์น้ำ. ผงแห้ง. โฟม.

สารดับเพลิงที่ไม่เหมาะสม : อย่าใช้น้ำที่ไหลแรง.

### 5.2. ความเป็นอันตรายเฉพาะที่เกิดขึ้นจากสารเคมี

ความเป็นอันตรายจากไฟไหม้ : ไม่มีความเสี่ยงต่อการเกิดไฟไหม้.

อันตรายจากการระเบิด : ไม่มีการระเบิดโดยตรง.

ความเป็นอันตรายของสารที่เกิดจากการสลายตัว : ควันพิษอาจจะถูกปลดปล่อยออกมาได้.

### 5.3. ข้อแนะนำสำหรับนักผจญเพลิง

| | | |
|---|---|---|
| ข้อแนะนำในการผจญเพลิง | : | ผจญเพลิงในระยะห่างที่ปลอดภัยและสถานที่ที่มีการป้องกัน.<br>อย่าเข้าไปในบริเวณเพลิงไหม้โดยไม่มีอุปกรณ์ป้องกันที่เหมาะสม รวมทั้งการป้องกันระบบทางเดินหายใจ. |
| การป้องกันในระหว่างการผจญเพลิง | : | ไม่พยายามที่จะดำเนินการได้โดยไม่ต้องใช้อุปกรณ์ป้องกันที่เหมาะสม. เครื่องช่วยหายใจชนิดถังอากาศติดตัว.<br>เสื้อผ้าที่ใช้ป้องกันที่สมบูรณ์แบบ. |

## ส่วนที่ 6: มาตรการจัดการเมื่อมีการหกรั่วไหลของสาร

### 6.1. ข้อควรระวังส่วนบุคคล อุปกรณ์ป้องกันอันตราย และขั้นตอนการ ปฏิบัติงานฉุกเฉิน

| | | |
|---|---|---|
| มาตรการทั่วไป | : | แจ้งให้เจ้าหน้าที่ที่เกี่ยวข้องทราบหากมีผลิตภัณฑ์เข้าไปในท่อระบายน้ำหรือแหล่งน้ำสาธารณะ.<br>ดูดซับสารที่หกรั่วไหลเพื่อป้องกันสารเสียหาย. |

#### 6.1.1. สำหรับผู้ที่ไม่ใช่หน่วยกู้ภัย

| | | |
|---|---|---|
| อุปกรณ์การป้องกัน | : | สวมอุปกรณ์ป้องกันภัยส่วนบุคคลที่แนะนำ. |
| ขั้นตอนฉุกเฉิน | : | ระบายอากาศในพื้นที่ที่มีการหกรั่วไหล. อพยพคนพนักงานที่ไม่จำเป็นออกจากพื้นที่. |

#### 6.1.2. สำหรับหน่วยกู้ภัย

| | | |
|---|---|---|
| อุปกรณ์การป้องกัน | : | ไม่พยายามที่จะดำเนินการได้โดยไม่ต้องใช้อุปกรณ์ป้องกันที่เหมาะสม.<br>ใช้อุปกรณ์ป้องกันส่วนบุคคลตามที่กำหนด. ข้อมูลเพิ่มเติม โปรดดูที่หมวดที่ 8:<br>การควบคุมการสัมผัส/การป้องกันส่วนบุคคล. |
| ขั้นตอนฉุกเฉิน | : | หยุดการหกรั่วไหล. อพยพคนพนักงานที่ไม่จำเป็นออกจากพื้นที่. |

### 6.2. ข้อควรระวังด้านสิ่งแวดล้อม

หลีกเลี่ยงการปล่อยสู่สิ่งแวดล้อม.

### 6.3. วิธีการและวัสดุสำหรับกักเก็บและทำความสะอาด

| | | |
|---|---|---|
| สำหรับภาชนะบรรจุ | : | ใช้พลั่วที่สะอาดตักวัสดุและวางไว้ในภาชนะบรรจุที่แห้ง และปิดภาชนะโดยไม่ให้มีการกดบีบวัสดุ. |
| วิธีการในการทำความสะอาด | : | เก็บผลิตภัณฑ์ด้วยเครื่องจักรกล. ทำความสะอาดทันทีโดยการตักหรือดูด. |
| ข้อมูลอื่นๆ | : | ทิ้งวัสดุหรือเศษวัสดุที่เหลือที่เป็นของแข็งในสถานที่ที่ได้รับอนุญาต. |
| รวมทั้งข้อมูลการจัดทำและการปรับปรุงแก้ไขเอกสารข้อมูลความปลอดภัย | | |

### 6.4. อ้างถึงมาตราอื่น ๆ

ข้อมูลเพิ่มเติม โปรดดูที่หมวดที่ 13.

## ส่วนที่ 7: การขนถ่าย เคลื่อนย้าย ใช้งาน และเก็บรักษา

### 7.1. ข้อควรระวังในการขนถ่ายเคลื่อนย้าย ใช้งาน และการเก็บรักษาอย่างปลอดภัย

| | | |
|---|---|---|
| อันตรายที่เพิ่มขึ้นระหว่างการดำเนินการ | : | ไม่ถือว่ามีอันตรายภายใต้เงื่อนไขการใช้งานปกติ. |
| ข้อควรระวังในการขนถ่ายเคลื่อนย้าย ใช้งาน และการเก็บรักษาอย่างปลอดภัย | : | ตรวจสอบให้แน่ใจว่าสถานที่ทำงานมีการระบายอากาศที่ดี. สวมอุปกรณ์ป้องกันส่วนบุคคล. ห้ามให้สารเข้าตา โดนผิวหนังหรือเสื้อผ้า. |
| มาตรการสุขอนามัย | : | ล้างมือและบริเวณที่รับสัมผัสอื่น ๆ ทั้งหมดด้วยสบู่อ่อน ๆ และน้ำก่อนรับประทานอาหาร ดื่มน้ำ หรือสูบบุหรี่และก่อนออกจากงาน. ห้ามกิน ดื่มหรือสูบบุหรี่เมื่อใช้ผลิตภัณฑ์นี้.<br>ล้างมือหลังการสัมผัสผลิตภัณฑ์เสมอ. |

### 7.2. สภาวะการเก็บรักษาอย่างปลอดภัย รวมทั้งข้อห้ามในการเก็บรักษาสารที่เข้ากันไม่ได้

| | | |
|---|---|---|
| มาตรการทางเทคนิค | : | เก็บในสถานที่เย็นและมีอากาศถ่ายเท ห่างจากความร้อน. |
| เงื่อนไขในการเก็บรักษา | : | เก็บในภาชนะเดิม. ปิดภาชนะบรรจุให้แน่น. เก็บในที่แห้ง. ป้องกันจากความชื้น. |
| วัสดุบรรจุภัณฑ์ | : | เก็บรักษาสารในภาชนะที่มีลักษณะเหมือนกันกับภาชนะเดิม. |

### 7.3. การใช้ปลายทางเฉพาะ

ไม่มีข้อมูลเพิ่มเติม

## ส่วนที่ 8: การควบคุมการรับสัมผัสและการป้องกัน ส่วนบุคคล

### 8.1. ค่าต่าง ๆ ที่ใช้ควบคุม

#### 8.1.1 การบสัมผัสในสถานที่ทำงานและค่าระดับตัวบ่งชี้ทางชีวภาพแห่งชาติ

ไม่มีข้อมูลเพิ่มเติม

#### 8.1.2. ขั้นตอนการเฝ้าติดตามที่แนะนำ

ไม่มีข้อมูลเพิ่มเติม

#### 8.1.3. สิ่งปนเปื้อนในอากาศที่ก่อตัว

ไม่มีข้อมูลเพิ่มเติม

#### 8.1.4. ค่าระดับความเข้มข้นสูงสุดของสารเคมีที่มนุษย์รับสัมผัสแล้วไม่เกิดผลกระทบ (Derived No-effect-level: DNEL)และความเข้มข้นสูงสุดของสารเคมีที่ไม่ก่อให้เกิดผลกระทบต่อสิ่งแวดล้อม (Predicted No Effect Concentration: PNEC)

ไม่มีข้อมูลเพิ่มเติม

#### 8.1.5. เครื่องมือเพื่อควบคุมสิ่งคุกคามสุขภาพ (สารเคมี) จากการทำงาน

ไม่มีข้อมูลเพิ่มเติม

### 8.2. การควบคุมการรับสัมผัส

#### 8.2.1. การควบคุมทางวิศวกรรมที่เหมาะสม

**การควบคุมทางวิศวกรรมที่เหมาะสม:**
ตรวจสอบให้แน่ใจว่าสถานที่ทำงานมีการระบายอากาศที่ดี.

#### 8.2.2. อุปกรณ์ป้องกันส่วนบุคคล

**มาตรการป้องกันส่วนบุคคล เช่น:**
สวมอุปกรณ์ป้องกันภัยส่วนบุคคลที่แนะนำ.

**สัญลักษณ์อุปกรณ์ป้องกันส่วนบุคคล:**

#### 8.2.2.1. อุปกรณ์ป้องกันตาและหน้า

**การป้องกันดวงตา:**
แว่นครอบตาป้องกันสารเคมีหรือแว่นตานิรภัย

#### 8.2.2.2. อุปกรณ์ป้องกันผิวหนัง

**การป้องกันผิวหนังและร่างกาย:**
สวมหน้ากากที่เหมาะสม. ต้องสวมหน้ากากอนามัย

**การป้องกันมือ:**
ถุงมือป้องกัน

#### 8.2.2.3. การป้องกันระบบหายใจ

**การป้องกันระบบหายใจ:**
สวมหน้ากากที่เหมาะสม

#### 8.2.2.4. ความเป็นอันตรายทางความร้อน

ไม่มีข้อมูลเพิ่มเติม

#### 8.2.3. การควบคุมการรับสัมผัสด้านสิ่งแวดล้อม

**การควบคุมการรับสัมผัสด้านสิ่งแวดล้อม:**
หลีกเลี่ยงการรั่วไหลสู่สิ่งแวดล้อม.

## ส่วนที่ 9: คุณสมบัติทางกายภาพและทางเคมี

### 9.1. ข้อมูลพื้นฐานเกี่ยวกับคุณสมบัติทางกายภาพและทางเคมี

| | | |
|---|---|---|
| สภาพร่างกาย | : | ของแข็ง |
| สี | : | Dark green. |
| การปรากฏ | : | ผงคริสตัล. |
| มวลโมเลกุล | : | 386.38 ก./โมล |
| กลิ่น | : | Odourless. |
| ค่าขีดจำกัดของกลิ่นที่รับได้ | : | ไม่มี |
| จุดหลอมเหลว | : | 185 °C |
| จุดเยือกแข็ง | : | ไม่สามารถใช้ได้ |
| จุดเดือด | : | ไม่มี |
| ความไวไฟ | : | ที่ไม่ติดไฟ |
| ค่าขีดจำกัดต่ำสุดในการระเบิด | : | ไม่สามารถใช้ได้ |
| ค่าขีดจำกัดสูงสุดในการระเบิด | : | ไม่สามารถใช้ได้ |
| จุดวาบไฟ | : | ไม่สามารถใช้ได้ |
| อุณหภูมิที่ลุกติดไฟได้เอง | : | ไม่สามารถใช้ได้ |
| อุณหภูมิของการสลายตัว | : | ไม่มี |
| pH | : | ไม่มี |
| pH ของสารละลาย | : | ไม่มี |
| ความหนืด, คิเนเมติกส์ | : | ไม่สามารถใช้ได้ |
| ความสามารถในการละลายได้ | : | น้ำ: Soluble in water |
| ค่าสัมประสิทธิ์การกระจายตัว n-octanol/น้ำ (Log Kow) | : | ไม่มี |
| ความดันไอ | : | ไม่มี |
| ความดันไอที่ 50°C | : | ไม่มี |
| ความหนาแน่น | : | ไม่มี |
| ความหนาแน่นสัมพัทธ์ | : | ไม่มี |
| ความหนาแน่นสัมพัทธ์ของไอที่ 20 องศาเซลเซียส | : | ไม่สามารถใช้ได้ |
| ขนาดอนุภาค | : | ไม่มี |

### 9.2. ข้อมูลอื่นๆ รวมทั้งข้อมูลการจัดทำและการปรับปรุงแก้ไขเอกสารข้อมูลความปลอดภัย

#### 9.2.1. ข้อมูลที่เกี่ยวข้องในส่วนของประเภทความเป็นอันตรายทางกายภาพ

ไม่มีข้อมูลเพิ่มเติม

#### 9.2.2. คุณลักษณะด้านความปลอดภัยอื่น ๆ

ไม่มีข้อมูลเพิ่มเติม

## ส่วนที่ 10: ความเสถียรและการเกิดปฏิกิริยา

### 10.1. การเกิดปฏิกิริยา

ผลิตภัณฑ์ที่ไม่มีปฏิกิริยาภายใต้สภาวะการใช้งานปกติ การจัดเก็บและการขนส่ง.

### 10.2. ความเสถียรทางเคมี

มีความเสถียรภายใต้สภาวะปกติ.

### 10.3. ความเป็นไปได้ในการเกิดปฏิกิริยาอันตราย

เป็นที่ทราบชัดเจนว่าไม่มีปฏิกิริยาที่เป็นอันตรายภายใต้เงื่อนไขปกติของการใช้งาน.

### 10.4. สภาวะที่ควรหลีกเลี่ยง

แสงแดดโดยตรง. สัมผัสกับอากาศ. ความชื้น.

### 10.5. วัสดุที่เข้ากันไม่ได้

ไม่มีข้อมูลเพิ่มเติม

### 10.6. ความเป็นอันตรายของสารที่เกิดจากการสลายตัว

ไม่มีผลิตภัณฑ์ที่มีการสลายตัวที่เป็นอันตรายเกิดขึ้นภายใต้การจัดเก็บและการใช้งานผลิตภัณฑ์ในสภาวะปกติ.

## ส่วนที่ 11: ข้อมูลด้านพิษวิทยา

### 11.1. ข้อมูลเกี่ยวกับประเภทความเป็นอันตรายตามที่กำหนดไว้ในกฎระเบียบ (คณะกรรมาธิการยุโรป (European Commission: EC)) หมายเลข 1272/2008

| | | |
|---|---|---|
| ความเป็นพิษเฉียบพลัน (ทางปาก) | : | ไม่จัดจำแนก |
| ความเป็นพิษเฉียบพลัน (ทางผิวหนัง) | : | ไม่จัดจำแนก |
| ความเป็นพิษเฉียบพลัน (ทางการสูดดม) | : | ไม่จัดจำแนก |
| การกัดกร่อนและการระคายเคืองต่อผิวหนัง | : | ไม่จัดจำแนก |
| การทำลายดวงตาอย่างรุนแรงและการระคายเคืองต่อดวงตา | : | ไม่จัดจำแนก |
| การทำให้ไวต่อการกระตุ้นอาการแพ้ต่อระบบทางเดินหายใจหรือผิวหนัง | : | ไม่จัดจำแนก |
| การก่อให้เกิดการกลายพันธ์ของเซลล์สืบพันธ์ | : | ไม่จัดจำแนก |
| การก่อมะเร็ง | : | ไม่จัดจำแนก |
| ความเป็นพิษต่อระบบสืบพันธ์ | : | ไม่จัดจำแนก |
| ความเป็นพิษต่ออวัยวะเป้าหมายอย่างเฉพาะเจาะจง (การรับสัมผัสครั้งเดียว) | : | ไม่จัดจำแนก |
| ความเป็นพิษต่ออวัยวะเป้าหมายอย่างเฉพาะเจาะจง (การรับสัมผัสซ้ำ) | : | ไม่จัดจำแนก |
| ความเป็นอันตรายจากการสำลัก | : | ไม่จัดจำแนก |

| PYROCATECHOL VIOLET AR (115-41-3) | |
|---|---|
| ความหนืด, คิเนเมติกส์ | ไม่สามารถใช้ได้ |

### 11.2. ข้อมูลเกี่ยวกับความเป็นอันตรายอื่น ๆ

ไม่มีข้อมูลเพิ่มเติม

## ส่วนที่ 12: ข้อมูลด้านนิเวศวิทยา

### 12.1. ความเป็นพิษ

| | | |
|---|---|---|
| นิเวศวิทยา - ทั่วไป | : | ผลิตภัณฑ์ไม่ถูกพิจารณาให้เป็นอันตรายต่อสิ่งมีชีวิตที่ไม่ก่อให้เกิดผลข้างเคียงในระยะยาวในสภาพแวดล้อม. |
| เป็นอันตรายต่อสิ่งแวดล้อมในน้ำ – ระยะสั้น (เฉียบพลัน) | : | ไม่จัดจำแนก |
| เป็นอันตรายต่อสิ่งแวดล้อมในน้ำ – ระยะยาว (เรื้อรัง) | : | ไม่จัดจำแนก |

### 12.2. การตกค้างยาวนานและความสามารถในการย่อยสลาย

| PYROCATECHOL VIOLET AR (115-41-3) | |
|---|---|
| การตกค้างยาวนานและความสามารถในการย่อยสลาย | สามารถย่อยสลายได้อย่างรวดเร็ว |

### 12.3. ศักยภาพในการสะสมทางชีวภาพ

ไม่มีข้อมูลเพิ่มเติม

### 12.4. การเคลื่อนย้ายในดิน

ไม่มีข้อมูลเพิ่มเติม

### 12.5. ผลของการประเมิน PBT และ vPvB

ไม่มีข้อมูลเพิ่มเติม

### 12.6. สมบัติการรบกวนการทำงานของต่อมไร้ท่อ

ไม่มีข้อมูลเพิ่มเติม

### 12.7. ผลกระทบในทางเสียหายอื่น ๆ

ไม่มีข้อมูลเพิ่มเติม

## ส่วนที่ 13: ข้อพิจารณาในการกำจัด

### 13.1. วิธีการกำจัดของเสีย

| | | |
|---|---|---|
| กฎระเบียบว่าด้วย ของเสียในภูมิภาค | : | การกำจัดต้องเป็นไปตามระเบียบราชการ. |
| วิธีการกำจัดของเสีย | : | กำจัดสาร/ ภาชนะบรรจุตามคำแนะนำในการเรียงลำดับสะสมที่ได้รับใบอนุญาต. |
| ข้อแนะนำในการกำจัดสิ่งปฏิกูล | : | การกำจัดต้องเป็นไปตามระเบียบราชการ. |
| คำแนะนำในการกำจัดบรรจุภัณฑ์/ผลิตภัณฑ์ | : | สอดคล้องกับระเบียบข้อบังคับว่าด้วยการกำจัดขยะมูลฝอยที่ใช้บังคับ. การกำจัดต้องเป็นไปตามระเบียบราชการ. |
| ข้อมูลเพิ่มเติม | : | อย่านำภาชนะที่ว่างเปล่ามาใช้ซ้ำ. |

## ส่วนที่ 14: ข้อมูลการขนส่ง

ตาม ADR / IMDG / IATA / ADN / RID

### 14.1. หมายเลขสหประชาชาติ (United Nations Number: UN No.) หรือเลขรหัสสหประชาชาติ (ID Number)

ไม่มีผลิตภัณฑ์ที่อันตรายตามกฎข้อบังคับของการขนส่ง

### 14.2. ชื่อที่ถูกต้องในการขนส่งสหประชาชาติ

| | | |
|---|---|---|
| ชื่อที่ใช้ในการขนส่ง (ADR) | : | ไม่ได้ควบคุม |
| ชื่อที่ใช้ในการขนส่ง (IMDG) | : | ไม่ได้ควบคุม |
| ชื่อที่ใช้ในการขนส่ง (IATA) | : | ไม่ได้ควบคุม |
| ชื่อที่ใช้ในการขนส่ง (ADN) | : | ไม่ได้ควบคุม |
| ชื่อที่ใช้ในการขนส่ง (RID) | : | ไม่ได้ควบคุม |

### 14.3. ประเภทความเป็นอันตรายสำหรับการขนส่ง

**ADR**

| | | |
|---|---|---|
| ประเภทความเป็นอันตรายสำหรับการขนส่ง (ADR) | : | ไม่ได้ควบคุม |

**IMDG**

| | | |
|---|---|---|
| ประเภทความเป็นอันตรายสำหรับการขนส่ง (IMDG) | : | ไม่ได้ควบคุม |

**IATA**

| | | |
|---|---|---|
| ประเภทความเป็นอันตรายสำหรับการขนส่ง (IATA) | : | ไม่ได้ควบคุม |

**ADN**

| | | |
|---|---|---|
| ประเภทความเป็นอันตรายสำหรับการขนส่ง (ADN) | : | ไม่ได้ควบคุม |

**RID**

| | | |
|---|---|---|
| ประเภทความเป็นอันตรายสำหรับการขนส่ง (RID) | : | ไม่ได้ควบคุม |

### 14.4. กลุ่มการบรรจุ

| | | |
|---|---|---|
| กลุ่มการบรรจุ (ADR) | : | ไม่ได้ควบคุม |
| กลุ่มการบรรจุ (IMDG) | : | ไม่ได้ควบคุม |
| กลุ่มบรรจุภัณฑ์ (IATA) | : | ไม่ได้ควบคุม |
| กลุ่มบรรจุภัณฑ์ (ADN) | : | ไม่ได้ควบคุม |
| กลุ่มการบรรจุ (RID) | : | ไม่ได้ควบคุม |

### 14.5. ความเป็นอันตรายต่อสิ่งแวดล้อม

| | | |
|---|---|---|
| ข้อมูลอื่นๆ รวมทั้งข้อมูลการจัดทำและการปรับปรุงแก้ไขเอกสารข้อมูลความปลอดภัย | : | ไม่มีข้อมูลเพิ่มเติม |

### 14.6. ข้อควรระวังพิเศษสำหรับผู้ใช้

**การขนส่งทางบก**

ไม่ได้ควบคุม

**การขนส่งทางเรือ**

ไม่ได้ควบคุม

**การขนส่งทางอากาศ**

ไม่ได้ควบคุม

**การขนส่งทางน้ำภายในประเทศ**

ไม่ได้ควบคุม

**การขนส่งทางรถไฟ**

ไม่ได้ควบคุม

### 14.7. การขนส่งแบบเทกองทางทะเลตามตราสารขององค์การทางทะเลระหว่างประเทศ (International Maritime Organization: IMO)

ไม่สามารถใช้ได้

## ส่วนที่ 15: ข้อมูลด้านกฎข้อบังคับ

### 15.1. ให้ระบุกฎระเบียบทางด้านความปลอดภัย สุขภาพ และสิ่งแวดล้อมเป็นการเฉพาะกับผลิตภัณฑ์นั้น

#### 15.1.1. กฎระเบียบของ EU

**กฎหมายว่าด้วยการจดทะเบียน การประเมิน การอนุญาต และการจำกัดการใช้สารเคมี (Registration, Evaluation, Authorisation and Restriction of Chemicals: REACH) เอกสารแนบท้าย 17 (บัญชีรายชื่อสารเคมีต้องห้าม)**

ที่ไม่ได้ระบุไว้ในเอกสารแนบท้าย 17 ของกฎหมายว่าด้วยการจดทะเบียน การประเมิน การอนุญาต และการจำกัดการใช้สารเคมี (Registration, Evaluation, Authorisation and Restriction of Chemicals: REACH)

**กฎหมายว่าด้วยการจดทะเบียน การประเมิน การอนุญาต และการจำกัดการใช้สารเคมี (Registration, Evaluation, Authorisation and Restriction of Chemicals: REACH) เอกสารแนบท้าย 14 (บัญชีรายชื่อสารเคมีควบคุม)**

ที่ไม่ได้ระบุไว้ในเอกสารแนบท้าย 14 ของกฎหมายว่าด้วยการจดทะเบียน การประเมิน การอนุญาต และการจำกัดการใช้สารเคมี (Registration, Evaluation, Authorisation and Restriction of Chemicals: REACH) (บัญชีรายชื่อสารเคมีควบคุม)

**กฎหมายว่าด้วยการจดทะเบียน การประเมิน การอนุญาต และการจำกัดการใช้สารเคมี (Registration, Evaluation, Authorisation and Restriction of Chemicals: REACH)บัญชีรายชื่อสารเคมีอันตรายที่ต้องเฝ้าดูอย่างใกล้ชิด (สารเคมีที่มีความน่าห่วงกังวลสูง (Substances of Very High Concerns : SVHC))**

ที่ไม่ได้ระบุไว้ในบัญชีรายชื่อสารเคมีอันตรายที่ต้องเฝ้าดูอย่างใกล้ชิดของกฎหมายว่าด้วยการจดทะเบียน การประเมิน การอนุญาต และการจำกัดการใช้สารเคมี (Registration, Evaluation, Authorisation and Restriction of Chemicals: REACH)

**กฎระเบียบว่าด้วยกระบวนการแจ้งข้อมูลสารเคมีล่วงหน้าสำหรับสารเคมีอันตรายและสารเคมีป้องกันกำจัดศัตรูพืชและสัตว์บางชนิดในการค้าระหว่างประเทศ (The Prior Informed Consent Procedure for Certain  Hazardous Chemicals and Pesticides in International Trade, PIC) (ความยินยอมที่ได้รับการบอกกล่าวล่วงหน้า)**

ที่ไม่ได้ระบุไว้ในรายการกระบวนการแจ้งข้อมูลสารเคมีล่วงหน้าสำหรับสารเคมีอันตรายและสารเคมีป้องกันกำจัดศัตรูพืชและสัตว์บางชนิดในการค้าระหว่างประเทศ (The Prior Informed Consent Procedure for Certain  Hazardous Chemicals and Pesticides in International Trade: PIC) (กฎระเบียบ สหภาพยุโรป (European Union: EU) 649/2012)

**กฎระเบียบว่าด้วยสารมลพิษที่ตกค้างยาวนาน (Persistent Organic Pollutants: POPs)**

ที่ไม่ได้ระบุไว้ในรายการสารมลพิษที่ตกค้างยาวนาน (Persistent Organic Pollutants: POP) (กฎระเบียบ สหภาพยุโรป (European Union: EU) 2019/1021)

**กฎระเบียบว่าด้วยโอโซน (1005/2009)**

ที่ไม่ได้ระบุไว้ในรายการการทำลายโอโซน (กฎระเบียบ สหภาพยุโรป (European Union: EU) 1005/2009)

**กฎระเบียบว่าด้วย สินค้าที่สามารถใช้ประโยชน์ได้สองทาง (ฉบับที่ 428/2009)**

ไม่มีสารที่อยู่ภายใต้กฎระเบียบคณะมนตรีแห่งสหภาพยุโรป (คณะกรรมาธิการยุโรป (European Commission: EC)) ฉบับที่ 428/2009 ลงวันที่ 5 พฤษภาคม 2009 การจัดตั้งระบบชุมชนสำหรับการควบคุมการส่งออก การถ่ายโอน การค้าผ่านตัวแทน และการนำผ่านสินค้าที่สามารถใช้ประโยชน์ได้สองทาง

**กฎระเบียบว่าด้วยสารตั้งต้นวัตถุระเบิด (2019/1148)**

ไม่มีสารที่ระบุไว้ในรายการสารตั้งต้นวัตถุระเบิด (กฎระเบียบ สหภาพยุโรป (European Union: EU) 2019/1148 ว่าด้วยการตลาดและการใช้สารตั้งต้นวัตถุระเบิด)

**กฎระเบียบว่าด้วยสารตั้งต้นยาเสพติด (273/2004)**

ไม่มีส่วนผสมของสารที่ระบุไว้ในรายการสารตั้งต้นยาเสพติด (กฎระเบียบ คณะกรรมาธิการยุโรป (European Commission: EC) 273/2004 ว่าด้วยการผลิตและการวางจำหน่ายในท้องตลาดของสารบางชนิดที่ใช้ในการผลิตยาเสพติดและวัตถุที่ออกฤทธิ์ต่อจิตประสาทที่ผิดกฎหมาย)

#### 15.1.2. กฎระเบียบของประเทศ

**เยอรมนี**

| | | |
|---|---|---|
| ประเภทความเป็นอันตรายต่อน้ำ (WGK) | : | ไม่ได้รับการจำแนกประเภทตาม<br>กฎระเบียบที่ใช้ควบคุมระบบสำหรับการขนถ่ายเคลื่อนย้ายสารเคมีที่มีความเป็นอันตรายต่อน้ำ (Verordnung über Anlagen zum Umgang mit wassergefährdenden Stoffen: AwSV). |

| | | |
|---|---|---|
| ข้อบัญญัติเกี่ยวกับอุบัติการณ์ที่มีความเป็นอันตราย (12. กฎระเบียบว่าด้วยการควบคุมผลกระทบต่อสิ่งแวดล้อมแห่งสหพันธ์รัฐ (bundes-immissionsschutzverordnung: BImSchV)) | : | ไม่ได้เป็นหัวข้อของ ข้อบัญญัติเกี่ยวกับอุบัติการณ์ที่มีความเป็นอันตราย (12. กฎระเบียบว่าด้วยการควบคุมผลกระทบต่อสิ่งแวดล้อมแห่งสหพันธ์รัฐ (bundes-immissionsschutzverordnung: BImSchV)) |

**เนเธอร์แลนด์**

| | | |
|---|---|---|
| SZW-lijst van kankerverwekkende stoffen | : | สารที่ไม่อยู่ในรายการ |
| SZW-lijst van mutagene stoffen | : | สารที่ไม่อยู่ในรายการ |
| SZW-lijst van reprotoxische stoffen – Borstvoeding | : | สารที่ไม่อยู่ในรายการ |
| SZW-lijst van reprotoxische stoffen – Vruchtbaarheid | : | สารที่ไม่อยู่ในรายการ |
| SZW-lijst van reprotoxische stoffen – Ontwikkeling | : | สารที่ไม่อยู่ในรายการ |

### 15.2. การประเมินความปลอดภัยของสารเคมี

ไม่มีการประเมินความปลอดภัยสารเคมีที่ได้รับการดำเนินการ

## ส่วนที่ 16: ข้อมูลอื่น ๆ

| ชื่อย่อและคำย่อ: | |
|---|---|
| ADN | ข้อตกลงของยุโรปว่าด้วยการขนส่งสินค้าอันตรายระหว่างประเทศโดยทางน้ำภายในประเทศ |
| ADR | ข้อตกลงของยุโรปว่าด้วยการขนส่งสินค้าอันตรายระหว่างประเทศโดยทางถนน |
| ATE | ค่าความเป็นพิษเฉียบพลันโดยประมาณ |
| BCF | ปัจจัยชีวภาพ |
| ค่าระดับตัวบ่งชี้ทางชีวภาพ (Biological Limit Value: BLV) | ค่าระดับตัวบ่งชี้ทางชีวภาพ |
| ปริมาณออกซิเจนที่จุลินทรีย์ใช้ในการสลายสารอินทรีย์ในน้ำ (Biochemical Oxygen Demand: BOD) | ความต้องการออกซิเจนทางชีวเคมี (BOD) |
| ปริมาณออกซิเจนที่สารเคมีใช้ในการทำปฏิกิริยากับ/ย่อยสลายสารอินทรีย์ (Chemical Oxygen Demand: COD) | ความต้องการออกซิเจนทางเคมี (COD) |
| DMEL | ประมาณที่ได้รับที่ทำให้เกิดผลที่ไม่พึงประสงค์น้อยที่สุด |
| DNEL | ปริมาณที่ได้รับที่ไม่ทำให้เกิดผลไม่พึงประสงค์ |
| EC เลขที่ | ระบบรหัสสารเคมีของสหภาพยุโรป |
| EC50 | ค่าเฉลี่ยความเข้มข้นของสารสกัดที่มีประสิทธิภาพยับยั้ง |
| มาตรฐานยุโรป (European Standard: EN) | มาตรฐานยุโรป |
| IARC | องค์กรระหว่างประเทศเพื่อการวิจัยมะเร็ง |
| IATA | สมาคมขนส่งทางอากาศระหว่างประเทศ |
| IMDG | การขนส่งสินค้าอันตรายทางทะเลระหว่างประเทศ |
| LC50 | ค่าความเข้มข้นของสารเคมีที่ทำให้สิ่งที่มีชีวิต หรือสัตว์ทดลองที่ถูกทดสอบตายไปครึ่งหนึ่งของจำนวนที่ใช้ทดสอบทั้งหมด (ค่าความเข้มข้นถึงฆาตมัธยฐาน) |
| LD50 | ปริมาณของสารเคมีที่ทำให้สิ่งที่มีชีวิต หรือสัตว์ทดลองที่ถูกทดสอบตายไปครึ่งหนึ่งของจำนวนที่ใช้ทดสอบทั้งหมด (ปริมาณถึงฆาตมัธยฐาน) |
| LOAEL | ปริมาณของสารเคมีที่น้อยที่สุดซึ่งได้รับทุกวันแล้วทำให้เกิดความเป็นพิษหรือผลเสียใด ๆ ต่อร่างกายอย่างใดอย่างหนึ่ง |
| NOAEC | ความเข้มข้นไม่พบผลอันไม่พึงประสงค์ |
| NOAEL | ปริมาณของสารเคมีมากที่สุดซึ่งได้รับทุกวันแล้วไม่ทำให้เกิดความเป็นพิษหรือผลเสียใด ๆ ต่อร่างกาย |
| NOEC | ความเข้มข้นของสารเคมีมากที่สุดซึ่งได้รับทุกวันแล้วไม่ทำให้เกิดการเปลี่ยนแปลงใด ๆ ต่อร่างกาย |

| ชื่อย่อและคำย่อ: | |
|---|---|
| OECD | องค์การเพื่อความร่วมมือทางเศรษฐกิจและการพัฒนา |
| ค่าขีดจำกัดสารเคมีที่สัมผัสได้ในสถานที่ทำงาน (Occupational Exposure Limit, OEL) | ค่าขีดจำกัดความเข้มข้นของสารเคมีที่รับสัมผัสได้ในสถานที่ทำงาน |
| PBT | การสะสมทางชีวภาพได้ยาวนานและเป็นพิษ |
| PNEC | ความเข้มข้นที่ไม่พบผลกระทบที่คาดไว้ |
| RID | ข้อกำหนดว่าด้วยการขนส่งสินค้าอันตรายระหว่างประเทศโดยทางรถไฟ |
| SDS | เอกสารข้อมูลความปลอดภัย |
| STP | ระบบบำบัดน้ำเสีย |
| ThOD | ความต้องการออกซิเจนทางทฤษฎี (ThOD) |
| TLM | ขีดจำกัดการทนมัธยฐาน |
| VOC | สารประกอบอินทรีย์ระเหยง่าย (volatile organic compound: VOC) |
| CAS เลขที่ | ชุดตัวเลขอ้างอิงเฉพาะของสารเคมี |
| ไม่ได้ระบุไว้เป็นอย่างอื่น (Not Otherwise Specified: N.O.S.) | ไม่ได้ระบุไว้เป็นอย่างอื่น |
| vPvB | การตกค้างได้นานมากและการสะสมได้ดีมากในสิ่งมีชีวิต |
| ED | สมบัติการรบกวนการทำงานของต่อมไร้ท่อ |

เอกสารข้อมูลความปลอดภัย (Safety Data Sheet: SDS), สหภาพยุโรป (European Union: EU)

ข้อมูลนี้จะขึ้นอยู่กับความรู้ของเราในปัจจุบันและมีวัตถุประสงค์เพื่ออธิบายถึงผลิตภัณฑ์เพื่อสุขภาพ ความปลอดภัย และข้อกำหนดด้านสิ่งแวดล้อมเท่านั้น ดังนั้นจึงไม่ควรตีความว่าเป็นหลักประกันของคุณสมบัติของผลิตภัณฑ์ใด ๆ.