

SECCIÓN 1: Identificación de la sustancia o la mezcla y de la sociedad o la empresa

1.1. Identificador de producto

Forma del producto : Sustancia
Nombre comercial : RESERPINE EXTRA PURE
N° CE : 200-047-9
N° CAS : 50-55-5
Código de producto : 05554
Tipo de producto : Heterocyclic organic compound
Fórmula química : C33H40N2O9
Estructura química :

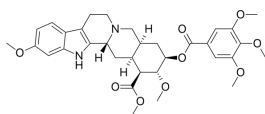

Sinónimos : Methyl reserpate-3,4,5-trimethoxybenzoic acid; 3,4,5-Trimethoxybenzoyl methyl reserpate

1.2. Usos pertinentes identificados de la sustancia o de la mezcla y usos desaconsejados

Usos pertinentes identificados

Uso de la sustancia/mezcla : Laboratory chemicals, Manufacture of substances

1.3. Datos del proveedor de la ficha de datos de seguridad

LOBA CHEMIE PVT.LTD.
107 Wode House Road, Jehangir Villa, Colaba
400005 Mumbai
INDIA
T +91 22 6663 6663, F +91 22 6663 6699
info@lobachemie.com, www.lobachemie.com

1.4. Teléfono de emergencia

Número de emergencia : + 91 22 6663 6663 (9:00am - 6:00 pm)

SECCIÓN 2: Identificación de los peligros

2.1. Clasificación de la sustancia o de la mezcla

Clasificación según Reglamento (UE) n° 1272/2008 [CLP]

Toxicidad aguda (oral), categoría 4 H302
Carcinogenicidad, categoría 2 H351
Toxicidad para la reproducción, categoría 1A H360D
Toxicidad específica en determinados órganos – Exposición única, categoría 3, narcosis H336
Texto completo de las frases H y EUH: ver sección 16

Efectos adversos fisicoquímicos, para la salud humana y el medio ambiente

Se sospecha que provoca cáncer. Puede perjudicar la fertilidad o dañar al feto. Puede provocar somnolencia o vértigo. Nocivo en caso de ingestión.

2.2. Elementos de la etiqueta

Etiquetado según el Reglamento (CE) n° 1272/2008 [CLP]

Pictogramas de peligro (CLP) :



GHS07

GHS08

Palabra de advertencia (CLP) :

Peligro

RESERPINE EXTRA PURE

Ficha de Datos de Seguridad

según el Reglamento REACH (CE) 1907/2006 modificado por el Reglamento (CE) 2020/878

Indicaciones de peligro (CLP)	: H302 - Nocivo en caso de ingestión. H336 - Puede provocar somnolencia o vértigo. H351 - Se sospecha que provoca cáncer. H360D - Puede dañar al feto.
Consejos de prudencia (CLP)	: P202 - No manipular la sustancia antes de haber leído y comprendido todas las instrucciones de seguridad. P261 - Evitar respirar el polvo/el humo/el gas/la niebla/los vapores/el aerosol. P264 - Lavarse las manos y los antebrazos concienzudamente tras la manipulación. P271 - Utilizar únicamente en exteriores o en un lugar bien ventilado. P301+P312 - EN CASO DE INGESTIÓN: Llamar a un CENTRO DE TOXICOLOGÍA o a un médico si la persona se encuentra mal. P308+P313 - EN CASO DE exposición manifiesta o presunta: Consultar a un médico.

2.3. Otros peligros

No se dispone de información adicional

SECCIÓN 3: Composición/información sobre los componentes

3.1. Sustancias

Tipo de sustancia : Monoconstituyente

Nombre	Identificador de producto	%
RESERPINE	N° CAS: 50-55-5 N° CE: 200-047-9	100

SECCIÓN 4: Primeros auxilios

4.1. Descripción de los primeros auxilios

Medidas de primeros auxilios general	: EN CASO DE exposición manifiesta o presunta: Consultar a un médico. Llamar a un centro de información toxicológica o a un médico en caso de malestar.
Medidas de primeros auxilios en caso de inhalación	: Transportar a la persona al aire libre y mantenerla en una posición que le facilite la respiración. Suministrar oxígeno o practicar la respiración artificial en caso necesario. En caso de malestar, consultar a un médico.
Medidas de primeros auxilios en caso de contacto con la piel	: Lavar suavemente con agua y jabón abundantes. En caso de irritación cutánea: Consultar a un médico. Lavar la piel con abundante agua.
Medidas de primeros auxilios en caso de contacto con los ojos	: Quitar las lentes de contacto, si lleva y resulta fácil. Seguir aclarando. Aclarar cuidadosamente con agua durante varios minutos. Si persiste la irritación ocular: Consultar a un médico.
Medidas de primeros auxilios en caso de ingestión	: Enjuagarse la boca. Llamar a un CENTRO DE TOXICOLOGÍA/médico si la persona se encuentra mal. Llamar a un centro de información toxicológica o a un médico en caso de malestar.
Self protection of the first-aider	: Los trabajadores de primeros auxilios deben llevar un equipo de protección individual adecuado.

4.2. Principales síntomas y efectos, agudos y retardados

Síntomas/efectos	: Puede provocar somnolencia o vértigo.
Síntomas/efectos después de inhalación	: Nocivo en caso de inhalación.
Síntomas/efectos después de contacto con la piel	: Nocivo en contacto con la piel.
Síntomas/efectos después del contacto con el ojo	: Ninguno en condiciones normales. El polvo de este producto puede provocar irritación ocular.
Síntomas/efectos después de ingestión	: Nocivo en caso de ingestión.
Síntomas crónicos	: Supuesto carcinógeno. Se sospecha que daña al feto. Puede perjudicar la fertilidad o dañar al feto.

RESERPINE EXTRA PURE

Ficha de Datos de Seguridad

según el Reglamento REACH (CE) 1907/2006 modificado por el Reglamento (CE) 2020/878

4.3. Indicación de toda atención médica y de los tratamientos especiales que deban dispensarse inmediatamente

Tratamiento sintomático.

SECCIÓN 5: Medidas de lucha contra incendios

5.1. Medios de extinción

Medios de extinción apropiados : polvo químico seco, espuma resistente al alcohol, dióxido de carbono (CO₂). Agua pulverizada. Polvo seco. Espuma.

Medios de extinción no apropiados : No utilizar flujos de agua potentes.

5.2. Peligros específicos derivados de la sustancia o la mezcla

Peligro de incendio : Sin riesgos de incendio.

Peligro de explosión : Sin peligro directo de explosión.

Productos de descomposición peligrosos en caso de incendio : Posible emisión de humos tóxicos.

5.3. Recomendaciones para el personal de lucha contra incendios

Instrucciones para extinción de incendio : Extinguir el incendio desde una distancia segura y un lugar protegido. No entrar en la zona de fuego sin el equipo de protección adecuado, incluida la protección respiratoria.

Protección durante la extinción de incendios : No intervenir sin equipo de protección adecuado. Aparato autónomo y aislante de protección respiratoria. Protección completa del cuerpo.

SECCIÓN 6: Medidas en caso de vertido accidental

6.1. Precauciones personales, equipo de protección y procedimientos de emergencia

Medidas generales : Avisar a las autoridades si el producto llega a los desagües o las conducciones públicas de agua. Absorber el vertido para que no dañe otros materiales.

Para el personal que no forma parte de los servicios de emergencia

Equipo de protección : Llevar el equipo de protección individual recomendado.

Procedimientos de emergencia : Evacuar el personal no necesario. Intervención limitada a personal cualificado dotado de la protección adecuada. Evitar respirar el polvo/el humo/el gas/la niebla/los vapores/el aerosol.

Para el personal de emergencia

Equipo de protección : No intervenir sin equipo de protección adecuado. Utilizar el equipo de protección individual obligatorio. Para más información, ver sección 8 : "Control de la exposición-protección individual".

Procedimientos de emergencia : Detener la fuga. Ventilar la zona. Evacuar el personal no necesario.

6.2. Precauciones relativas al medio ambiente

Evitar su liberación al medio ambiente. Avisar a las autoridades si el producto llega a los desagües o las conducciones públicas de agua.

6.3. Métodos y material de contención y de limpieza

Para retención : Con una pala limpia, introduzca el material en un recipiente seco y tápelo sin llegar a comprimirlo.

Procedimientos de limpieza : Recoger mecánicamente el producto. Limpiar rápidamente con pala o por aspiración. Avisar a las autoridades si el producto llega a los desagües o las conducciones públicas de agua.

Otros datos : Eliminar los materiales o residuos sólidos en un centro autorizado.

6.4. Referencia a otras secciones

Para más información, ver sección 13.

RESERPINE EXTRA PURE

Ficha de Datos de Seguridad

según el Reglamento REACH (CE) 1907/2006 modificado por el Reglamento (CE) 2020/878

SECCIÓN 7: Manipulación y almacenamiento

7.1. Precauciones para una manipulación segura

Peligros adicionales durante el tratamiento	: No se considera peligroso en condiciones normales de utilización.
Precauciones para una manipulación segura	: Evitar el contacto con los ojos, la piel o la ropa. Solicitar instrucciones especiales antes del uso. No manipular la sustancia antes de haber leído y comprendido todas las instrucciones de seguridad. Llevar un equipo de protección individual. Utilizar únicamente en exteriores o en un lugar bien ventilado. Evitar respirar el polvo/el humo/el gas/la niebla/los vapores/el aerosol.
Medidas de higiene	: No comer, beber ni fumar durante su utilización. Lavarse las manos, los antebrazos y la cara concienzudamente tras la manipulación. Separar la ropa de trabajo de las prendas de vestir. Lavar por separado. Lavarse las manos después de cualquier manipulación.

7.2. Condiciones de almacenamiento seguro, incluidas posibles incompatibilidades

Medidas técnicas	: Consérvese en lugar fresco, bien ventilado y lejos del calor.
Condiciones de almacenamiento	: Consérvese en el envase de origen. Mantener el recipiente herméticamente cerrado. Almacenar en un lugar seco. Proteger de la humedad. Guardar bajo llave. Almacenar en un lugar bien ventilado.
Temperatura de almacenamiento	: 2 – 8 °C
Material de embalaje	: Conservar siempre el producto en un envase del mismo tipo que el envase de origen.

7.3. Usos específicos finales

No se dispone de información adicional

SECCIÓN 8: Controles de exposición/protección individual

8.1. Parámetros de control

No se dispone de información adicional

8.2. Controles de la exposición

Controles técnicos apropiados

Controles técnicos apropiados:

El puesto de trabajo ha de estar bien ventilado.

Equipos de protección personal

Equipo de protección individual:

Llevar el equipo de protección individual recomendado.

Símbolo/s del equipo de protección personal:



Protección de los ojos y la cara

Protección ocular:

Gafas químicas o gafas de seguridad

Protección de la piel

Protección de la piel y del cuerpo:

Utilice máscara

Protección de las manos:

Guantes de protección

Protección respiratoria

Protección respiratoria:

Llevar una máscara adecuada. [En caso de ventilación insuficiente,] llevar equipo de protección respiratoria.

RESERPINE EXTRA PURE

Ficha de Datos de Seguridad

según el Reglamento REACH (CE) 1907/2006 modificado por el Reglamento (CE) 2020/878

Controles de exposición medioambiental

Controles de exposición medioambiental:

Evitar su liberación al medio ambiente.

SECCIÓN 9: Propiedades físicas y químicas

9.1. Información sobre propiedades físicas y químicas básicas

Estado físico	: Sólido
Color	: White to slight yellow.
Apariencia	: Polvo cristalino.
Masa molecular	: 608.7 g/mol
Olor	: Inodoro.
Umbral olfativo	: No disponible
Punto de fusión	: 265 °C
Punto de congelación	: No aplicable
Punto de ebullición	: No disponible
Inflamabilidad	: No inflamable.
Límite inferior de explosividad	: No aplicable
Límite superior de explosividad	: No aplicable
Punto de inflamación	: No aplicable
Temperatura de auto-inflamación	: No aplicable
Temperatura de descomposición	: No disponible
pH	: No disponible
Solución pH	: No disponible
Viscosidad, cinemática	: No aplicable
Solubilidad	: Agua: 73 mg/l at 30 °C - Soluble in water
Coefficiente de partición n-octanol/agua (Log Kow)	: No disponible
Presión de vapor	: Negligible
Presión de vapor a 50°C	: No disponible
Densidad	: No disponible
Densidad relativa	: No disponible
Densidad relativa de vapor a 20°C	: No aplicable
Tamaño de las partículas	: No disponible

9.2. Otros datos

No se dispone de información adicional

SECCIÓN 10: Estabilidad y reactividad

10.1. Reactividad

El producto no es reactivo en condiciones normales de utilización, almacenamiento y transporte.

10.2. Estabilidad química

Estable en condiciones normales.

10.3. Posibilidad de reacciones peligrosas

No se producen reacciones peligrosas conocidas en condiciones normales de utilización.

10.4. Condiciones que deben evitarse

Luz directa del sol. Contacto con el aire. Humedad.

10.5. Materiales incompatibles

No se dispone de información adicional

10.6. Productos de descomposición peligrosos

En condiciones normales de almacenamiento y utilización, no deberían de generarse productos de descomposición peligrosos.

RESERPINE EXTRA PURE

Ficha de Datos de Seguridad

según el Reglamento REACH (CE) 1907/2006 modificado por el Reglamento (CE) 2020/878

SECCIÓN 11: Información toxicológica

11.1. Información sobre las clases de peligro definidas en el Reglamento (CE) n.º 1272/2008

Toxicidad aguda (oral)	: Nocivo en caso de ingestión.
Toxicidad aguda (cutánea)	: No clasificado
Toxicidad aguda (inhalación)	: No clasificado
Corrosión o irritación cutáneas	: No clasificado
Lesiones oculares graves o irritación ocular	: No clasificado
Sensibilización respiratoria o cutánea	: No clasificado
Mutagenicidad en células germinales	: No clasificado
Carcinogenicidad	: Se sospecha que provoca cáncer.
Toxicidad para la reproducción	: Puede dañar al feto.
Toxicidad específica en determinados órganos (STOT) – exposición única	: Puede provocar somnolencia o vértigo.
Toxicidad específica en determinados órganos (STOT) – exposición repetida	: No clasificado
Peligro por aspiración	: No clasificado

RESERPINE EXTRA PURE (50-55-5)

Viscosidad, cinemática	No aplicable
------------------------	--------------

11.2. Información sobre otros peligros

Otros datos

Efectos adversos y posibles síntomas para la salud humana : Nocivo en caso de ingestión.

SECCIÓN 12: Información ecológica

12.1. Toxicidad

Ecología - general	: Este producto no se considera nocivo para los organismos acuáticos o no que cause efectos adversos a largo plazo en el medio ambiente.
Peligro a corto plazo (agudo) para el medio ambiente acuático	: No clasificado
Peligro a largo plazo (crónico) para el medio ambiente acuático	: No clasificado

12.2. Persistencia y degradabilidad

RESERPINE EXTRA PURE (50-55-5)

Persistencia y degradabilidad	Rápidamente degradable
-------------------------------	------------------------

12.3. Potencial de bioacumulación

No se dispone de información adicional

12.4. Movilidad en el suelo

No se dispone de información adicional

12.5. Resultados de la valoración PBT y mPmB

No se dispone de información adicional

12.6. Propiedades de alteración endocrina

No se dispone de información adicional

12.7. Otros efectos adversos

No se dispone de información adicional

RESERPINE EXTRA PURE

Ficha de Datos de Seguridad

según el Reglamento REACH (CE) 1907/2006 modificado por el Reglamento (CE) 2020/878

SECCIÓN 13: Consideraciones relativas a la eliminación

13.1. Métodos para el tratamiento de residuos

Normativa regional sobre residuos	: Eliminar de acuerdo con la normativa oficial.
Métodos para el tratamiento de residuos	: Eliminar el contenido/recipiente de acuerdo con las instrucciones de reciclaje del recolector homologado.
Recomendaciones para la eliminación de las aguas residuales	: Eliminar de acuerdo con la normativa oficial.
Recomendaciones para la eliminación de productos/envases	: Eliminar el contenido/el recipiente en un centro de recogida de residuos peligrosos o especiales, con arreglo a la normativa local, regional, nacional y/o internacional. Eliminar de acuerdo con la normativa oficial.
Información adicional	: No reutilizar los recipientes vacíos.

SECCIÓN 14: Información relativa al transporte

En conformidad con ADR / IMDG / IATA / ADN / RID

14.1. Número ONU o número ID

El producto no es peligroso de conformidad con la normativa aplicable al transporte

14.2. Designación oficial de transporte de las Naciones Unidas

Designación oficial de transporte (ADR)	: No regulado
Designación oficial de transporte (IMDG)	: No regulado
Designación oficial de transporte (IATA)	: No regulado
Designación oficial de transporte (ADN)	: No regulado
Designación oficial de transporte (RID)	: No regulado

14.3. Clase(s) de peligro para el transporte

ADR

Clase(s) de peligro para el transporte (ADR) : No regulado

IMDG

Clase(s) de peligro para el transporte (IMDG) : No regulado

IATA

Clase(s) de peligro para el transporte (IATA) : No regulado

ADN

Clase(s) de peligro para el transporte (ADN) : No regulado

RID

Clase(s) de peligro para el transporte (RID) : No regulado

14.4. Grupo de embalaje

Grupo de embalaje (ADR)	: No regulado
Grupo de embalaje (IMDG)	: No regulado
Grupo de embalaje (IATA)	: No regulado
Grupo de embalaje (ADN)	: No regulado
Grupo de embalaje (RID)	: No regulado

14.5. Peligros para el medio ambiente

Otros datos : No se dispone de información adicional

14.6. Precauciones particulares para los usuarios

Transporte por vía terrestre

No regulado

RESERPINE EXTRA PURE

Ficha de Datos de Seguridad

según el Reglamento REACH (CE) 1907/2006 modificado por el Reglamento (CE) 2020/878

Transporte marítimo

No regulado

Transporte aéreo

No regulado

Transporte por vía fluvial

No regulado

Transporte ferroviario

No regulado

14.7. Transporte marítimo a granel con arreglo a los instrumentos de la OMI

No aplicable

SECCIÓN 15: Información reglamentaria

15.1. Reglamentación y legislación en materia de seguridad, salud y medio ambiente específicas para la sustancia o la mezcla

Normativa de la UE

Anexo XVII de REACH (Lista de restricciones)

No incluida en el Anexo XVII de REACH

Anexo XIV de REACH (lista de autorizaciones)

No incluida en el Anexo XIV de REACH (Lista de autorizaciones)

Lista de sustancias candidatas extremadamente preocupantes (SVHC) de REACH

No incluida en la lista de sustancias candidatas de REACH

Reglamento PIC

No incluida en la lista PIC (Reglamento UE 649/2012)

Reglamento COP (Contaminantes orgánicos persistentes)

No incluida en la lista COP (Reglamento UE 2019/1021)

Reglamento sobre el ozono (2024/590)

No incluida en la lista de sustancias que agotan la capa de ozono (Reglamento UE 2024/590)

Reglamento (CE) del Consejo para el control de productos de doble uso

No incluido en el REGLAMENTO (CE) DEL CONSEJO para el control de productos de doble uso.

Reglamento sobre los precursores de explosivo (UE 2019/1148)

Not listed on the Explosives Precursors list (EU)

Reglamento sobre precursores de drogas (CE 273/2004)

Not listed on the Drug Precursors list (EU)

Normativas nacionales

Alemania

Clase de peligro para el agua (WGK)

: WGK 3, Muy peligrosa para el agua (Clasificación según AwSV).

Ordenanza sobre la prohibición de sustancias químicas (ChemVerbotsV)

: Este producto está sujeto al anexo 2, punto 1, de ChemVerbotsV. Es obligatorio cumplir los siguientes requisitos: requisito de autorización (según la sección 6, párrafo 1, frase 1), requisitos básicos para llevar a cabo la entrega (según la sección 8, párrafos 1, 3 y 4), identificación y documentación (según la sección 9, párrafos 1, 2 y 3) y exclusión de la ruta marítima/de envío (según la sección 10).

Países Bajos

SZW-lijst van kankerverwekkende stoffen

: La sustancia no figura en la lista

SZW-lijst van mutagene stoffen

: La sustancia no figura en la lista

SZW-lijst van reprotoxische stoffen – Borstvoeding

: La sustancia no figura en la lista

RESERPINE EXTRA PURE

Ficha de Datos de Seguridad

según el Reglamento REACH (CE) 1907/2006 modificado por el Reglamento (CE) 2020/878

SZW-lijst van reprotoxische stoffen – Vruchtbaarheid : La sustancia no figura en la lista
SZW-lijst van reprotoxische stoffen – Ontwikkeling : La sustancia no figura en la lista

Dinamarca

Normativa nacional danesa : Los menores de 18 años no están autorizados a utilizar el producto
Las mujeres embarazadas/lactantes que trabajen con el producto no deben entrar en contacto directo con el mismo

Polonia

Normativa nacional polaca : Ley de 25 de febrero de 2011 sobre las sustancias químicas y sus mezclas (Boletín Oficial de la República de Polonia nº 63, punto 322 en su forma enmendada; texto consolidado del Boletín Oficial, 2019, punto 1225).
Ley de 14 de diciembre de 2012 sobre residuos (Boletín Oficial de la República de Polonia 2013, punto 322 en su forma enmendada; texto consolidado del Boletín Oficial 2020, punto 797).
Anuncio del presidente de la Cámara de Representantes de la República de Polonia, fechado el 19 de octubre de 2016, relativo al anuncio del texto consolidado del decreto sobre gestión de envases y residuos de envases (Boletín Oficial de la República de Polonia, 2016, punto 1863, en su forma enmendada).
Decreto del Ministro de Medio Ambiente, de 14 de diciembre de 2014, sobre el catálogo de residuos (Boletín Oficial de la República de Polonia, 2014, punto 1923).
Ley sobre el transporte de mercancías peligrosas, de 19 de agosto de 2011 (Boletín Oficial de la República de Polonia, 2011, nº 227, punto 1367 en su forma enmendada; texto consolidado, 2020, punto 154).
Reglamento del Ministerio de Trabajo, Familia y Asuntos Sociales, de 12 de junio de 2018, relativo a los niveles máximos permitidos de concentración e intensidad de agentes nocivos para la salud en el lugar de trabajo (Boletín Oficial de la República de Polonia, punto 1286 en su versión modificada).
Anuncio del Ministro de Sanidad, fechado el 9 de septiembre de 2016, relativo al anuncio del texto consolidado del decreto del Ministro de Sanidad del 30 de diciembre de 2004 sobre la salud y la seguridad en el lugar de trabajo relacionadas con la exposición a agentes químicos en el lugar de trabajo (Boletín Oficial de la República de Polonia, 16 de septiembre de 2016, punto 1488).
Reglamento del Ministerio de Salud, de 2 de febrero de 2011, sobre ensayos y mediciones de agentes nocivos para la salud en el entorno laboral (Boletín Oficial de la República de Polonia, n.º 33, punto 166 en su forma enmendada).
Reglamento del Ministerio de Medio Ambiente, de 9 de diciembre de 2003, relativo a las sustancias especialmente peligrosas para el medio ambiente (Boletín Oficial de la República de Polonia, n.º 217, punto 2141).
Acuerdo ADR: Declaración del Gobierno de 13 de marzo de 2023 sobre la entrada en vigor de las enmiendas a los Anexos A y B del Acuerdo relativo al Transporte Internacional de Mercancías Peligrosas por Carretera (ADR), firmado en Ginebra el 30 de septiembre de 1957 (J. o. L. 2023, punto 891)

15.2. Evaluación de la seguridad química

No se ha llevado a cabo la Evaluación de la Seguridad Química

SECCIÓN 16: Otra información

Abreviaturas y acrónimos:

ACGIH	Asociación Estadounidense de Higienistas Industriales, EE. UU.
ADN	Acuerdo europeo relativo al transporte internacional de mercancías peligrosas por vías navegables interiores
ADR	Acuerdo europeo relativo al transporte internacional de mercancías peligrosas por carretera
ATE	Estimación de la toxicidad aguda
FBC	Factor de bioconcentración
VLB	Valor límite biológico

RESERPINE EXTRA PURE

Ficha de Datos de Seguridad

según el Reglamento REACH (CE) 1907/2006 modificado por el Reglamento (CE) 2020/878

Abreviaturas y acrónimos:	
DBO	Demanda bioquímica de oxígeno (DBO)
N° CAS	Número del Servicio de resúmenes químicos (CAS)
CLP	Reglamento (CE) n° 1272/2008 sobre clasificación, etiquetado y envasado
DQO	Demanda química de oxígeno (DQO)
CSA	Evaluación de la seguridad química
DMEL	Nivel derivado con efecto mínimo
DNEL	Nivel sin efecto derivado
N° CE	número CE
CE50	Concentración efectiva media
AE	Alterador endocrino
EN	Norma europea
CER	Catálogo europeo de residuos
CIIC	Centro Internacional de Investigaciones sobre el Cáncer
IATA	Asociación Internacional de Transporte Aéreo
IMDG	Código Marítimo Internacional de Mercancías Peligrosas
CL50	Concentración letal para el 50 % de una población de pruebas
DL50	Dosis letal para el 50 % de una población de pruebas (dosis letal media)
LOAEL	Nivel más bajo con efecto adverso observado
Log Kow	Coefficiente de partición n-octanol/agua (Log Kow)
Log Pow	Coefficiente de partición n-octanol/agua (Log Pow)
MAK	maximum workplace concentration
NOAEC	Concentración sin efecto adverso observado
NOAEL	Nivel sin efecto adverso observado
NOEC	Concentración sin efecto observado
N.E.P	No especificado en otra parte
OCDE	Organización para la Cooperación y el Desarrollo Económicos
VLA	Límite de exposición profesional
OSHA	Agencia Federal de Higiene y Seguridad Profesional del Departamento de Trabajo de los Estados Unidos
PBT	Sustancia persistente, bioacumulativa y tóxica
PNEC	Concentración prevista sin efecto
EPI	Equipos de protección personal
RID	Reglamento relativo al transporte internacional de mercancías peligrosas por ferrocarril
FDS	Ficha de Datos de Seguridad
STP	Estación depuradora
TF	Función técnica
DTO	Necesidad teórica de oxígeno (BThO)
TLM	Tolerancia media limite
TWA	Concentración media ponderada en el tiempo
COV	Compuestos orgánicos volátiles

RESERPINE EXTRA PURE

Ficha de Datos de Seguridad

según el Reglamento REACH (CE) 1907/2006 modificado por el Reglamento (CE) 2020/878

Abreviaturas y acrónimos:	
mPmB	Muy persistente y muy bioacumulable
UFI	Identificador único de fórmula

Texto íntegro de las frases H y EUH:	
Acute Tox. 4 (Oral)	Toxicidad aguda (oral), categoría 4
Carc. 2	Carcinogenicidad, categoría 2
Repr. 1A	Toxicidad para la reproducción, categoría 1A
STOT SE 3	Toxicidad específica en determinados órganos – Exposición única, categoría 3, narcosis
H302	Nocivo en caso de ingestión.
H336	Puede provocar somnolencia o vértigo.
H351	Se sospecha que provoca cáncer.
H360D	Puede dañar al feto.

Ficha de datos de seguridad (FDS), UE

Esta información se basa en nuestro conocimiento actual y tiene como finalidad describir el producto para la tutela de la salud, seguridad y medio ambiente. Por lo tanto, no debe ser interpretada como garantía de ninguna característica específica del producto.