

## SECCIÓN 1: Identificación de la sustancia o la mezcla y de la sociedad o la empresa

### 1.1. Identificador de producto

Forma del producto	: Sustancia
Nombre comercial	: SODIUM SALICYLATE EXTRA PURE
N° CE	: 200-198-0
N° CAS	: 54-21-7
Código de producto	: 05989
Fórmula química	: C7H5NaO3
Estructura química	:

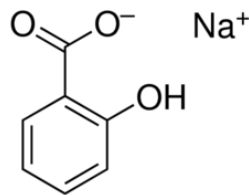

Sinónimos	: Salicylic acid sodium salt, 2-Hydroxybenzoic acid sodium salt, Salsonin, Monosodium 2-hydroxybenzoate
-----------	---

### 1.2. Usos pertinentes identificados de la sustancia o de la mezcla y usos desaconsejados

#### 1.2.1. Usos pertinentes identificados

Uso de la sustancia/mezcla	: Laboratory chemicals, Manufacture of substances
----------------------------	---

#### 1.2.2. Usos desaconsejados

No se dispone de información adicional

### 1.3. Datos del proveedor de la ficha de datos de seguridad

LOBA CHEMIE PVT.LTD.  
107 Wode House Road, Jehangir Villa, Colaba  
400005 Mumbai  
INDIA  
T +91 22 6663 6663 - F +91 22 6663 6699  
[info@lobachemie.com](mailto:info@lobachemie.com) - [www.lobachemie.com](http://www.lobachemie.com)

### 1.4. Teléfono de emergencia

Número de emergencia	: + 91 22 6663 6663 (9:00am - 6:00 pm)
----------------------	--

## SECCIÓN 2: Identificación de los peligros

### 2.1. Clasificación de la sustancia o de la mezcla

#### Clasificación según Reglamento (UE) n° 1272/2008 [CLP]

Toxicidad aguda (oral), categoría 4	H302
Irritación o corrosión cutáneas, categoría 2	H315
Lesiones oculares graves o irritación ocular, categoría 2	H319
Toxicidad específica en determinados órganos – Exposición única, categoría 3, irritación de las vías respiratorias	H335
Texto completo de las frases H y EUH: ver sección 16	

#### Efectos adversos fisicoquímicos, para la salud humana y el medio ambiente

Nocivo en caso de ingestión. Puede irritar las vías respiratorias. Provoca irritación cutánea. Provoca irritación ocular grave.

# SODIUM SALICYLATE EXTRA PURE

## Ficha de Datos de Seguridad

según el Reglamento REACH (CE) 1907/2006 modificado por el Reglamento (CE) 2020/878

### 2.2. Elementos de la etiqueta

#### Etiquetado según el Reglamento (CE) n° 1272/2008 [CLP]

Pictogramas de peligro (CLP)



GHS07

Palabra de advertencia (CLP)

: Atención

Indicaciones de peligro (CLP)

: H302 - Nocivo en caso de ingestión.

H315 - Provoca irritación cutánea.

H319 - Provoca irritación ocular grave.

H335 - Puede irritar las vías respiratorias.

Consejos de prudencia (CLP)

: P261 - Evitar respirar el polvo/el humo/el gas/la niebla/los vapores/el aerosol.

P301+P312 - EN CASO DE INGESTIÓN: Llamar a un CENTRO DE TOXICOLOGÍA o a un médico si la persona se encuentra mal.

P302+P352 - EN CASO DE CONTACTO CON LA PIEL: Lavar con abundante agua.

P304+P340 - EN CASO DE INHALACIÓN: Transportar a la persona al aire libre y mantenerla en una posición que le facilite la respiración.

P305+P351+P338 - EN CASO DE CONTACTO CON LOS OJOS: Enjuagar con agua cuidadosamente durante varios minutos. Quitar las lentes de contacto cuando estén presentes y pueda hacerse con facilidad. Proseguir con el lavado.

#### Normativa de los países nórdicos

##### Dinamarca

Código MAL

: 00-3 (Decreto n° 301 de 1993)

### 2.3. Otros peligros

No contiene sustancias PBT/mPmB  $\geq 0.1\%$  evaluadas con arreglo al Anexo XIII de REACH

## SECCIÓN 3: Composición/información sobre los componentes

### 3.1. Sustancias

Tipo de sustancia

: Monoconstituyente

Nombre

: SODIUM SALICYLATE

N° CAS

: 54-21-7

N° CE

: 200-198-0

Nombre	Identificador de producto	%
SODIUM SALICYLATE	N° CAS: 54-21-7 N° CE: 200-198-0	100

### 3.2. Mezclas

No aplicable

## SECCIÓN 4: Primeros auxilios

### 4.1. Descripción de los primeros auxilios

Medidas de primeros auxilios general

: Llamar a un centro de información toxicológica o a un médico en caso de malestar.

Medidas de primeros auxilios en caso de inhalación

: Transportar a la persona al aire libre y mantenerla en una posición que le facilite la respiración. Suministrar oxígeno o practicar la respiración artificial en caso necesario. En caso de malestar, consultar a un médico. Llamar a un centro de información toxicológica o a un médico en caso de malestar.

Medidas de primeros auxilios en caso de contacto con la piel

: Lavar suavemente con agua y jabón abundantes. En caso de irritación cutánea: Consultar a un médico. Lavar la piel con abundante agua. Quitar las prendas contaminadas.

# SODIUM SALICYLATE EXTRA PURE

## Ficha de Datos de Seguridad

según el Reglamento REACH (CE) 1907/2006 modificado por el Reglamento (CE) 2020/878

Medidas de primeros auxilios en caso de contacto con los ojos	: Aclarar cuidadosamente con agua durante varios minutos. Quitar las lentes de contacto, si lleva y resulta fácil. Seguir aclarando. Si persiste la irritación ocular: Consultar a un médico. Si persiste la irritación ocular: Consultar a un médico.
Medidas de primeros auxilios en caso de ingestión	: Enjuagarse la boca. Llamar a un CENTRO DE TOXICOLOGÍA/médico si la persona se encuentra mal. Llamar a un centro de información toxicológica o a un médico en caso de malestar.

### 4.2. Principales síntomas y efectos, agudos y retardados

Síntomas/efectos después de inhalación	: Puede irritar las vías respiratorias.
Síntomas/efectos después de contacto con la piel	: Provoca irritación cutánea. Irritación.
Síntomas/efectos después del contacto con el ojo	: Provoca irritación ocular grave. Irritación de los ojos.
Síntomas/efectos después de ingestión	: Nocivo en caso de ingestión.

### 4.3. Indicación de toda atención médica y de los tratamientos especiales que deban dispensarse inmediatamente

Tratamiento sintomático.

## SECCIÓN 5: Medidas de lucha contra incendios

### 5.1. Medios de extinción

Medios de extinción apropiados	: polvo químico seco, espuma resistente al alcohol, dióxido de carbono (CO <sub>2</sub> ). Agua pulverizada. Polvo seco. Espuma.
Medios de extinción no apropiados	: No utilizar flujos de agua potentes.

### 5.2. Peligros específicos derivados de la sustancia o la mezcla

Productos de descomposición peligrosos en caso de incendio	: Posible emisión de humos tóxicos.
--	-------------------------------------

### 5.3. Recomendaciones para el personal de lucha contra incendios

Protección durante la extinción de incendios	: No intervenir sin equipo de protección adecuado. Aparato autónomo y aislante de protección respiratoria. Protección completa del cuerpo.
--	--

## SECCIÓN 6: Medidas en caso de vertido accidental

### 6.1. Precauciones personales, equipo de protección y procedimientos de emergencia

#### 6.1.1. Para el personal que no forma parte de los servicios de emergencia

Procedimientos de emergencia	: Ventilar la zona de derrame. Evacuar el personal no necesario. Evitar respirar el polvo/el humo/el gas/la niebla/los vapores/el aerosol. Evitar el contacto con los ojos y la piel.
------------------------------	---

#### 6.1.2. Para el personal de emergencia

Equipo de protección	: No intervenir sin equipo de protección adecuado. Utilizar el equipo de protección individual obligatorio. Para más información, ver sección 8 : "Control de la exposición-protección individual".
Procedimientos de emergencia	: Detener la fuga.

### 6.2. Precauciones relativas al medio ambiente

Evitar su liberación al medio ambiente.

### 6.3. Métodos y material de contención y de limpieza

Procedimientos de limpieza	: Recoger mecánicamente el producto. Limpiar rápidamente con pala o por aspiración.
Otros datos	: Eliminar los materiales o residuos sólidos en un centro autorizado.

### 6.4. Referencia a otras secciones

Para más información, ver sección 13.

# SODIUM SALICYLATE EXTRA PURE

## Ficha de Datos de Seguridad

según el Reglamento REACH (CE) 1907/2006 modificado por el Reglamento (CE) 2020/878

### SECCIÓN 7: Manipulación y almacenamiento

#### 7.1. Precauciones para una manipulación segura

- Precauciones para una manipulación segura : Evitar el contacto con los ojos, la piel o la ropa. Utilizar únicamente en exteriores o en un lugar bien ventilado. Evitar respirar el polvo/el humo/el gas/la niebla/los vapores/el aerosol. Llevar un equipo de protección individual.
- Medidas de higiene : No comer, beber ni fumar durante su utilización. Lavarse las manos, los antebrazos y la cara concienzudamente tras la manipulación. Lavar las prendas contaminadas antes de volver a usarlas. Lavarse las manos después de cualquier manipulación.

#### 7.2. Condiciones de almacenamiento seguro, incluidas posibles incompatibilidades

- Condiciones de almacenamiento : Consérvese en el envase de origen. Mantener el recipiente herméticamente cerrado. Almacenar en un lugar seco. Proteger de la humedad. Guardar bajo llave. Almacenar en un lugar bien ventilado. Mantener en lugar fresco.

#### 7.3. Usos específicos finales

No se dispone de información adicional

### SECCIÓN 8: Controles de exposición/protección individual

#### 8.1. Parámetros de control

##### 8.1.1 Valores límite nacionales de exposición profesional y biológicos

No se dispone de información adicional

##### 8.1.2. Métodos de seguimiento recomendados

No se dispone de información adicional

##### 8.1.3. Contaminantes del aire formados

No se dispone de información adicional

##### 8.1.4. DNEL y PNEC

No se dispone de información adicional

##### 8.1.5. Bandas de control

No se dispone de información adicional

#### 8.2. Controles de la exposición

##### 8.2.1. Controles técnicos apropiados

###### Controles técnicos apropiados:

El puesto de trabajo ha de estar bien ventilado.

##### 8.2.2. Equipos de protección personal

Símbolo/s del equipo de protección personal:



###### 8.2.2.1. Protección de los ojos y la cara

###### Protección ocular:

Gafas químicas o gafas de seguridad

###### 8.2.2.2. Protección de la piel

###### Protección de la piel y del cuerpo:

Utilice máscara

###### Protección de las manos:

Guantes de protección

# SODIUM SALICYLATE EXTRA PURE

## Ficha de Datos de Seguridad

según el Reglamento REACH (CE) 1907/2006 modificado por el Reglamento (CE) 2020/878

### 8.2.2.3. Protección respiratoria

#### Protección respiratoria:

Llevar una máscara adecuada

### 8.2.2.4. Peligros térmicos

No se dispone de información adicional

### 8.2.3. Controles de exposición medioambiental

#### Controles de exposición medioambiental:

Evitar su liberación al medio ambiente.

## SECCIÓN 9: Propiedades físicas y químicas

### 9.1. Información sobre propiedades físicas y químicas básicas

Estado físico	: Sólido
Color	: White.
Apariencia	: Crystalline powder or crystals.
Masa molecular	: 162.1 g/mol
Olor	: Inodoro.
Umbral olfativo	: No disponible
Punto de fusión	: 200 °C
Punto de congelación	: No aplicable
Punto de ebullición	: 237 °C
Inflamabilidad	: No inflamable.
Límite inferior de explosividad	: No aplicable
Límite superior de explosividad	: No aplicable
Punto de inflamación	: No aplicable
Temperatura de auto-inflamación	: > 250 °C
Temperatura de descomposición	: No disponible
pH	: 5 – 6
Concentración de la solución de pH	: 10 %
Viscosidad, cinemática	: No aplicable
Solubilidad	: Agua: > 10 g/100 ml Soluble
Coefficiente de partición n-octanol/agua (Log Kow)	: No disponible
Presión de vapor	: < 0.1 hPa at 25°C
Presión de vapor a 50°C	: No disponible
Densidad	: 0.32 g/cm³ at 25°C
Densidad relativa	: No disponible
Densidad relativa de vapor a 20°C	: No aplicable
Tamaño de las partículas	: No disponible

### 9.2. Otros datos

#### 9.2.1. Información relativa a las clases de peligro físico

No se dispone de información adicional

#### 9.2.2. Otras características de seguridad

No se dispone de información adicional

## SECCIÓN 10: Estabilidad y reactividad

### 10.1. Reactividad

El producto no es reactivo en condiciones normales de utilización, almacenamiento y transporte.

### 10.2. Estabilidad química

Estable en condiciones normales.

### 10.3. Posibilidad de reacciones peligrosas

No se producen reacciones peligrosas conocidas en condiciones normales de utilización.

# SODIUM SALICYLATE EXTRA PURE

## Ficha de Datos de Seguridad

según el Reglamento REACH (CE) 1907/2006 modificado por el Reglamento (CE) 2020/878

### 10.4. Condiciones que deben evitarse

Luz directa del sol. Contacto con el aire. Humedad.

### 10.5. Materiales incompatibles

No se dispone de información adicional

### 10.6. Productos de descomposición peligrosos

En condiciones normales de almacenamiento y utilización, no deberían de generarse productos de descomposición peligrosos.

## SECCIÓN 11: Información toxicológica

### 11.1. Información sobre las clases de peligro definidas en el Reglamento (CE) n.º 1272/2008

Toxicidad aguda (oral)	: Nocivo en caso de ingestión.
Toxicidad aguda (cutánea)	: No clasificado
Toxicidad aguda (inhalación)	: No clasificado
Corrosión o irritación cutáneas	: Provoca irritación cutánea. pH: 5 – 6
Lesiones oculares graves o irritación ocular	: Provoca irritación ocular grave. pH: 5 – 6
Sensibilización respiratoria o cutánea	: No clasificado
Mutagenicidad en células germinales	: No clasificado
Carcinogenicidad	: No clasificado
Toxicidad para la reproducción	: No clasificado
Toxicidad específica en determinados órganos (STOT) – exposición única	: Puede irritar las vías respiratorias.
Toxicidad específica en determinados órganos (STOT) – exposición repetida	: No clasificado
Peligro por aspiración	: No clasificado

### SODIUM SALICYLATE EXTRA PURE (54-21-7)

Viscosidad, cinemática	No aplicable
------------------------	--------------

### 11.2. Información sobre otros peligros

#### 11.2.1. Propiedades de alteración endocrina

No se dispone de información adicional

#### 11.2.2. Otros datos

Efectos adversos y posibles síntomas para la salud humana : Nocivo en caso de ingestión.

## SECCIÓN 12: Información ecológica

### 12.1. Toxicidad

Ecología - general	: Este producto no se considera nocivo para los organismos acuáticos o no que cause efectos adversos a largo plazo en el medio ambiente.
Peligro a corto plazo (agudo) para el medio ambiente acuático	: No clasificado
Peligro a largo plazo (crónico) para el medio ambiente acuático	: No clasificado

### 12.2. Persistencia y degradabilidad

No se dispone de información adicional

### 12.3. Potencial de bioacumulación

No se dispone de información adicional

# SODIUM SALICYLATE EXTRA PURE

## Ficha de Datos de Seguridad

según el Reglamento REACH (CE) 1907/2006 modificado por el Reglamento (CE) 2020/878

### 12.4. Movilidad en el suelo

No se dispone de información adicional

### 12.5. Resultados de la valoración PBT y mPmB

No se dispone de información adicional

### 12.6. Propiedades de alteración endocrina

No se dispone de información adicional

### 12.7. Otros efectos adversos

No se dispone de información adicional

## SECCIÓN 13: Consideraciones relativas a la eliminación

### 13.1. Métodos para el tratamiento de residuos

Métodos para el tratamiento de residuos	: Eliminar el contenido/recipiente de acuerdo con las instrucciones de reciclaje del recolector homologado.
Recomendaciones para la eliminación de productos/envases	: Eliminar el contenido/el recipiente en un centro de recogida de residuos peligrosos o especiales, con arreglo a la normativa local, regional, nacional y/o internacional.

## SECCIÓN 14: Información relativa al transporte

En conformidad con ADR / IMDG / IATA / ADN / RID

### 14.1. Número ONU o número ID

El producto no es peligroso de conformidad con la normativa aplicable al transporte

### 14.2. Designación oficial de transporte de las Naciones Unidas

Designación oficial de transporte (ADR)	: No regulado
Designación oficial de transporte (IMDG)	: No regulado
Designación oficial de transporte (IATA)	: No regulado
Designación oficial de transporte (ADN)	: No regulado
Designación oficial de transporte (RID)	: No regulado

### 14.3. Clase(s) de peligro para el transporte

#### ADR

Clase(s) de peligro para el transporte (ADR) : No regulado

#### IMDG

Clase(s) de peligro para el transporte (IMDG) : No regulado

#### IATA

Clase(s) de peligro para el transporte (IATA) : No regulado

#### ADN

Clase(s) de peligro para el transporte (ADN) : No regulado

#### RID

Clase(s) de peligro para el transporte (RID) : No regulado

### 14.4. Grupo de embalaje

Grupo de embalaje (ADR)	: No regulado
Grupo de embalaje (IMDG)	: No regulado
Grupo de embalaje (IATA)	: No regulado
Grupo de embalaje (ADN)	: No regulado
Grupo de embalaje (RID)	: No regulado

# SODIUM SALICYLATE EXTRA PURE

## Ficha de Datos de Seguridad

según el Reglamento REACH (CE) 1907/2006 modificado por el Reglamento (CE) 2020/878

### 14.5. Peligros para el medio ambiente

Otros datos : No se dispone de información adicional

### 14.6. Precauciones particulares para los usuarios

#### Transporte por vía terrestre

No regulado

#### Transporte marítimo

No regulado

#### Transporte aéreo

No regulado

#### Transporte por vía fluvial

No regulado

#### Transporte ferroviario

No regulado

### 14.7. Transporte marítimo a granel con arreglo a los instrumentos de la OMI

No aplicable

## SECCIÓN 15: Información reglamentaria

### 15.1. Reglamentación y legislación en materia de seguridad, salud y medio ambiente específicas para la sustancia o la mezcla

#### 15.1.1. Normativa de la UE

##### Anexo XVII de REACH (condiciones de las restricciones)

No incluida en el Anexo XVII de REACH

##### Anexo XIV de REACH (lista de autorizaciones)

No incluida en el Anexo XIV de REACH (Lista de autorizaciones)

##### Lista de sustancias candidatas extremadamente preocupantes (SVHC) de REACH

No incluida en la lista de sustancias candidatas de REACH

##### Reglamento PIC

No incluida en la lista PIC (Reglamento UE 649/2012)

##### Reglamento COP (Contaminantes orgánicos persistentes)

No incluida en la lista COP (Reglamento UE 2019/1021)

##### Agotamiento de la capa de ozono

No incluida en la lista de sustancias que agotan la capa de ozono (Reglamento UE 1005/2009)

##### Reglamento sobre los precursores de explosivo (UE 2019/1148)

No contiene ninguna sustancia incluida en la lista de precursores de explosivos (Reglamento UE 2019/1148 sobre la comercialización y la utilización de precursores de explosivos)

##### Reglamento sobre precursores de drogas (CE 273/2004)

No contiene ninguna sustancia incluida en la lista de precursores de drogas (Reglamento CE 273/2004 relativa a la fabricación y puesta en el mercado de determinadas sustancias utilizadas para la fabricación ilícita de estupefacientes y sustancias psicotrópicas)

#### 15.1.2. Normativas nacionales

##### Alemania

Clase de peligro para el agua (WGK)

: WGK 1, Presenta poco peligro para el agua (Clasificación según AwSV; No ID 3420).

Ordenanza sobre incidentes peligrosos (12. BImSchV)

: No está sujeto a Ordenanza sobre incidentes peligrosos (12. BImSchV)

# SODIUM SALICYLATE EXTRA PURE

## Ficha de Datos de Seguridad

según el Reglamento REACH (CE) 1907/2006 modificado por el Reglamento (CE) 2020/878

### Países Bajos

SZW-lijst van kankerverwekkende stoffen	: La sustancia no figura en la lista
SZW-lijst van mutagene stoffen	: La sustancia no figura en la lista
SZW-lijst van reprotoxische stoffen – Borstvoeding	: La sustancia no figura en la lista
SZW-lijst van reprotoxische stoffen – Vruchtbaarheid	: La sustancia no figura en la lista
SZW-lijst van reprotoxische stoffen – Ontwikkeling	: La sustancia no figura en la lista

### Dinamarca

Código MAL	: 00-3 (Decreto nº 301 de 1993)
Normativa nacional danesa	: Los menores de 18 años no están autorizados a utilizar el producto

## 15.2. Evaluación de la seguridad química

No se ha llevado a cabo la Evaluación de la Seguridad Química

## SECCIÓN 16: Otra información

Abreviaturas y acrónimos:	
ADN	Acuerdo europeo relativo al transporte internacional de mercancías peligrosas por vías navegables interiores
ADR	Acuerdo europeo relativo al transporte internacional de mercancías peligrosas por carretera
ATE	Estimación de la toxicidad aguda
FBC	Factor de bioconcentración
VLB	Valor Límite biológico
DBO	Demanda bioquímica de oxígeno (DBO)
DQO	Demanda química de oxígeno (DQO)
DMEL	Nivel derivado con efecto mínimo
DNEL	Nivel sin efecto derivado
N° CE	número CE
CE50	Concentración efectiva media
EN	Norma europea
CIIC	Centro Internacional de Investigaciones sobre el Cáncer
IATA	Asociación Internacional de Transporte Aéreo
IMDG	Código Marítimo Internacional de Mercancías Peligrosas
CL50	Concentración letal para el 50 % de una población de pruebas
DL50	Dosis letal para el 50 % de una población de pruebas (dosis letal media)
LOAEL	Nivel más bajo con efecto adverso observado
NOAEC	Concentración sin efecto adverso observado
NOAEL	Nivel sin efecto adverso observado
NOEC	Concentración sin efecto observado
OCDE	Organización para la Cooperación y el Desarrollo Económicos
VLA	Límite de exposición profesional
PBT	Sustancia persistente, bioacumulativa y tóxica
PNEC	Concentración prevista sin efecto
RID	Reglamento relativo al transporte internacional de mercancías peligrosas por ferrocarril
FDS	Ficha de Datos de Seguridad

# SODIUM SALICYLATE EXTRA PURE

## Ficha de Datos de Seguridad

según el Reglamento REACH (CE) 1907/2006 modificado por el Reglamento (CE) 2020/878

Abreviaturas y acrónimos:	
STP	Estación depuradora
DTO	Necesidad teórica de oxígeno (BThO)
TLM	Tolerancia media límite
COV	Compuestos orgánicos volátiles
N° CAS	Número del Servicio de resúmenes químicos (CAS)
N.E.P	No especificado en otra parte
mPmB	Muy persistente y muy bioacumulable
ED	Propiedades de alteración endocrina

Texto íntegro de las frases H y EUH:	
Acute Tox. 4 (Oral)	Toxicidad aguda (oral), categoría 4
Eye Irrit. 2	Lesiones oculares graves o irritación ocular, categoría 2
H302	Nocivo en caso de ingestión.
H315	Provoca irritación cutánea.
H319	Provoca irritación ocular grave.
H335	Puede irritar las vías respiratorias.
Skin Irrit. 2	Irritación o corrosión cutáneas, categoría 2
STOT SE 3	Toxicidad específica en determinados órganos – Exposición única, categoría 3, irritación de las vías respiratorias

Ficha de datos de seguridad (FDS), UE

Esta información se basa en nuestro conocimiento actual y tiene como finalidad describir el producto para la tutela de la salud, seguridad y medio ambiente. Por lo tanto, no debe ser interpretada como garantía de ninguna característica específica del producto.