

TETRACHLOROETHYLENE AR

Ficha de Datos de Seguridad

según el Reglamento REACH (CE) 1907/2006 modificado por el Reglamento (CE) 2020/878
Número de referencia de la ficha de datos de seguridad (FDS): 00301
Fecha de emisión: 4/9/2014 Fecha de revisión: 1/31/2025 Reemplaza la versión de: 4/15/2016 Versión: 1.0

SECCIÓN 1: Identificación de la sustancia o la mezcla y de la sociedad o la empresa

1.1. Identificador de producto

Forma del producto	: Sustancia
Nombre comercial	: TETRACHLOROETHYLENE AR
N° Índice	: 602-028-00-4
N° CE	: 204-825-9
N° CAS	: 127-18-4
Código de producto	: 00301
Tipo de producto	: Compuesto orgánico
Fórmula química	: C2Cl4
Estructura química	:

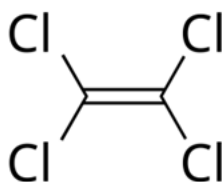

Sinónimos	: Carbon bichloride; Carbon dichloride, Ethylene tetrachloride, Perchlor, Perchloroethene, Perchloroethylene
-----------	--

1.2. Usos pertinentes identificados de la sustancia o de la mezcla y usos desaconsejados

Usos pertinentes identificados

Uso de la sustancia/mezcla	: Laboratory chemicals, Manufacture of substances
Uso de la sustancia/mezcla	: Disolventes

1.3. Datos del proveedor de la ficha de datos de seguridad

LOBA CHEMIE PVT.LTD.
107 Wode House Road, Jehangir Villa, Colaba
400005 Mumbai
INDIA
T +91 22 6663 6663, F +91 22 6663 6699
info@lobachemie.com, www.lobachemie.com

1.4. Teléfono de emergencia

Número de emergencia	: + 91 22 6663 6663 (9:00am - 6:00 pm)
----------------------	--

SECCIÓN 2: Identificación de los peligros

2.1. Clasificación de la sustancia o de la mezcla

Clasificación según Reglamento (UE) n° 1272/2008 [CLP]

Irritación o corrosión cutáneas, categoría 2	H315
Carcinogenicidad, categoría 2	H351
Peligroso para el medio ambiente acuático – Peligro crónico, categoría 2	H411
Texto completo de las frases H y EUH: ver sección 16	

Efectos adversos fisicoquímicos, para la salud humana y el medio ambiente

Se sospecha que provoca cáncer. Provoca irritación cutánea. Tóxico para los organismos acuáticos, con efectos nocivos duraderos.

TETRACHLOROETHYLENE AR

Ficha de Datos de Seguridad

según el Reglamento REACH (CE) 1907/2006 modificado por el Reglamento (CE) 2020/878

2.2. Elementos de la etiqueta

Etiquetado según el Reglamento (CE) nº 1272/2008 [CLP]

Pictogramas de peligro (CLP)



Palabra de advertencia (CLP)

Indicaciones de peligro (CLP)

Consejos de prudencia (CLP)

- : Atención
- : H315 - Provoca irritación cutánea.
- : H351 - Se sospecha que provoca cáncer.
- : H411 - Tóxico para los organismos acuáticos, con efectos nocivos duraderos.
- : P202 - No manipular la sustancia antes de haber leído y comprendido todas las instrucciones de seguridad.
- : P273 - Evitar su liberación al medio ambiente.
- : P280 - Llevar guantes de protección, ropa de protección, equipo de protección para los ojos y la cara.
- : P302+P352 - EN CASO DE CONTACTO CON LA PIEL: Lavar con abundante agua.
- : P308+P313 - EN CASO DE exposición manifiesta o presunta: Consultar a un médico.

2.3. Otros peligros

No se dispone de información adicional

SECCIÓN 3: Composición/información sobre los componentes

3.1. Sustancias

Tipo de sustancia

: Monoconstituyente

Nombre	Identificador de producto	%
TETRACHLOROETHYLENE	Nº CAS: 127-18-4 Nº CE: 204-825-9 Nº Índice: 602-028-00-4	100

SECCIÓN 4: Primeros auxilios

4.1. Descripción de los primeros auxilios

- Medidas de primeros auxilios general : Se sospecha que provoca cáncer. EN CASO DE exposición manifiesta o presunta: Consultar a un médico.
- Medidas de primeros auxilios en caso de inhalación : Transportar a la persona al aire libre y mantenerla en una posición que le facilite la respiración. Permitir que la persona afectada respire aire fresco. Si respira con dificultad, transportar a la víctima al exterior y mantenerla en reposo en una posición confortable para respirar.
- Medidas de primeros auxilios en caso de contacto con la piel : Lavar con abundante agua/.... Consultar a un médico inmediatamente. Lavar la piel con abundante agua. Quitar las prendas contaminadas. En caso de irritación cutánea: Consultar a un médico.
- Medidas de primeros auxilios en caso de contacto con los ojos : Aclarar cuidadosamente con agua durante varios minutos. Quitar las lentes de contacto, si lleva y resulta fácil. Seguir aclarando. Consultar a un médico.
- Medidas de primeros auxilios en caso de ingestión : Enjuagarse la boca. No provocar el vómito. Consultar a un médico. Llamar a un centro de información toxicológica o a un médico en caso de malestar.
- Medidas de primeros auxilios para el personal de primeros auxilios : Los trabajadores de primeros auxilios deben llevar un equipo de protección individual adecuado.

TETRACHLOROETHYLENE AR

Ficha de Datos de Seguridad

según el Reglamento REACH (CE) 1907/2006 modificado por el Reglamento (CE) 2020/878

4.2. Principales síntomas y efectos, agudos y retardados

Síntomas/efectos después de inhalación	: Ninguno en condiciones normales.
Síntomas/efectos después de contacto con la piel	: Provoca irritación cutánea. Irritación.
Síntomas/efectos después del contacto con el ojo	: Ninguno en condiciones normales.
Síntomas/efectos después de ingestión	: Ninguno en condiciones normales.
Síntomas crónicos	: Supuesto carcinógeno.

4.3. Indicación de toda atención médica y de los tratamientos especiales que deban dispensarse inmediatamente

Tratamiento sintomático.

SECCIÓN 5: Medidas de lucha contra incendios

5.1. Medios de extinción

Medios de extinción apropiados	: Dióxido de carbono. Polvo seco. Espuma. Agua pulverizada.
Medios de extinción no apropiados	: No utilizar ningún medio de extinción que contenga agua.

5.2. Peligros específicos derivados de la sustancia o la mezcla

Peligro de incendio	: Sin riesgos de incendio.
Peligro de explosión	: Sin peligro directo de explosión.
Productos de descomposición peligrosos en caso de incendio	: Posible emisión de humos tóxicos.

5.3. Recomendaciones para el personal de lucha contra incendios

Instrucciones para extinción de incendio	: Extinguir el incendio desde una distancia segura y un lugar protegido. No entrar en la zona de fuego sin el equipo de protección adecuado, incluida la protección respiratoria.
Protección durante la extinción de incendios	: No entrar en la zona de fuego sin el equipo de protección adecuado, incluida la protección respiratoria. No intervenir sin equipo de protección adecuado. Aparato autónomo y aislante de protección respiratoria. Protección completa del cuerpo.

SECCIÓN 6: Medidas en caso de vertido accidental

6.1. Precauciones personales, equipo de protección y procedimientos de emergencia

Medidas generales	: Detener la fuga, si no hay peligro en hacerlo. Avisar a las autoridades si el producto llega a los desagües o las conducciones públicas de agua. Absorber el vertido para que no dañe otros materiales.
-------------------	---

Para el personal que no forma parte de los servicios de emergencia

Equipo de protección	: Llevar el equipo de protección individual recomendado.
Procedimientos de emergencia	: Ventilar la zona de derrame. Evacuar el personal no necesario. Evitar el contacto con los ojos y la piel.

Para el personal de emergencia

Equipo de protección	: No intervenir sin equipo de protección adecuado. Utilizar el equipo de protección individual obligatorio. Para más información, ver sección 8 : "Control de la exposición-protección individual".
Procedimientos de emergencia	: Evacuar el personal no necesario. Detener la fuga, si no hay peligro en hacerlo.

6.2. Precauciones relativas al medio ambiente

Evitar su liberación al medio ambiente.

6.3. Métodos y material de contención y de limpieza

Para retención	: Recoger el vertido. Confinar todo tipo de fugas o derrames mediante diques o productos absorbentes para evitar el desplazamiento y la entrada en el alcantarillado o cursos de agua. Detener la fuga, a ser posible sin exponerse a riesgos.
Procedimientos de limpieza	: Absorber el líquido derramado mediante un producto absorbente. Si está en el suelo, bárralo o échelo con una pala en recipientes apropiados. Recoger el vertido. Avisar a las autoridades si el producto llega a los desagües o las conducciones públicas de agua.

TETRACHLOROETHYLENE AR

Ficha de Datos de Seguridad

según el Reglamento REACH (CE) 1907/2006 modificado por el Reglamento (CE) 2020/878

Otros datos : Eliminar los materiales o residuos sólidos en un centro autorizado.

6.4. Referencia a otras secciones

Para más información, ver sección 13.

SECCIÓN 7: Manipulación y almacenamiento

7.1. Precauciones para una manipulación segura

Peligros adicionales durante el tratamiento	: No se considera peligroso en condiciones normales de utilización.
Precauciones para una manipulación segura	: El puesto de trabajo ha de estar bien ventilado. Solicitar instrucciones especiales antes del uso. No manipular la sustancia antes de haber leído y comprendido todas las instrucciones de seguridad. Evitar el contacto con los ojos y la piel. No respirar los vapores. Llevar un equipo de protección individual.
Medidas de higiene	: Lavarse las manos y otras zonas expuestas con un jabón suave y con agua antes de comer, beber y fumar o de abandonar el trabajo. Lavar las prendas contaminadas antes de volver a usarlas. No comer, beber ni fumar durante su utilización. Lavarse las manos después de cualquier manipulación.

7.2. Condiciones de almacenamiento seguro, incluidas posibles incompatibilidades

Medidas técnicas	: Consérvese en lugar fresco, bien ventilado y lejos del calor.
Condiciones de almacenamiento	: Almacenar en un lugar bien ventilado. Mantener el recipiente cerrado herméticamente. Guardar bajo llave.
Material de embalaje	: Conservar siempre el producto en un envase del mismo tipo que el envase de origen.

7.3. Usos específicos finales

No se dispone de información adicional

SECCIÓN 8: Controles de exposición/protección individual

8.1. Parámetros de control

No se dispone de información adicional

8.2. Controles de la exposición

Controles técnicos apropiados

Controles técnicos apropiados:

El puesto de trabajo ha de estar bien ventilado.

Equipos de protección personal

Equipo de protección individual:

Llevar el equipo de protección individual recomendado.

Símbolo/s del equipo de protección personal:



Protección de los ojos y la cara

Protección ocular:

Gafas químicas o gafas de seguridad

Protección de la piel

Protección de la piel y del cuerpo:

Utilice máscara

Protección de las manos:

Guantes de protección

TETRACHLOROETHYLENE AR

Ficha de Datos de Seguridad

según el Reglamento REACH (CE) 1907/2006 modificado por el Reglamento (CE) 2020/878

Protección respiratoria

Protección respiratoria:

Llevar una máscara adecuada

Controles de exposición medioambiental

Controles de exposición medioambiental:

Evitar su liberación al medio ambiente.

SECCIÓN 9: Propiedades físicas y químicas

9.1. Información sobre propiedades físicas y químicas básicas

Estado físico	: Líquido
Color	: Incoloro.
Apariencia	: Clear liquid.
Masa molecular	: 165.85 g/mol
Olor	: mild. ethereal odor.
Umbral olfativo	: No disponible
Punto de fusión	: No aplicable
Punto de congelación	: -22 °C
Punto de ebullición	: 121 °C
Inflamabilidad	: No inflamable.
Límite inferior de explosividad	: No disponible
Límite superior de explosividad	: No disponible
Punto de inflamación	: No disponible
Temperatura de auto-inflamación	: No disponible
Temperatura de descomposición	: > 150 °C
pH	: No disponible
Viscosidad, cinemática	: 0.548 mm²/s
Viscosidad, dinámica	: 0.89 cP at 25 °C
Solubilidad	: Agua: 0.015 g/100 ml Immiscible with water Etanol: Miscible with ethanol Éter: Miscible with ether
Coefficiente de partición n-octanol/agua (Log Kow)	: No disponible
Coefficiente de partición n-octanol/agua (Log Pow)	: 3.4
Presión de vapor	: 14 mm Hg at 20 °C
Presión de vapor a 50°C	: No disponible
Densidad	: 1.623 g/cm³ at 20 °C
Densidad relativa	: No disponible
Densidad relativa de vapor a 20°C	: 5.83 (Air = 1)
Características de las partículas	: No aplicable

9.2. Otros datos

Otras características de seguridad

Grado de evaporación (acetato de butilo=1)	: 0.33
Índice de refracción	: 1.5053 at 20 °C/D

SECCIÓN 10: Estabilidad y reactividad

10.1. Reactividad

El producto no es reactivo en condiciones normales de utilización, almacenamiento y transporte.

10.2. Estabilidad química

Estable en condiciones normales.

10.3. Posibilidad de reacciones peligrosas

No se producen reacciones peligrosas conocidas en condiciones normales de utilización.

TETRACHLOROETHYLENE AR

Ficha de Datos de Seguridad

según el Reglamento REACH (CE) 1907/2006 modificado por el Reglamento (CE) 2020/878

10.4. Condiciones que deben evitarse

Luz directa del sol.

10.5. Materiales incompatibles

No se dispone de información adicional

10.6. Productos de descomposición peligrosos

En condiciones normales de almacenamiento y utilización, no deberían de generarse productos de descomposición peligrosos.

SECCIÓN 11: Información toxicológica

11.1. Información sobre las clases de peligro definidas en el Reglamento (CE) n.º 1272/2008

Toxicidad aguda (oral)	: No clasificado
Toxicidad aguda (cutánea)	: No clasificado
Toxicidad aguda (inhalación)	: No clasificado
Corrosión o irritación cutáneas	: Provoca irritación cutánea.
Lesiones oculares graves o irritación ocular	: No clasificado
Sensibilización respiratoria o cutánea	: No clasificado
Mutagenicidad en células germinales	: No clasificado
Carcinogenicidad	: Se sospecha que provoca cáncer.
Toxicidad para la reproducción	: No clasificado
Toxicidad específica en determinados órganos (STOT) – exposición única	: No clasificado
Toxicidad específica en determinados órganos (STOT) – exposición repetida	: No clasificado
Peligro por aspiración	: No clasificado

TETRACHLOROETHYLENE AR (127-18-4)	
Viscosidad, cinemática	0.548 mm²/s

11.2. Información sobre otros peligros

No se dispone de información adicional

SECCIÓN 12: Información ecológica

12.1. Toxicidad

Ecología - general	: Tóxico para los organismos acuáticos, con efectos nocivos duraderos.
Ecología - agua	: Tóxico para los organismos acuáticos, con efectos nocivos duraderos.
Peligro a corto plazo (agudo) para el medio ambiente acuático	: No clasificado
Peligro a largo plazo (crónico) para el medio ambiente acuático	: Tóxico para los organismos acuáticos, con efectos nocivos duraderos.

12.2. Persistencia y degradabilidad

TETRACHLOROETHYLENE AR (127-18-4)	
Persistencia y degradabilidad	Puede provocar a largo plazo efectos negativos en el medio ambiente.

12.3. Potencial de bioacumulación

TETRACHLOROETHYLENE AR (127-18-4)	
Coefficiente de partición n-octanol/agua (Log Pow)	3.4

TETRACHLOROETHYLENE AR

Ficha de Datos de Seguridad

según el Reglamento REACH (CE) 1907/2006 modificado por el Reglamento (CE) 2020/878

12.4. Movilidad en el suelo

No se dispone de información adicional

12.5. Resultados de la valoración PBT y mPmB

No se dispone de información adicional

12.6. Propiedades de alteración endocrina

No se dispone de información adicional

12.7. Otros efectos adversos

No se dispone de información adicional

SECCIÓN 13: Consideraciones relativas a la eliminación

13.1. Métodos para el tratamiento de residuos

Normativa regional sobre residuos	: Eliminar de acuerdo con la normativa oficial.
Métodos para el tratamiento de residuos	: Eliminar el contenido/recipiente de acuerdo con las instrucciones de reciclaje del recolector homologado.
Recomendaciones para la eliminación de las aguas residuales	: Eliminar de acuerdo con la normativa oficial.
Recomendaciones para la eliminación de productos/envases	: Eliminar el contenido/el recipiente en un centro de recogida de residuos peligrosos o especiales, con arreglo a la normativa local, regional, nacional y/o internacional. Eliminar de acuerdo con la normativa oficial.
Información adicional	: No reutilizar los recipientes vacíos.

SECCIÓN 14: Información relativa al transporte

En conformidad con ADR / IMDG / IATA / ADN / RID

14.1. Número ONU o número ID

Nº ONU (ADR)	: ONU 1897
Nº ONU (IMDG)	: ONU 1897
Nº ONU (IATA)	: ONU 1897
Nº ONU (ADN)	: ONU 1897
Nº ONU (RID)	: ONU 1897

14.2. Designación oficial de transporte de las Naciones Unidas

Designación oficial de transporte (ADR)	: TETRACLOROETILENO
Designación oficial de transporte (IMDG)	: TETRACLOROETILENO
Designación oficial de transporte (IATA)	: Tetrachloroethylene
Designación oficial de transporte (ADN)	: TETRACLOROETILENO
Designación oficial de transporte (RID)	: TETRACLOROETILENO
Descripción del documento del transporte (ADR) (ADR)	: UN 1897 TETRACLOROETILENO, 6.1, III, (E), PELIGROSO PARA EL MEDIOAMBIENTE
Descripción del documento del transporte (IMDG)	: UN 1897 TETRACLOROETILENO, 6.1, III, CONTAMINANTE MARINO/PELIGROSO PARA EL MEDIOAMBIENTE
Descripción del documento del transporte (IATA)	: UN 1897 Tetrachloroethylene, 6.1, III, ENVIRONMENTALLY HAZARDOUS
Descripción del documento del transporte (ADN)	: UN 1897 TETRACLOROETILENO, 6.1, III, PELIGROSO PARA EL MEDIOAMBIENTE
Descripción del documento del transporte (RID)	: UN 1897 TETRACLOROETILENO, 6.1, III, PELIGROSO PARA EL MEDIOAMBIENTE

14.3. Clase(s) de peligro para el transporte

ADR

Clase(s) de peligro para el transporte (ADR)	: 6.1
Etiquetas de peligro (ADR)	: 6.1

TETRACHLOROETHYLENE AR

Ficha de Datos de Seguridad

según el Reglamento REACH (CE) 1907/2006 modificado por el Reglamento (CE) 2020/878

	:		
--	---	---	---

IMDG

Clase(s) de peligro para el transporte (IMDG)	:	6.1
Etiquetas de peligro (IMDG)	:	6.1

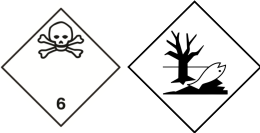

IATA

Clase(s) de peligro para el transporte (IATA)	:	6.1
Etiquetas de peligro (IATA)	:	6.1

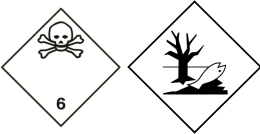

ADN

Clase(s) de peligro para el transporte (ADN)	:	6.1
Etiquetas de peligro (ADN)	:	6.1

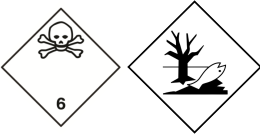

RID

Clase(s) de peligro para el transporte (RID)	:	6.1
Etiquetas de peligro (RID)	:	6.1



14.4. Grupo de embalaje

Grupo de embalaje (ADR)	:	III
Grupo de embalaje (IMDG)	:	III
Grupo de embalaje (IATA)	:	III
Grupo de embalaje (ADN)	:	III
Grupo de embalaje (RID)	:	III

14.5. Peligros para el medio ambiente

Peligroso para el medio ambiente	:	Sí
Contaminante marino	:	Sí
N.º FS (Fuego)	:	F-A
N.º FS (Derrame)	:	S-A
Otros datos	:	No se dispone de información adicional

14.6. Precauciones particulares para los usuarios

Transporte por vía terrestre

Código de clasificación (ADR)	:	T1
Cantidades limitadas (ADR)	:	5I
Cantidades exceptuadas (ADR)	:	E1
Instrucciones de embalaje (ADR)	:	P001, IBC03, LP01, R001
Disposiciones para el embalaje en común (ADR)	:	MP19

TETRACHLOROETHYLENE AR

Ficha de Datos de Seguridad

según el Reglamento REACH (CE) 1907/2006 modificado por el Reglamento (CE) 2020/878

Instrucciones de transporte en cisternas portátiles y contenedores para granel (ADR) : T4
Disposiciones especiales relativas a las cisternas portátiles y los contenedores para graneles (ADR) : TP1
Código cisterna (ADR) : L4BH
Disposiciones especiales para cisternas (ADR) : TU15, TE19
Vehículo para el transporte en cisternas : AT
Categoría de transporte (ADR) : 2
Disposiciones especiales de transporte - Bultos (ADR) : V12
Disposiciones especiales de transporte - Carga, descarga y manipulado (ADR) : CV13, CV28
Disposiciones especiales de transporte - Explotación (ADR) : S9
Número de identificación de peligro (código Kemler) : 60
Panel naranja :

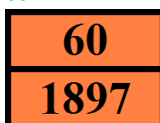

Código de restricciones en túneles (ADR) : E
Código EAC : 2Z

Transporte marítimo

Cantidades limitadas (IMDG) : 5 L
Cantidades exceptuadas (IMDG) : E1
Instrucciones de embalaje (IMDG) : P001, LP01
Instrucciones de embalaje GRG (IMDG) : IBC03
Instrucciones para cisternas (IMDG) : T4
Disposiciones especiales para las cisternas (IMDG) : TP1
Categoría de carga (IMDG) : A
Estiba y Manipulación (IMDG) : SW2
Segregación (IMDG) : SGG10
Propiedades y observaciones (IMDG) : Colourless liquid with an ethereal odour. When involved in a fire, evolves extremely toxic fumes (phosgene). Toxic if swallowed, by skin contact or by inhalation.
No. GPA : 160

Transporte aéreo

Cantidades exceptuadas para aviones de pasajeros y de carga (IATA) : E1
Cantidades limitadas para aviones de pasajeros y de carga (IATA) : Y642
Cantidad neta máxima para cantidad limitada en aviones de pasajeros y de carga (IATA) : 2L
Instrucciones de embalaje para aviones de pasajeros y de carga (IATA) : 655
Cantidad neta máxima para aviones de pasajeros y de carga (IATA) : 60L
Instrucciones de embalaje exclusivamente para aviones de carga (IATA) : 663
Cantidad máx. neta exclusivamente para aviones de carga (IATA) : 220L
Código GRE (IATA) : 6L

Transporte por vía fluvial

Código de clasificación (ADN) : T1
Disposiciones especiales (ADN) : 802
Cantidades limitadas (ADN) : 5 L
Cantidades exceptuadas (ADN) : E1
Transporte admitido (ADN) : T
Equipo requerido (ADN) : PP, EP, TOX, A
Ventilación (ADN) : VE02
Número de conos/luces azules (ADN) : 0

TETRACHLOROETHYLENE AR

Ficha de Datos de Seguridad

según el Reglamento REACH (CE) 1907/2006 modificado por el Reglamento (CE) 2020/878

Transporte ferroviario

Código de clasificación (RID)	: T1
Cantidades limitadas (RID)	: 5L
Cantidades exceptuadas (RID)	: E1
Instrucciones de embalaje (RID)	: P001, IBC03, LP01, R001
Disposiciones particulares relativas al embalaje común (RID)	: MP19
Instrucciones de transporte en cisternas portátiles y contenedores para granel (RID)	: T4
Disposiciones especiales relativas a las cisternas portátiles y los contenedores para graneles (RID)	: TP1
Códigos de cisterna para las cisternas RID (RID)	: L4BH
Disposiciones especiales para las cisternas RID (RID)	: TU15
Categoría de transporte (RID)	: 2
Disposiciones especiales de transporte - Bultos (RID)	: W12
Disposiciones especiales relativas al transporte - Carga, descarga y manipulación (RID)	: CW13, CW28, CW31
Paquetes exprés (RID)	: CE8
N.º de identificación del peligro (RID)	: 60

14.7. Transporte marítimo a granel con arreglo a los instrumentos de la OMI

No aplicable

SECCIÓN 15: Información reglamentaria

15.1. Reglamentación y legislación en materia de seguridad, salud y medio ambiente específicas para la sustancia o la mezcla

Normativa de la UE

Anexo XVII de REACH (Lista de restricciones)

Lista de restricciones de la UE (Anexo XVII del reglamento REACH)	
Código de referencia	Aplicable en
3(b)	TETRACHLOROETHYLENE AR
3(c)	TETRACHLOROETHYLENE AR

Anexo XIV de REACH (lista de autorizaciones)

No incluida en el Anexo XIV de REACH (Lista de autorizaciones)

Lista de sustancias candidatas extremadamente preocupantes (SVHC) de REACH

No incluida en la lista de sustancias candidatas de REACH

Reglamento PIC

No incluida en la lista PIC (Reglamento UE 649/2012)

Reglamento COP (Contaminantes orgánicos persistentes)

No incluida en la lista COP (Reglamento UE 2019/1021)

Reglamento sobre el ozono (2024/590)

No incluida en la lista de sustancias que agotan la capa de ozono (Reglamento UE 2024/590)

Reglamento (CE) del Consejo para el control de productos de doble uso

No incluido en el REGLAMENTO (CE) DEL CONSEJO para el control de productos de doble uso.

Reglamento sobre los precursores de explosivo (UE 2019/1148)

No contiene ninguna sustancia incluida en la lista de precursores de explosivos (Reglamento UE 2019/1148 sobre la comercialización y la utilización de precursores de explosivos)

TETRACHLOROETHYLENE AR

Ficha de Datos de Seguridad

según el Reglamento REACH (CE) 1907/2006 modificado por el Reglamento (CE) 2020/878

Reglamento sobre precursores de drogas (CE 273/2004)

No contiene ninguna sustancia incluida en la lista de precursores de drogas (Reglamento CE 273/2004 relativa a la fabricación y puesta en el mercado de determinadas sustancias utilizadas para la fabricación ilícita de estupefacientes y sustancias psicotrópicas)

Normativas nacionales

Francia

Enfermedades laborales	
Código	Descripción
RG 12	Enfermedades profesionales causadas por los siguientes hidrocarburos halogenados alifáticos: diclorometano; triclorometano; tribromometano; triyodometano; tetrabromoetano; cloroetano; 1,1-dicloroetano; 1,2-dicloroetano; 1,2-dibromoetano; 1,1,1-tricloroetano; 2-bromopropano; 1,2-dicloropropano; tricloroetileno; tetracloroetileno; dicloroacetileno; triclorofluorometano; 1,1,2,2-tetracloro-1,2-difluoroetano; 1,1,1-tricloro-2,2,2-trifluoroetano; 1,1-dicloro-2,2,2-trifluoroetano; 1,2-dicloro-1,1-difluoroetano; 1,1-dicloro-1-fluoroetano
RG 84	Enfermedades causadas por disolventes orgánicos líquidos para uso profesional: hidrocarburos líquidos cíclicos o alifáticos, saturados o insaturados, y sus mezclas; hidrocarburos halogenados líquidos; nitroderivados de hidrocarburos alifáticos; alcoholes; glicoles, éteres de glicol; cetona, aldehídos; éteres alifáticos y cíclicos, incluido el tetrahidrofurano; ésteres; dimetilformamida y dimetilacetamina; acetonitrilo y propionitrilo; piridina; dimetilsulfona y dimetilsulfóxido

Alemania

Ordenanza sobre COV (ChemVOCFarbV) :
Clase de peligro para el agua (WGK) : WGK 3, Muy peligrosa para el agua (Clasificación según AwSV).
Ordenanza sobre incidentes peligrosos (12. BImSchV) : No está sujeto a Ordenanza sobre incidentes peligrosos (12. BImSchV)

Países Bajos

SZW-lijst van kankerverwekkende stoffen : La sustancia no figura en la lista
SZW-lijst van mutagene stoffen : La sustancia no figura en la lista
SZW-lijst van reprotoxische stoffen – Borstvoeding : La sustancia no figura en la lista
SZW-lijst van reprotoxische stoffen – Vruchtbaarheid : La sustancia no figura en la lista
SZW-lijst van reprotoxische stoffen – Ontwikkeling : TETRACHLOROETHYLENE figura en la lista

Dinamarca

Normativa nacional danesa : Los menores de 18 años no están autorizados a utilizar el producto
Las mujeres embarazadas/lactantes que trabajen con el producto no deben entrar en contacto directo con el mismo

15.2. Evaluación de la seguridad química

No se ha llevado a cabo la Evaluación de la Seguridad Química

SECCIÓN 16: Otra información

Abreviaturas y acrónimos:	
ACGIH	Asociación Estadounidense de Higienistas Industriales, EE. UU.
ADN	Acuerdo europeo relativo al transporte internacional de mercancías peligrosas por vías navegables interiores
ADR	Acuerdo europeo relativo al transporte internacional de mercancías peligrosas por carretera
ATE	Estimación de la toxicidad aguda
FBC	Factor de bioconcentración
VLB	Valor límite biológico
DBO	Demanda bioquímica de oxígeno (DBO)
N° CAS	Número del Servicio de resúmenes químicos (CAS)

TETRACHLOROETHYLENE AR

Ficha de Datos de Seguridad

según el Reglamento REACH (CE) 1907/2006 modificado por el Reglamento (CE) 2020/878

Abreviaturas y acrónimos:	
CLP	Reglamento (CE) n° 1272/2008 sobre clasificación, etiquetado y envasado
DQO	Demanda química de oxígeno (DQO)
CSA	Evaluación de la seguridad química
DMEL	Nivel derivado con efecto mínimo
DNEL	Nivel sin efecto derivado
N° CE	número CE
CE50	Concentración efectiva media
AE	Alterador endocrino
EN	Norma europea
CER	Catálogo europeo de residuos
CIIC	Centro Internacional de Investigaciones sobre el Cáncer
IATA	Asociación Internacional de Transporte Aéreo
IMDG	Código Marítimo Internacional de Mercancías Peligrosas
CL50	Concentración letal para el 50 % de una población de pruebas
DL50	Dosis letal para el 50 % de una población de pruebas (dosis letal media)
LOAEL	Nivel más bajo con efecto adverso observado
Log Kow	Coeficiente de partición n-octanol/agua (Log Kow)
Log Pow	Coeficiente de partición n-octanol/agua (Log Pow)
MAK	maximum workplace concentration
NOAEC	Concentración sin efecto adverso observado
NOAEL	Nivel sin efecto adverso observado
NOEC	Concentración sin efecto observado
N.E.P	No especificado en otra parte
OCDE	Organización para la Cooperación y el Desarrollo Económicos
VLA	Límite de exposición profesional
OSHA	Agencia Federal de Higiene y Seguridad Profesional del Departamento de Trabajo de los Estados Unidos
PBT	Sustancia persistente, bioacumulativa y tóxica
PNEC	Concentración prevista sin efecto
EPI	Equipos de protección personal
RID	Reglamento relativo al transporte internacional de mercancías peligrosas por ferrocarril
FDS	Ficha de Datos de Seguridad
STP	Estación depuradora
TF	Función técnica
DTO	Necesidad teórica de oxígeno (BThO)
TLM	Tolerancia media limite
TWA	Concentración media ponderada en el tiempo
COV	Compuestos orgánicos volátiles
mPmB	Muy persistente y muy bioacumulable
UFI	Identificador único de fórmula

TETRACHLOROETHYLENE AR

Ficha de Datos de Seguridad

según el Reglamento REACH (CE) 1907/2006 modificado por el Reglamento (CE) 2020/878

Texto íntegro de las frases H y EUH:	
Aquatic Chronic 2	Peligroso para el medio ambiente acuático – Peligro crónico, categoría 2
Carc. 2	Carcinogenicidad, categoría 2
Skin Irrit. 2	Irritación o corrosión cutáneas, categoría 2
H315	Provoca irritación cutánea.
H351	Se sospecha que provoca cáncer.
H411	Tóxico para los organismos acuáticos, con efectos nocivos duraderos.

Ficha de datos de seguridad (FDS), UE

Esta información se basa en nuestro conocimiento actual y tiene como finalidad describir el producto para la tutela de la salud, seguridad y medio ambiente. Por lo tanto, no debe ser interpretada como garantía de ninguna característica específica del producto.