

TETRACHLOROETHYLENE AR

Ficha de Informações de Segurança de Produtos Químicos

de acordo com o Regulamento REACH (Regulamento (CE) n.º 1907/2006) alterado pelo Regulamento (CE) 2020/878
Número de referência da FDS: 00301
Data de emissão: 4/9/2014 Data de revisão: 1/31/2025 Substitui a versão de: 4/15/2016 Versão: 1.0

SEÇÃO 1: Identificação da substância/mistura e da empresa

1.1. Identificação do produto

Forma do produto : Substância
Nome comercial : TETRACHLOROETHYLENE AR
nº de índice EC : 602-028-00-4
nº EC : 204-825-9
nº CAS : 127-18-4
Código do produto : 00301
Tipo do produto : Organic compound
Fórmula : C₂Cl₄
Estrutura química :

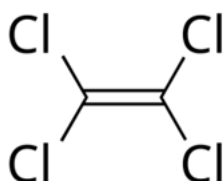

Sinônimos : Carbon bichloride; Carbon dichloride, Ethylene tetrachloride, Perchlor, Perchloroethene, Perchloroethylene

1.2. Usos recomendados da substância ou mistura e usos não recomendados

Usos relevantes identificados

Uso da substância/mistura : Laboratory chemicals, Manufacture of substances
Uso da substância/mistura : Solventes

1.3. Identificação do fornecedor da SDS

LOBA CHEMIE PVT.LTD.
107 Wode House Road, Jehangir Villa, Colaba
400005 Mumbai
INDIA
T +91 22 6663 6663, F +91 22 6663 6699
info@lobachemie.com, www.lobachemie.com

1.4. Número do telefone de emergência

Número de emergência : + 91 22 6663 6663 (9:00am - 6:00 pm)

SEÇÃO 2: Identificação de perigos

2.1. Classificação da substância ou mistura

Classificação de acordo com o Regulamento (CE) N° 1272/2008 [CLP]

Corrosão/irritação cutânea, categoria 2 H315
Carcinogenicidade, categoria 2 H351
Perigoso para o ambiente aquático – perigo crónico, categoria 2 H411

Texto completo das advertências H e EUH: ver secção 16

Efeitos adversos físico-químicos prejudiciais para a saúde humana e para os efeitos ambientais

Suspeito de provocar câncer. Provoca irritação à pele. Tóxico para os organismos aquáticos, com efeitos prolongados.

TETRACHLOROETHYLENE AR

Ficha de Informações de Segurança de Produtos Químicos

de acordo com o Regulamento REACH (Regulamento (CE) n.º 1907/2006) alterado pelo Regulamento (CE) 2020/878

2.2. Elementos apropriados de rotulagem

Rotulagem de acordo com o Regulamento (CE) N.º 1272/2008 [CLP]

Pictogramas de perigo (CLP)



Palavra de advertência (CLP)

Frases de perigo (CLP)

Frases de precaução

- : Atenção
- : H315 - Provoca irritação cutânea.
H351 - Suspeito de provocar cancro.
H411 - Tóxico para os organismos aquáticos com efeitos duradouros.
- : P202 - Não manuseie o produto antes de ter lido e percebido todas as precauções de segurança.
P273 - Evitar a libertação para o ambiente.
P280 - Usar luvas de protecção, roupas de protecção, protecção para os olhos, protecção facial.
P302+P352 - SE ENTRAR EM CONTACTO COM A PELE: lavar abundantemente com água.
P308+P313 - EM CASO DE exposição ou suspeita de exposição: Consulte um médico.

2.3. Outros perigos

Nenhuma informação adicional disponível

SEÇÃO 3: Composição e informações sobre os ingredientes

3.1. Substâncias

Tipo de substância

: Mono-constituente

Nome	Identificação do produto	%
TETRACHLOROETHYLENE	nº CAS: 127-18-4 nº EC: 204-825-9 nº de índice EC: 602-028-00-4	100

SEÇÃO 4: Medidas de primeiros-socorros

4.1. Descrição das medidas de emergência

- Medidas gerais de primeiros-socorros : Suspeito de provocar câncer. EM CASO DE exposição ou suspeita de exposição: Consulte um médico.
- Medidas de primeiros-socorros após inalação : Remova a pessoa para local ventilado e a mantenha em repouso numa posição que não dificulte a respiração. Allow affected person to breathe fresh air. Se houver dificuldade respiratória, remover a vítima para o ar fresco e mantê-la em repouso em uma posição confortável para respirar.
- Medidas de primeiros-socorros após contato com a pele : Lave com água em abundância. Consulte imediatamente um médico. Wash skin with plenty of water. Retire a roupa contaminada. Em caso de irritação cutânea: Consulte um médico.
- Medidas de primeiros-socorros após contato com os olhos : Enxague cuidadosamente com água durante vários minutos. No caso de uso de lentes de contato, remova-as, se for fácil. Continue enxaguando. Consulte um médico.
- Medidas de primeiros-socorros após ingestão : Enxaguar a boca. Do not induce vomiting. Consulte um médico. Chamar um centro de controle de envenenamento/médico se sentir mal-estar.
- First-aid measures for first aider : Os trabalhadores que prestam os primeiros socorros devem usar equipamento de proteção adequado.

TETRACHLOROETHYLENE AR

Ficha de Informações de Segurança de Produtos Químicos

de acordo com o Regulamento REACH (Regulamento (CE) n.º 1907/2006) alterado pelo Regulamento (CE) 2020/878

4.2. Sintomas e efeitos mais importantes, agudos ou tardios

Sintomas/efeitos em caso de inalação	: None under normal conditions.
Sintomas/efeitos em caso de contato com a pele	: Provoca irritação à pele. Irritação.
Sintomas/efeitos em caso de contato com os olhos	: None under normal conditions.
Sintomas/efeitos em caso de ingestão	: None under normal conditions.
Sintomas crônicos	: Suspeito de ser carcinogênico.

4.3. Indicações sobre cuidados médicos urgentes e tratamentos especiais necessários

Treat symptomatically.

SEÇÃO 5: Medidas de combate a incêndio

5.1. Meios de extinção

Meios de extinção adequados	: Carbon dioxide. Dry powder. Foam. Water spray.
Meios de extinção inadequados	: Do not use extinguishing media containing water.

5.2. Perigos específicos decorrentes da substância ou mistura

Perigo de incêndio	: No fire hazard.
Perigo de explosão	: No direct explosion hazard.
Produtos perigosos de decomposição em caso de incêndio	: Toxic fumes may be released.

5.3. Recomendações para a equipe de combate a incêndio

Instruções de combate a incêndios	: Fight fire from safe distance and protected location. Do not enter fire area without proper protective equipment, including respiratory protection.
Proteção durante o combate a incêndios	: Do not enter fire area without proper protective equipment, including respiratory protection. Do not attempt to take action without suitable protective equipment. Equipamento autônomo de respiração. Complete protective clothing.

SEÇÃO 6: Medidas de controle para derramamento ou vazamento

6.1. Precauções pessoais, equipamento de proteção e procedimentos de emergência

Medidas gerais	: Contenha o vazamento se puder ser feito com segurança. Notificar as autoridades se o produto entrar nos esgotos ou águas públicas. Absorva o produto derramado a fim de evitar danos materiais.
----------------	---

Para não-socorristas

Equipamento de proteção	: Wear recommended personal protective equipment.
Procedimentos de emergência	: Ventilate spillage area. Evacuate unnecessary personnel. Evitar o contato com a pele e com os olhos.

Para socorristas

Equipamento de proteção	: Do not attempt to take action without suitable protective equipment. Use o equipamento de proteção individual conforme for necessário. Para maiores informações consultar a seção 8: "Controle da exposição/proteção individual".
Procedimentos de emergência	: Evacuate unnecessary personnel. Contenha o vazamento se puder ser feito com segurança.

6.2. Precauções ambientais

Evite a liberação para o meio ambiente.

6.3. Métodos e materiais de contenção e limpeza

Para contenção	: Recolha o material derramado. Contain any spills with dikes or absorbents to prevent migration and entry into sewers or streams. Stop leak without risks if possible.
Métodos de limpeza	: Take up liquid spill into absorbent material. On land, sweep or shovel into suitable containers. Recolha o material derramado. Notificar as autoridades se o produto entrar nos esgotos ou águas públicas.

TETRACHLOROETHYLENE AR

Ficha de Informações de Segurança de Produtos Químicos

de acordo com o Regulamento REACH (Regulamento (CE) n.º 1907/2006) alterado pelo Regulamento (CE) 2020/878

Outras informações : Dispose of materials or solid residues at an authorized site.

6.4. Referência a outras seções

For further information refer to section 13.

SEÇÃO 7: Manuseio e armazenamento

7.1. Precauções para manuseio seguro

Perigos adicionais quando processado	: Não se espera que apresente um perigo significativo sob condições normais de uso.
Precauções para manuseio seguro	: Ensure good ventilation of the work station. Obtenha instruções específicas antes da utilização. Não manuseie o produto antes de ter lido e compreendido todas as precauções de segurança. Evitar o contato com a pele e com os olhos. Do not breathe vapours. Usar equipamento de proteção individual.
Medidas de higiene	: Wash hands and other exposed areas with mild soap and water before eating, drinking or smoking and when leaving work. Lave a roupa contaminada antes de usá-la novamente. Não coma, beba ou fume durante a utilização deste produto. Always wash hands after handling the product.

7.2. Condições para armazenamento seguro, incluindo incompatibilidades

Medidas técnicas	: Keep in a cool, well-ventilated place away from heat.
Condições de armazenamento	: Armazene em local bem ventilado. Mantenha o recipiente hermeticamente fechado. Armazene em local fechado à chave.
Materiais para embalagem	: Store always product in container of same material as original container.

7.3. Utilizações finais específicas

Nenhuma informação adicional disponível

SEÇÃO 8: Controle de exposição e proteção individual

8.1. Parâmetros de controle

Nenhuma informação adicional disponível

8.2. Controles de exposição

Controles apropriados de engenharia

Controles apropriados de engenharia:

Ensure good ventilation of the work station.

Equipamentos de proteção individual

Equipamento de proteção individual:

Wear recommended personal protective equipment.

Símbolo(s) do equipamento de proteção individual:



Proteção ocular e facial

Proteção para os olhos:

Chemical goggles or safety glasses

Skin protection

Proteção para a pele e o corpo:

Wear a mask

Proteção para as mãos:

Protective gloves

TETRACHLOROETHYLENE AR

Ficha de Informações de Segurança de Produtos Químicos

de acordo com o Regulamento REACH (Regulamento (CE) n.º 1907/2006) alterado pelo Regulamento (CE) 2020/878

Proteção respiratória

Proteção respiratória:

Wear appropriate mask

Controles de exposição ambiental

Controles de exposição ambiental:

Evite a liberação para o meio ambiente.

SEÇÃO 9: Propriedades físicas e químicas

9.1. Informações sobre propriedades físico-químicas básicas

Estado físico	: Líquido
Cor	: Colourless.
Aparência	: Clear liquid.
Massa molecular	: 165.85 g/mol
Odor	: mild. ethereal odor.
Limiar de odor	: Não disponível
Ponto de fusão	: Não aplicável
Ponto de solidificação	: -22 °C
Ponto de ebulição	: 121 °C
Inflamabilidade	: Não inflamável
Limite inferior de explosão	: Não disponível
Limite superior de explosão	: Não disponível
Ponto de fulgor	: Não disponível
Temperatura de auto-ignição	: Não disponível
Temperatura de decomposição	: > 150 °C
pH	: Não disponível
Viscosidade, cinemática	: 0.548 mm²/s
Viscosidade, dinâmica	: 0.89 cP at 25 °C
Solubilidade	: Água: 0.015 g/100ml Immiscible with water Etanol: Miscible with ethanol Éter: Miscible with ether
Partition coefficient n-octanol/water (Log Kow)	: Não disponível
Partition coefficient n-octanol/water (Log Pow)	: 3.4
Pressão de vapor	: 14 mm Hg at 20 °C
Pressão de vapor a 50°C	: Não disponível
Densidade	: 1.623 g/cm³ at 20 °C
Densidade relativa	: Não disponível
Densidade relativa do vapor a 20°C	: 5.83 (Air = 1)
Características das partículas	: Não aplicável

9.2. Outras informações

Outras características de segurança

Taxa de evaporação relativa (acetato de butila = 1)	: 0.33
Índice de refração	: 1.5053 at 20 °C/D

SEÇÃO 10: Estabilidade e reatividade

10.1. Reatividade

The product is non-reactive under normal conditions of use, storage and transport.

10.2. Estabilidade química

Stable under normal conditions.

10.3. Possibilidade de reações perigosas

No dangerous reactions known under normal conditions of use.

TETRACHLOROETHYLENE AR

Ficha de Informações de Segurança de Produtos Químicos

de acordo com o Regulamento REACH (Regulamento (CE) n.º 1907/2006) alterado pelo Regulamento (CE) 2020/878

10.4. Condições a evitar

Luz solar direta.

10.5. Materiais incompatíveis

Nenhuma informação adicional disponível

10.6. Produtos perigosos da decomposição

Under normal conditions of storage and use, hazardous decomposition products should not be produced.

SEÇÃO 11: Informação toxicológica

11.1. Informações sobre as classes de perigo, tal como definidas no Regulamento (CE) n.º 1272/2008

Toxicidade aguda (oral)	: Não classificado
Toxicidade aguda (dérmica)	: Não classificado
Toxicidade aguda (inalação)	: Não classificado
Corrosão/irritação à pele	: Provoca irritação cutânea.
Lesões oculares graves/irritação ocular	: Não classificado
Sensibilização respiratória ou à pele	: Não classificado
Mutagenicidade em células germinativas	: Não classificado
Carcinogenicidade	: Suspeito de provocar cancro.
Toxicidade à reprodução	: Não classificado
Toxicidade para órgãos-alvo específicos - Exposição única	: Não classificado
Toxicidade para órgãos-alvo específicos - Exposição repetida	: Não classificado
Perigo por aspiração	: Não classificado

TETRACHLOROETHYLENE AR (127-18-4)

Viscosidade, cinemática	0.548 mm²/s
-------------------------	-------------

11.2. Informações sobre outros perigos

Nenhuma informação adicional disponível

SEÇÃO 12: Informações ecológicas

12.1. Toxicidade

Ecologia - geral	: Tóxico para os organismos aquáticos, com efeitos prolongados.
Ecologia - água	: Tóxico para os organismos aquáticos, com efeitos prolongados.
Perigoso ao ambiente aquático - Agudo	: Não classificado
Perigoso ao ambiente aquático - Crônico	: Tóxico para os organismos aquáticos com efeitos duradouros.

12.2. Persistência e degradabilidade

TETRACHLOROETHYLENE AR (127-18-4)

Persistência e degradabilidade	Pode causar efeitos prejudiciais a longo prazo no ambiente.
--------------------------------	---

12.3. Potencial bioacumulativo

TETRACHLOROETHYLENE AR (127-18-4)

Partition coefficient n-octanol/water (Log Pow)	3.4
---	-----

12.4. Mobilidade no solo

Nenhuma informação adicional disponível

TETRACHLOROETHYLENE AR

Ficha de Informações de Segurança de Produtos Químicos

de acordo com o Regulamento REACH (Regulamento (CE) n.º 1907/2006) alterado pelo Regulamento (CE) 2020/878

12.5. Resultados da avaliação PBT e mPmB

Nenhuma informação adicional disponível

12.6. Propriedades desreguladoras do sistema endócrino

Nenhuma informação adicional disponível

12.7. Outros efeitos adversos

Nenhuma informação adicional disponível

SEÇÃO 13: Considerações sobre destinação final

13.1. Métodos de tratamento de resíduos

Legislação regional (resíduos)	: O despejo deve ser feita de acordo com regulamentos oficiais.
Métodos de tratamento de resíduos	: Dispose of contents/container in accordance with licensed collector's sorting instructions.
Recomendações de despejo de águas residuais	: O despejo deve ser feita de acordo com regulamentos oficiais.
Recomendações de disposição de produtos/embalagens	: Descarte o conteúdo/recipiente em ponto de coleta de resíduos especiais ou perigosos de acordo com regulamentação local, regional, nacional e/ou internacional. O despejo deve ser feita de acordo com regulamentos oficiais.
Informações adicionais	: Do not re-use empty containers.

SEÇÃO 14: Informações sobre transporte

Em conformidade com ADR / IMDG / IATA / ADN / RID

14.1. Número ONU ou número de ID

Nº ONU (ADR)	: UN 1897
Nº ONU (IMDG)	: UN 1897
Nº ONU (IATA)	: UN 1897
Nº ONU (ADN)	: UN 1897
Nº ONU (RID)	: UN 1897

14.2. Nome apropriado para embarque ONU

Nome apropriado para embarque (ADR)	: TETRACLOROETILENO
Nome apropriado para embarque (IMDG)	: TETRACHLOROETHYLENE
Nome apropriado para embarque (IATA)	: Tetrachloroethylene
Nome apropriado para embarque (ADN)	: TETRACLOROETILENO
Nome apropriado para embarque (RID)	: TETRACLOROETILENO
Descrição do documento de transporte (ADR) (ADR)	: UN 1897 TETRACLOROETILENO, 6.1, III, (E), PERIGOSO PARA O MEIO AMBIENTE
Descrição do documento de transporte (IMDG)	: UN 1897 TETRACHLOROETHYLENE, 6.1, III, MARINE POLLUTANT/ENVIRONMENTALLY HAZARDOUS
Descrição do documento de transporte (IATA)	: UN 1897 Tetrachloroethylene, 6.1, III, ENVIRONMENTALLY HAZARDOUS
Descrição do documento de transporte (ADN)	: UN 1897 TETRACLOROETILENO, 6.1, III, PERIGOSO PARA O MEIO AMBIENTE
Descrição do documento de transporte (RID)	: UN 1897 TETRACLOROETILENO, 6.1, III, PERIGOSO PARA O MEIO AMBIENTE

14.3. Classes de perigo para o transporte

ADR

Classes de risco de transporte (ADR)	: 6.1
Rótulos de perigo (ADR)	: 6.1

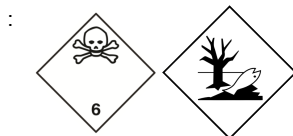

IMDG

Classes de risco de transporte (IMDG)	: 6.1
---------------------------------------	-------

TETRACHLOROETHYLENE AR

Ficha de Informações de Segurança de Produtos Químicos

de acordo com o Regulamento REACH (Regulamento (CE) n.º 1907/2006) alterado pelo Regulamento (CE) 2020/878

Rótulos de perigo (IMDG)	: 6.1
:	:
	

IATA

Classes de risco de transporte (IATA)	: 6.1
Rótulos de perigo (IATA)	: 6.1
:	:
	

ADN

Classes de risco de transporte (ADN)	: 6.1
Rótulos de perigo (ADN)	: 6.1
:	:
	

RID

Classes de risco de transporte (RID)	: 6.1
Rótulos de perigo (RID)	: 6.1
:	:
	

14.4. Grupo de embalagem

Grupo de embalagem (ADR)	: III
Grupo de embalagem (IMDG)	: III
Grupo de embalagem (IATA)	: III
Grupo de embalagem (ADN)	: III
Grupo de embalagem (RID)	: III

14.5. Perigos para o meio ambiente

Perigoso para o meio ambiente	: Sim
Poluente marinho	: Sim
EmS-No. (Fogo)	: F-A
EmS-No. (Derramamento)	: S-A
Outras informações	: Nenhuma informação adicional disponível

14.6. Precauções específicas para o usuário

Transporte terrestre

Código de classificação (ADR)	: T1
Quantidades limitadas (ADR)	: 5I
Quantidades isentas (ADR)	: E1
Instruções para embalagens (ADR)	: P001, IBC03, LP01, R001
Disposições relativas à embalagem mista (ADR)	: MP19
Instruções para tanques portáteis e containers para graneis (ADR)	: T4
Disposições especiais para tanques portáteis e containers para graneis (ADR)	: TP1
Código de tanque (ADR)	: L4BH
Disposições especiais para tanques (ADR)	: TU15, TE19
Veículo para transporte de tanque	: AT
Categoria de transporte (ADR)	: 2

TETRACHLOROETHYLENE AR

Ficha de Informações de Segurança de Produtos Químicos

de acordo com o Regulamento REACH (Regulamento (CE) n.º 1907/2006) alterado pelo Regulamento (CE) 2020/878

Disposições especiais relativas ao transporte - Embalagens (ADR)	: V12
Disposições especiais relativas ao transporte - Carga, descarga e manuseio (ADR)	: CV13, CV28
Disposições especiais relativas ao transporte - Operação (ADR)	: S9
Número de identificação do perigo (nº Kemler)	: 60
Painéis cor de laranja	:

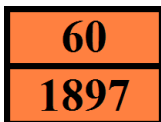

Código de restrição de túnel (ADR)	: E
Código EAC	: 2Z

Transporte marítimo

Quantidades limitadas (IMDG)	: 5 L
Quantidades isentas (IMDG)	: E1
Packing instructions (IMDG)	: P001, LP01
IBC packing instructions (IMDG)	: IBC03
Tank instructions (IMDG)	: T4
Tank special provisions (IMDG)	: TP1
Categoria de estiva (IMDG)	: A
Estiva e manuseio (IMDG)	: SW2
Segregação (IMDG)	: SGG10
Properties and observations (IMDG)	: Colourless liquid with an ethereal odour. When involved in a fire, evolves extremely toxic fumes (phosgene). Toxic if swallowed, by skin contact or by inhalation.
MFAG-Nº	: 160

Transporte aéreo

Quantidades isentas PCA (IATA)	: E1
Quantidades limitadas PCA (IATA)	: Y642
Quantidade máxima líquida por quantidade limitada PCA (IATA)	: 2L
Instruções de embalagem PCA (IATA)	: 655
Quantidade máxima líquida PCA (IATA)	: 60L
Instruções de embalagem CAO (IATA)	: 663
Quantidade máxima líquida CAO (IATA)	: 220L
Código do ERG (IATA)	: 6L

Transporte por via fluvial

Código de classificação (ADN)	: T1
Disposições especiais (ADN)	: 802
Quantidades limitadas (ADN)	: 5 L
Quantidades isentas (ADN)	: E1
Transporte permitido (ADN)	: T
Equipamento exigido (ADN)	: PP, EP, TOX, A
Ventilação (ADN)	: VE02
Número de cones/luzes azuis (ADN)	: 0

Transporte ferroviário

Código de classificação (RID)	: T1
Quantidades limitadas (RID)	: 5L
Quantidades isentas (RID)	: E1
Instruções de embalagem (RID)	: P001, IBC03, LP01, R001
Disposições relativas à embalagem mista (RID)	: MP19
Instruções para tanques portáteis e containers para granéis (RID)	: T4
Disposições especiais para tanques portáteis e containers para granéis (RID)	: TP1
Códigos de tanques para os tanques RID (RID)	: L4BH
Disposições especiais para as cisternas RID (RID)	: TU15
Categoria de transporte (RID)	: 2

TETRACHLOROETHYLENE AR

Ficha de Informações de Segurança de Produtos Químicos

de acordo com o Regulamento REACH (Regulamento (CE) n.º 1907/2006) alterado pelo Regulamento (CE) 2020/878

Disposições especiais relativas ao transporte - : W12
Embalagens (RID)
Disposições especiais relativas ao transporte - : CW13, CW28, CW31
Carga, descarga e manuseio (RID)
Colis express (Encomendas expresso) (RID) : CE8
Número de identificação do perigo (RID) : 60

14.7. Transporte marítimo a granel em conformidade com os instrumentos da OMI

Não aplicável

SEÇÃO 15: Informações sobre regulamentações

15.1. Normas de segurança, saúde e meio ambiente específicas para a substância ou mistura

Regulamentações da UE

Anexo XVII do REACH (Lista de restrições)

Lista de restrições da UE (Anexo XVII do Regulamento REACH)	
Código de referência	Aplicável em
3(b)	TETRACHLOROETHYLENE AR
3(c)	TETRACHLOROETHYLENE AR

Anexo XIV do REACH (Lista de autorização)

Não enumerada(s) no anexo XIV do REACH (Lista de autorização)

Lista de substâncias candidatas (SVHC) do REACH

Não enumerada(s) na lista de substâncias candidata(s) do REACH

Regulamento PIC (Consentimento Prévio Informado)

Não enumerada(s) na lista PIC (Regulamento (UE) n.º 649/2012)

Regulamento POP (Poluentes Orgânicos Persistentes)

Não enumerada(s) na lista POP (Regulamento (UE) n.º 2019/1021)

Ozone Regulation (2024/590)

Not listed on the Ozone Depletion list (Regulation EU 2024/590)

Regulamento Dupla Utilização (428/2009)

Not listed on the COUNCIL REGULATION (EC) of dual-use items.

Regulamento relativo aos precursores explosivos (UE 2019/1148)

Não contém substância(s) enumerada(s) na lista de precursores de explosivos (Regulamento (UE) 2019/1148 sobre a comercialização e utilização de precursores de explosivos)

Regulamento relativo aos precursores de drogas (CE n.º 273/2004)

Não contém substância(s) enumerada(s) na lista de precursores de drogas (Regulamento (CE) n.º 273/2004 do Parlamento Europeu e do Conselho relativo aos precursores de drogas)

Regulamentos Nacionais

França

Doenças profissionais	
Código	Descrição
RG 12	
RG 84	

Alemanha

VOC ordinance (ChemVOCFarbV) :

TETRACHLOROETHYLENE AR

Ficha de Informações de Segurança de Produtos Químicos

de acordo com o Regulamento REACH (Regulamento (CE) n.º 1907/2006) alterado pelo Regulamento (CE) 2020/878

Classe de perigo de água (WGK) : WGK 3, Muito perigoso para a água (Classification according to AwSV).
Decreto sobre Incidentes Perigosos (12. BImSchV) : Não está sujeito ao Decreto sobre Incidentes Perigosos (12. BImSchV)

Holanda

SZW-lijst van kankerverwekkende stoffen : A substância não é listada
SZW-lijst van mutagene stoffen : A substância não é listada
SZW-lijst van reprotoxische stoffen – Borstvoeding : A substância não é listada
SZW-lijst van reprotoxische stoffen – : A substância não é listada
Vruchtbaarheid
SZW-lijst van reprotoxische stoffen – Ontwikkeling : TETRACHLOROETHYLENE é referido

Dinamarca

Regulamentos nacionais dinamarqueses : Jovens com idade inferior a 18 anos não estão autorizados a usar o produto
As mulheres grávidas/lactantes que trabalhem com o produto não devem estar em contato direto com o mesmo

15.2. Avaliação de segurança química

Não há avaliação de segurança química realizada

SEÇÃO 16: Outras informações

Abreviaturas e acrônimos:	
ACGIH	American Conference of Government Industrial Hygienists
ADN	European Agreement concerning the International Carriage of Dangerous Goods by Inland Waterways
ADR	European Agreement concerning the International Carriage of Dangerous Goods by Road
ETA	Acute Toxicity Estimate
BCF	Bioconcentration factor
VLB (valor-limite biológico)	Valor-limite biológico
BOD	Biochemical oxygen demand (BOD)
nº CAS	Número CAS
CLP	Classification Labelling Packaging Regulation; Regulation (EC) No 1272/2008
COD	Demanda química de oxigênio (DQO)
CSA	Avaliação de segurança química
DMEL	Derived Minimal Effect level
DNEL	Nível Derivado de Exposição Sem Efeito
nº EC	Número CE
CE50	Median effective concentration
DE	Endocrine disruptor
EN	Norma Européia
CER	European waste catalogue
IARC	International Agency for Research on Cancer
IATA	International Air Transport Association
IMDG	International Maritime Dangerous Goods
CL50	Median lethal concentration
DL50	Median lethal dose
LOAEL	Lowest Observed Adverse Effect Level

TETRACHLOROETHYLENE AR

Ficha de Informações de Segurança de Produtos Químicos

de acordo com o Regulamento REACH (Regulamento (CE) n.º 1907/2006) alterado pelo Regulamento (CE) 2020/878

Abreviaturas e acrónimos:	
Log Kow	Partition coefficient n-octanol/water (Log Kow)
Log Pow	Partition coefficient n-octanol/water (Log Pow)
MAK concentração máxima admissível	maximum workplace concentration
NOAEC	No-Observed Adverse Effect Concentration
NOAEL	No-Observed Adverse Effect Level
NOEC	No-Observed Effect Concentration
N.O.S.	Not Otherwise Specified
OECD	Organisation for Economic Co-operation and Development
OEL	Límite de exposição ocupacional
OSHA	Occupational Safety & Health Administration
PBT	Persistent Bioaccumulative Toxic
PNEC	Previsão de Concentração Sem Efeitos
EPI	Equipamentos de proteção individual
RID	Regulations concerning the International Carriage of Dangerous Goods by Rail
SDS	Ficha de Informações de Segurança de Produtos Químicos
STP	Sewage treatment plant
TF	Função técnica
DTO	Theoretical oxygen demand (ThOD)
TLM	Median Tolerance Limit
TWA	Time Weighted Average
COV	Volatile Organic Compounds
mPmB	Very Persistent and Very Bioaccumulative
UFI	Unique Formula Identifier

Texto integral das frases H e EUH:	
Aquatic Chronic 2	Perigoso para o ambiente aquático – perigo crónico, categoria 2
Carc. 2	Carcinogenicidade, categoria 2
Skin Irrit. 2	Corrosão/irritação cutânea, categoria 2
H315	Provoca irritação cutânea.
H351	Suspeito de provocar cancro.
H411	Tóxico para os organismos aquáticos com efeitos duradouros.

Safety Data Sheet (SDS), UE

Esta informação está baseada em nosso conhecimento atual e pretende descrever o produto tendo unicamente em vista os requisitos de saúde, segurança e meio ambiente. Não deve, portanto, ser interpretada como garantia de qualquer propriedade específica do produto.