

n° CAS: 9005-64-5 MSDS

MATERIAL SAFETY DATA SHEET (MSDS)

SEÇÃO 1: Identificação da substância/mistura e da empresa

1.1. Identificação do produto

Forma do produto : Substância

:

Número EC : 500-018-3

n° CAS : 9005-64-5

Código do produto : 06417

Estrutura química

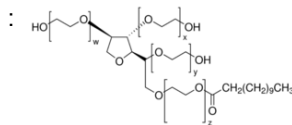

Sinônimos : Polyoxyethylenesorbitan monolaurate / Polyethylene glycol sorbitan monolaurate

1.2. Usos recomendados da substância ou mistura e usos não recomendados

1.2.1. Usos relevantes identificados

Uso da substância/mistura : Laboratory chemicals, Manufacture of substances

1.2.2. Usos desaconselhados

Nenhuma informação adicional disponível

1.3. Identificação do fornecedor da ficha de informações de segurança

LOBA CHEMIE PVT.LTD.
107 Wode House Road, Jehangir Villa, Colaba
400005 Mumbai - INDIA
T +91 22 6663 6663 - F +91 22 6663 6699
info@lobachemie.com - www.lobachemie.com

1.4. Número do telefone de emergência

Número de emergência : + 91 22 6663 6663 (9:00am - 6:00 pm)

SEÇÃO 2: Identificação de perigos

2.1. Classificação da substância ou mistura

Classificação de acordo com o Regulamento (CE) N° 1272/2008 [CLP]

Não classificado

Classificação de acordo com a Diretiva 67/548/CEE [DSD] ou 1999/45/CE [DPD]

Não classificado

TWEEN-20 Extra Pure

Ficha de Informações de Segurança de Produtos Químicos

Efeitos adversos físico-químicos prejudiciais para a saúde humana e para os efeitos ambientais

Nenhuma informação adicional disponível

2.2. Elementos apropriados de rotulagem

Rotulagem de acordo com o Regulamento (CE) N° 1272/2008 [CLP]

Rotulagem não aplicável

2.3. Outros perigos

Nenhuma informação adicional disponível

SEÇÃO 3: Composição e informações sobre os ingredientes

3.1. Substâncias

Nome	: TWEEN-20 Extra Pure
n° CAS	: 9005-64-5
Número EC	: 500-018-3

Texto integral das frases R e H : ver a Seção 16

3.2. Misturas

Não aplicável

SEÇÃO 4: Medidas de primeiros socorros

4.1. Descrição das medidas de primeiros socorros

Medidas de primeiros-socorros após inalação	: Remova a pessoa para local ventilado e a mantenha em repouso numa posição que não dificulte a respiração. Give oxygen or artificial respiration if necessary. If you feel unwell, seek medical advice.
Medidas de primeiros-socorros após contato com a pele	: Lavar suavemente com sabão e bastante água. Em caso de irritação cutânea: Consulte um médico.
Medidas de primeiros-socorros após contato com os olhos	: No caso de uso de lentes de contato, remova-as, se for fácil. Continue enxaguando. Enxague cuidadosamente com água durante vários minutos. Caso a irritação ocular persista: consulte um médico.
Medidas de primeiros-socorros após ingestão	: Rinse mouth out with water. If you feel unwell, seek medical advice.

4.2. Sintomas e efeitos mais importantes, agudos ou tardios

Nenhuma informação adicional disponível

4.3. Indicações sobre cuidados médicos urgentes e tratamentos especiais necessários

Treat symptomatically.

SEÇÃO 5: Medidas de combate a incêndio

5.1. Meios de extinção

Meios de extinção adequados	: pó químico seco, espuma resistente ao álcool, dióxido de carbono (CO ₂).
Meios de extinção inadequados	: Do not use a heavy water stream.

TWEEN-20 Extra Pure

Ficha de Informações de Segurança de Produtos Químicos

5.2. Perigos específicos decorrentes da substância ou mistura

Nenhuma informação adicional disponível

5.3. Recomendações para a equipe de combate a incêndio

Proteção durante o combate a incêndios : Do not attempt to take action without suitable protective equipment.

SEÇÃO 6: Medidas de controle para derramamento ou vazamento

6.1. Precauções individuais, equipamento de proteção e procedimentos de emergência

6.1.1. Para não-socorristas

Procedimentos de emergência : Evacuate unnecessary personnel.

6.1.2. Para socorristas

Equipamento de proteção : Use o equipamento de proteção individual conforme for necessário.

Procedimentos de emergência : Stop release.

6.2. Precauções ambientais

Evite a liberação para o meio ambiente.

6.3. Métodos e materiais de contenção e limpeza

Métodos de limpeza : Recolha o material derramado. On land, sweep or shovel into suitable containers. Soak up spills with inert solids, such as clay or diatomaceous earth as soon as possible.

6.4. Referência a outras seções

Nenhuma informação adicional disponível

SEÇÃO 7: Manuseio e armazenamento

7.1. Precauções para manuseio seguro

Precauções para manuseio seguro : Evite o contato com os olhos, a pele ou a roupa.

Medidas de higiene : Wash hands and other exposed areas with mild soap and water before eating, drinking or smoking and when leaving work.

7.2. Condições para armazenamento seguro, incluindo incompatibilidades

Condições de armazenamento : Store in original container. Mantenha o recipiente hermeticamente fechado. Armazene em local seco. Proteja da umidade.

7.3. Utilização(ões) final(is) específica(s)

Nenhuma informação adicional disponível

SEÇÃO 8: Controle da exposição/Proteção individual

8.1. Parâmetros de controle

Nenhuma informação adicional disponível

TWEEN-20 Extra Pure

Ficha de Informações de Segurança de Produtos Químicos

8.2. Controles de exposição

Proteção para as mãos	: luvas de proteção
Proteção para os olhos	: Chemical goggles or safety glasses
Proteção para a pele e o corpo	: Usar roupas de proteção adequada
Proteção respiratória	: Use equipamento de proteção respiratória

SEÇÃO 9: Propriedades físico-químicas

9.1. Informações sobre propriedades físico-químicas básicas

Estado físico	: Líquido
Cor	: Golden yellow.
Odor	: Não há dados disponíveis
Limiar de odor	: Não há dados disponíveis
pH	: 7
Taxa de evaporação relativa (acetato de butila = 1)	: Não há dados disponíveis
Ponto de fusão	: Não há dados disponíveis
Ponto de solidificação	: Não há dados disponíveis
Ponto de ebulição	: 100 °C
Ponto de fulgor	: 110 °C
Temperatura de auto-ignição	: Não há dados disponíveis
Temperatura de decomposição	: Não há dados disponíveis
Inflamabilidade (sólido/gás)	: Não há dados disponíveis
Pressão de vapor	: < 1.33 hPa at 20 °C
Densidade relativa do vapor a 20°C	: Não há dados disponíveis
Densidade relativa	: Não há dados disponíveis
Densidade	: 1.095 g/cm ³
Solubilidade	: Água: Soluble in water
Log Pow	: Não há dados disponíveis
Viscosidade, cinemática	: Não há dados disponíveis
Viscosidade, dinâmica	: Não há dados disponíveis
Propriedades explosivas	: Não há dados disponíveis
Propriedades oxidantes	: Não há dados disponíveis
Limites de explosão	: Não há dados disponíveis

9.2. Outras informações

Nenhuma informação adicional disponível

SEÇÃO 10: Estabilidade e reatividade

10.1. Reatividade

Nenhuma informação adicional disponível

TWEEN-20 Extra Pure

Ficha de Informações de Segurança de Produtos Químicos

10.2. Estabilidade química

Stable under normal conditions.

10.3. Possibilidade de reações perigosas

Nenhuma informação adicional disponível

10.4. Condições a evitar

Luz solar direta. Open flame. Overheating. Calor.

10.5. Materiais incompatíveis

Nenhuma informação adicional disponível

10.6. Produtos perigosos da decomposição

Nenhuma informação adicional disponível

SEÇÃO 11: Informações toxicológicas

11.1. Informações sobre os efeitos toxicológicos

Toxicidade aguda : Não classificado

Corrosão/irritação à pele : Não classificado
pH: 7

Lesões oculares graves/irritação ocular : Não classificado
pH: 7

Sensibilização respiratória ou à pele : Não classificado

Mutagenicidade em células germinativas : Não classificado

Carcinogenicidade : Não classificado

Toxicidade à reprodução : Não classificado

Toxicidade para órgãos-alvo específicos -
Exposição única : Não classificado

Toxicidade para órgãos-alvo específicos -
Exposição repetida : Não classificado

Perigo por aspiração : Não classificado

SEÇÃO 12: Informações ecológicas

12.1. Toxicidade

Nenhuma informação adicional disponível

12.2. Persistência e degradabilidade

Nenhuma informação adicional disponível

TWEEN-20 Extra Pure

Ficha de Informações de Segurança de Produtos Químicos

12.3. Potencial bioacumulativo

Nenhuma informação adicional disponível

12.4. Mobilidade no solo

Nenhuma informação adicional disponível

12.5. Resultados da avaliação PBT e mPmB

Nenhuma informação adicional disponível

12.6. Outros efeitos adversos

Nenhuma informação adicional disponível

SEÇÃO 13: Considerações sobre destinação final

13.1. Métodos de tratamento de resíduos

Nenhuma informação adicional disponível

SEÇÃO 14: Informações sobre transporte

De acordo com as exigências de ADR / RID / IMDG / IATA / ADN

14.1. Número ONU

Nº ONU (ADR)	: Não aplicável
Nº ONU (IMDG)	: Não aplicável
Nº ONU (IATA)	: Não aplicável
Nº ONU (ADN)	: Não aplicável
Nº ONU (RID)	: Não aplicável

14.2. Nome apropriado para embarque ONU

Nome Apropriado de Transporte (ADR)	: Não aplicável
Proper Shipping Name (IMDG)	: Não aplicável
Nome Apropriado de Transporte (IATA)	: Não aplicável
Nome Apropriado de Transporte (ADN)	: Não aplicável
Nome Apropriado de Transporte (RID)	: Não aplicável

14.3. Classes de perigo para o transporte

ADR

Classes de risco de transporte (ADR) : Não aplicável

IMDG

Classes de risco de transporte (IMDG) : Não aplicável

IATA

Classes de risco de transporte (IATA) : Não aplicável

ADN

Classes de risco de transporte (ADN) : Não aplicável

RID

Classes de risco de transporte (RID) : Não aplicável

TWEEN-20 Extra Pure

Ficha de Informações de Segurança de Produtos Químicos

14.4. Grupo de embalagem

Grupo de embalagem (ADR)	: Não aplicável
Grupo de embalagem (IMDG)	: Não aplicável
Grupo de embalagem (IATA)	: Não aplicável
Grupo de embalagem (ADN)	: Não aplicável
Grupo de embalagem (RID)	: Não aplicável

14.5. Perigos para o meio ambiente

Perigoso para o ambiente	: Não
Poluente marinho	: Não
Outras informações	: Nenhuma informação adicional disponível

14.6. Precauções específicas para o usuário

- Transporte terrestre

Não há dados disponíveis

- Transporte marítimo

Não há dados disponíveis

- Transporte aéreo

Não há dados disponíveis

- Transporte por via fluvial

Não há dados disponíveis

- Transporte ferroviário

Não há dados disponíveis

14.7. Transporte em massa de acordo com o Anexo II da Convenção MARPOL 73/78 e o Código IBC

Não aplicável

SEÇÃO 15: Informações sobre regulamentações

15.1. Normas de segurança, saúde e meio ambiente específicas para a substância ou mistura

15.1.1. Regulamentações da UE

No REACH Annex XVII restrictions

TWEEN-20 Extra Pure is not on the REACH Candidate List

TWEEN-20 Extra Pure is not on the REACH Annex XIV List

15.1.2. Regulamentos Nacionais

Alemanha

AwSV/VwVwS Annex reference : Classe de perigo de água (WGK) 1, ligeiramente perigosos para a água (Classification according to VwVwS, Annex 2; No WGK 1833)

12th Ordinance Implementing the Federal Immission Control Act - 12.BImSchV : Não sujeito ao 12.º BImSchV (Regulamento sobre os Acidentes Graves)

TWEEN-20 Extra Pure

Ficha de Informações de Segurança de Produtos Químicos

15.2. Avaliação de segurança química

Nenhuma informação adicional disponível

SEÇÃO 16: Outras informações

Esta informação está baseada em nosso conhecimento atual e pretende descrever o produto tendo unicamente em vista os requisitos de saúde, segurança e meio ambiente. Não deve, portanto, ser interpretada como garantia de qualquer propriedade específica do produto.