

KISIM 1: Maddenin/karışımın ve şirketin/dağıtıcının kimliği

1.1. Madde /Karışımın kimliği

| | |
|-----------------|-------------------------------|
| Ürün formu | : Madde |
| Ticari adı | : CINNAMYL ALCOHOL EXTRA PURE |
| EC No | : 203-212-3 |
| CAS No | : 104-54-1 |
| Ürün kodu | : 02855 |
| Formülü | : C9H10O |
| Kimyasal yapısı | : |

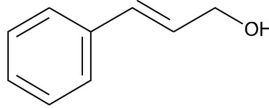

| | |
|------------|--|
| Eşanlamlar | : 3-Phenyl-2-propen-1-ol;3-Phenylallyl alcohol |
|------------|--|

1.2. Madde veya karışımın belirlenmiş kullanımları ve tavsiye edilmeyen kullanımları

1.2.1. Tanımlanmış uygun kullanımlar

| | |
|--|---|
| Endüstriyel/profesyonel kullanım özellikleri | : Sanayi. Sadece profesyonel kullanım içindir. |
| Maddenin/karışımın kullanımı | : Laboratuvar kimyasal maddeleri Madde imalatı |

1.2.2. Tavsiye edilmeyen kullanımlar

Tamamlayıcı bilgi yok

1.3. Güvenlik bilgi formu tedarikçisinin bilgileri

LOBA CHEMIE PVT.LTD.
107 Wode House Road, Jehangir Villa, Colaba
400005 Mumbai
INDIA
T +91 22 6663 6663 - F +91 22 6663 6699
info@lobachemie.com - www.lobachemie.com

1.4. Acil durum telefon numarası

Acil durum numarası : + 91 22 6663 6663 (9:00am - 6:00 pm)

KISIM 2: Zararlılık tanımlanması

2.1. Madde ve karışımın sınıflandırılması

1272/2008 [CLP] AB yönetmeliği uyarınca sınıflandırma

| | |
|---|------|
| Akut toksisite (ağız yolu), Zararlılık Kategorisi 4 | H302 |
| Cilt aşınması/tahrişi, Zararlılık Kategorisi 2 | H315 |
| Ciddi göz hasarı/göz tahrişi, Zararlılık Kategorisi 2 | H319 |
| Cilt hassaslaştırma, Zararlılık Kategorisi 1 | H317 |
| H ve EUH ifadeleri tam metni: bkz. bölüm 16 | |

Zararlı fizikokimyasal etkiler ve insan sağlığı ile çevre üzerindeki olumsuz etkileri

Yutulması halinde zararlıdır. Cilt tahrişine yol açar. Alerjik cilt reaksiyonlarına yol açar. Ciddi göz tahrişine yol açar.

CINNAMYL ALCOHOL EXTRA PURE

Güvenlik Bilgi Formu

2015/830 sayılı AB değişiklik düzenlemesi ile birlikte, 1907/2006 sayılı AB Düzenlemesine (REACH) uygundur

2.2. Etiket unsurları

1272/2008 (CLP) sayılı AB yönetmeliğine göre etiketleme

Zararlılık işareti (CLP) :



GHS07

Uyarı kelimesi (CLP) :

Dikkat

Zararlılık İfadeleri (CLP) :

H302 - Yutulması halinde zararlıdır.

H315 - Cilt tahrişine yol açar.

H317 - Alerjik cilt reaksiyonlarına yol açabilir.

H319 - Ciddi göz tahrişine yol açar.

Önlem İfadeleri (CLP) :

P261 - Tozunu, Dumanını, Gazını, Sisini, Spreyini, Buharını solumaktan kaçınınız.

P264 - Elleçlemeden sonra elleri, kolları ve yüzü iyice yıkayınız.

P270 - Bu ürünü kullanırken hiçbir şey yemeyiniz, içmeyiniz veya sigara içmeyiniz.

P280 - koruyucu kıyafet, göz koruyucu, yüz koruyucu, koruyucu eldiven kullanınız.

P301+P312 - YUTULDUĞUNDA: Kendinizi iyi hissetmezseniz ZEHİR MERKEZİNİ veya doktoru arayınız.

P302+P352 - DERİ İLE TEMAS HALİNDE İSE: Bol sabun ve su ile yıkayınız.

P305+P351+P338 - GÖZ İLE TEMASI HALİNDE: Su ile birkaç dakika dikkatlice durulayınız.

Takılı ve yapması kolaysa, kontak lensleri çıkartınız. Durulamaya devam ediniz.

2.3. Diğer zararlar

Tamamlayıcı bilgi yok

KISIM 3: Bileşimi/İçindekiler hakkında bilgi

3.1. Maddeler

Madde türü :

Tek bileşenli

| Adı | Madde /Karışımın kimliği | % |
|------------------|--------------------------------------|-----|
| CINNAMYL ALCOHOL | CAS No: 104-54-1 EC No: 203-212-3 | 100 |

3.2. Karışımlar

Uygulanmaz

KISIM 4: İlk yardım önlemleri

4.1. İlk yardım önlemlerinin açıklaması

Genel ilkyardım müdahaleleri :

Kendinizi iyi hissetmezseniz, zehir merkezini veya doktoru/hekimi arayınız.

Solunması halinde ilkyardım müdahaleleri :

Kişiyi temiz havaya çıkartınız ve rahat nefes almasını sağlayınız. Temiz havanın solunduğundan emin olunuz. Kurbanın dinlenmesini sağlayınız.

Deriyle temas etmesi halinde ilkyardım müdahaleleri :

Bol sabun ve su ile yıkayınız. Hemen tıbbi tavsiye/müdahale alın. Wash skin with plenty of water. Kirlenmiş giysilerinizi çıkarınız. Ciltte tahriş veya kaşıntı söz konusu ise: Tıbbi yardım/müdahale alın.

Gözle temas etmesi halinde ilkyardım müdahaleleri :

Bol su ile derhal durulayınız. Su ile birkaç dakika dikkatlice durulayınız. Kontakt lens, varsa ve çıkarması kolaysa, çıkarınız. Sürekli durulayınız. Göz tahrişi kalıcı ise: Tıbbi yardım/bakım alın.

Yutulması halinde ilkyardım müdahaleleri :

Ağızı çalkalayınız. Do not induce vomiting. Kendinizi iyi hissetmezseniz, zehir merkezini veya doktoru/hekimi arayınız.

4.2. Akut ve sonradan görülen önemli belirtiler ve etkiler

Deriyle temas etmesi halinde semptomlar/etkiler :

Cilt tahrişine yol açar. Tahriş edici. Alerjik cilt reaksiyonlarına yol açar.

Gözle teması takiben semptomlar/etkiler :

Gözde tahrişe neden olabilir. Eye irritation.

Yutmayı takiben semptomlar/etkiler :

Yutulması halinde zararlıdır.

CINNMYL ALCOHOL EXTRA PURE

Güvenlik Bilgi Formu

2015/830 sayılı AB değişiklik düzenlemesi ile birlikte, 1907/2006 sayılı AB Düzenlemesine (REACH) uygundur

4.3. Tıbbi müdahale ve özel tedavi gereği için ilk işaretler

Semptomatik olarak muamele edin.

KISIM 5: Yangınla mücadele önlemleri

5.1. Yangın söndürücüler

Uygun söndürme maddeleri : Karbondiyoksit. Dry powder. Köpük. Water spray.
Uygun olmayan söndürücü maddeler : Ağır su buharı kullanmayın.

5.2. Madde veya karışımdan kaynaklanan özel zararlar

Yangın halinde, zararlı bozunma ürünleri : Toxic fumes may be released.

5.3. Yangın söndürme ekipleri için tavsiyeler

Yangın anında korunma : Solunum sistemi koruyucuları dahil uygun koruyucu ekipmanı kullanmadan yangın alanına girmeyin. Do not attempt to take action without suitable protective equipment. Bağımsız solunum aparatı. Complete protective clothing.

KISIM 6: Kaza sonucu yayılmaya karşı önlemler

6.1. Kişisel önlemler, koruyucu donanım ve acil durum prosedürleri

6.1.1. Acil durum personeli olmayanlar için

Acil durum planları : Ventilate spillage area. Gereksiz personeli çıkartın. Cilt ve gözlerle temasından kaçının. toz, duman, gaz, sis, sprey, buharlar solumaktan kaçının.

6.1.2. Acil durumda müdahale eden kişiler için

Koruyucu donanım : Do not attempt to take action without suitable protective equipment. Kişisel koruyucu ekipman kullanın. Daha fazla bilgi için bakınız bölüm 8: "Maruziyet kontrolleri/kişisel korunma".

Acil durum planları : Alanı havalandırın.

6.2. Çevresel önlemler

Çevreye verilmesinden kaçının.

6.3. Muhafaza etme ve temizleme için yöntemler ve materyaller

Temizlik işlemleri : Mechanically recover the product. Kil veya kizelgur gibi atıl katılar ile en kısa sürede suya batırın. Karada uygun konteynerlere süpürün veya kürek kullanarak taşıyın.
Diğer bilgiler : Dispose of materials or solid residues at an authorized site.

6.4. Diğer bölümlere atıflar

For further information refer to section 13.

KISIM 7: Elleçleme ve depolama

7.1. Güvenli elleçleme için önlemler

Güvenli elleçleme için önlemler : Ensure good ventilation of the work station. Cilt ve gözlerle temasından kaçının. Do not breathe vapours. Buhar oluşumunu önlemek için proses alanında iyi havalandırma yapılmasını sağlayın: Kişisel koruyucu ekipman kullanın. toz, duman, gaz, sis, sprey, buharlar solumaktan kaçının.
Hijyen ölçütleri : Herhangi birşey yemeden, içmeden ve işten ayrılmadan önce orta derecede sabun ve su kullanarak ellerinizi ve vücudunuzun maruz kalan diğer uzuvlarını yıkayın. Kirlenmiş giysilerinizi yeniden kullanmadan önce yıkayın. Kirlenmiş kıyafetleri işyeri dışına çıkarmayın. Bu ürünü kullanırken hiçbir şey yemeyin, içmeyiniz veya sigara içmeyin. Always wash hands after handling the product.

CINNAMYL ALCOHOL EXTRA PURE

Güvenlik Bilgi Formu

2015/830 sayılı AB değişiklik düzenlemesi ile birlikte, 1907/2006 sayılı AB Düzenlemesine (REACH) uygundur

7.2. Uyuşmazlıkları da içeren güvenli depolama için koşullar

Saklama koşulları : İyi havalandırılmış bir alanda depolayınız. Kabı sıkıca kapalı tutun. İyi havalandırılan yerde depolayın. Soğuk tutun.

7.3. Belirli son kullanımlar

Tamamlayıcı bilgi yok

KISIM 8: Maruz kalma kontrolleri/kişisel korunma

8.1. Kontrol parametreleri

8.1.1 Ulusal mesleki maruz kalma ve biyolojik sınır değerleri

Tamamlayıcı bilgi yok

8.1.2. Önerilen izleme prosedürleri

Tamamlayıcı bilgi yok

8.1.3. Oluşan hava kirleticiler

Tamamlayıcı bilgi yok

8.1.4. DNEL ve PNEC

Tamamlayıcı bilgi yok

8.1.5. Kontrol şeridi

Tamamlayıcı bilgi yok

8.2. Maruz kalma kontrolleri

8.2.1. Uygun mühendislik kontrolleri

Uygun mühendislik kontrolleri:

Ensure good ventilation of the work station.

8.2.2. Kişisel koruyucu donanım

Kişisel koruyucu ekipman sembolü/sembolleri:



8.2.2.1. Göz ve yüz koruması

Gözlerin koruması:

Kimyasal gözlükler veya güvenlik gözlükleri.

8.2.2.2. Skin protection

Ellerin koruması:

Protective gloves

8.2.2.3. Solunum yollarının koruması

Solunum yollarının koruması:

Uygun maske takın.

8.2.2.4. Termal zararlılıklar

Tamamlayıcı bilgi yok

8.2.3. Çevresel maruziyet kontrolleri

Çevresel maruziyet kontrolleri:

Çevreye verilmesinden kaçının.

CINNAMYL ALCOHOL EXTRA PURE

Güvenlik Bilgi Formu

2015/830 sayılı AB değişiklik düzenlemesi ile birlikte, 1907/2006 sayılı AB Düzenlemesine (REACH) uygundur

KISIM 9: Fiziksel ve kimyasal özellikler

9.1. Temel fiziksel ve kimyasal özellikler hakkında bilgi

| | |
|--|---|
| Fiziksel hali | : Katı |
| Görünüm | : Solidified mass or fragments. |
| Moleküler kütle | : 134.18 g/mol |
| Renk | : White to yellow. |
| Koku | : Floral. |
| Koku eşiği | : Mevcut veri yok |
| pH | : Mevcut veri yok |
| Bağıl buharlaşma hızı (bütil asetat=1) | : Mevcut veri yok |
| Erime noktası | : 31 – 35 °C |
| Donma noktası | : Uygulanmaz |
| Kaynama noktası | : 250 °C |
| Parlama noktası | : 126 °C |
| Kendiliğinden tutuşma sıcaklığı | : Uygulanmaz |
| Ayrışma sıcaklığı | : Mevcut veri yok |
| Alevlenirlik (katı, gaz) | : Alevlenmez |
| Buhar basıncı | : < 0.01 hPa at 25°C |
| 20 °C'de bağıl buhar yoğunluğu | : Mevcut veri yok |
| Bağıl yoğunluk | : Mevcut veri yok |
| Yoğunluk | : 1.044 g/cm³ at 25°C |
| Çözünürlük | : Su: Soluble in water Eter: Soluble |
| Dağılım katsayısı n-oktanol/su (Log Pow) | : Mevcut veri yok |
| Viskozite, kinematik | : Uygulanmaz |
| Viskozite, dinamik | : Mevcut veri yok |
| Patlayıcı özellikler | : Mevcut veri yok |
| Oksitleyici özellikler | : Mevcut veri yok |
| Patlayıcı sınırlar | : Uygulanmaz |

9.2. Diğer bilgiler

Tamamlayıcı bilgi yok

KISIM 10: Kararlılık ve tepkime

10.1. Tepkime

The product is non-reactive under normal conditions of use, storage and transport.

10.2. Kimyasal kararlılık

Normal koşullar altında kararlıdır.

10.3. Zararlı tepkime olasılığı

No dangerous reactions known under normal conditions of use.

10.4. Kaçınılması gereken durumlar

Hava ile temas. Direkt güneş ışığı. Nem.

10.5. Kaçınılması gereken maddeler

Oksitleyici madde.

10.6. Zararlı bozunma ürünleri

Under normal conditions of storage and use, hazardous decomposition products should not be produced.

CINNMYL ALCOHOL EXTRA PURE

Güvenlik Bilgi Formu

2015/830 sayılı AB değişiklik düzenlemesi ile birlikte, 1907/2006 sayılı AB Düzenlemesine (REACH) uygundur

KISIM 11: Toksikolojik bilgiler

11.1 Toksik etkiler hakkında bilgi

| | |
|---|--|
| Akut toksisite (ağız yoluyla) | : Yutulması halinde zararlıdır. |
| Akut toksisite (cilt yolu ile) | : Sınıflandırılmadı |
| Akut toksisite (solunum ile) | : Sınıflandırılmadı |
| Cilt aşınması/tahrişi | : Cilt tahrişine yol açar. |
| Ciddi göz hasarları/tahrişi | : Ciddi göz tahrişine yol açar. |
| Solunum yolları veya cilt hassaslaşması | : Alerjik cilt reaksiyonlarına yol açabilir. |
| Eşey hücre mutajenitesi | : Sınıflandırılmadı |
| Kanserojenite | : Sınıflandırılmadı |
| Üreme sistemi toksisitesi | : Sınıflandırılmadı |
| BHOT-tek maruz kalma | : Sınıflandırılmadı |
| BHOT-tekrarlı maruz kalma | : Sınıflandırılmadı |
| Aspirasyon zararı | : Sınıflandırılmadı |

CINNMYL ALCOHOL EXTRA PURE (104-54-1)

| | |
|----------------------|------------|
| Viskozite, kinematik | Uygulanmaz |
|----------------------|------------|

KISIM 12: Ekolojik bilgiler

12.1. Toksikite

| | |
|------------------------|---|
| Ekoloji - genel | : The product is not considered harmful to aquatic organisms nor to cause long-term adverse effects in the environment. |
| Akut sucul toksisite | : Sınıflandırılmadı |
| Kronik sucul toksisite | : Sınıflandırılmadı |

12.2. Kalıcılık ve bozunabilirlik

Tamamlayıcı bilgi yok

12.3. Biyobirikim potansiyeli

Tamamlayıcı bilgi yok

12.4. Toprakta hareketlilik

Tamamlayıcı bilgi yok

12.5. PBT ve vPvB değerlendirmesi sonuçları

Tamamlayıcı bilgi yok

12.6. Diğer olumsuz etkiler

Tamamlayıcı bilgi yok

KISIM 13: Berteraf etme bilgileri

13.1. Atık işleme yöntemleri

| | |
|------------------------|---|
| Atık işleme yöntemleri | : Dispose of contents/container in accordance with licensed collector's sorting instructions. |
|------------------------|---|

KISIM 14: Taşımacılık bilgileri

ADR / IMDG / IATA / ADN / RID'e uygun olarak

14.1 UN Numarası

| | |
|--------------|-----------------|
| UN No. (ADR) | : Not regulated |
|--------------|-----------------|

CINNAMYL ALCOHOL EXTRA PURE

Güvenlik Bilgi Formu

2015/830 sayılı AB değişiklik düzenlemesi ile birlikte, 1907/2006 sayılı AB Düzenlemesine (REACH) uygundur

| | |
|---------------|-----------------|
| UN no. (IMDG) | : Not regulated |
| UN no. (IATA) | : Not regulated |
| UN no. (ADN) | : Not regulated |
| UN no. (RID) | : Not regulated |

14.2. Uygun UN taşımacılık adı

| | |
|---------------------------|-----------------|
| Uygun sevkiyat adı (ADR) | : Not regulated |
| Uygun sevkiyat adı (IMDG) | : Not regulated |
| Uygun sevkiyat adı (IATA) | : Not regulated |
| Uygun sevkiyat adı (ADN) | : Not regulated |
| Uygun sevkiyat adı (RID) | : Not regulated |

14.3. Taşımacılık zararlılık sınıf(lar)ı

ADR
Taşımacılık zararlılık sınıf(lar)ı : Not regulated

IMDG
Taşımacılık zararlılık sınıf(lar)ı (IMDG) : Not regulated

IATA
Ambalajlama grubu (IATA) : Not regulated

ADN
Taşımacılık zararlılık sınıf(lar)ı (ADN) : Not regulated

RID
Taşımacılık zararlılık sınıf(lar)ı (RID) : Not regulated

14.4. Ambalajlama grubu

| | |
|--------------------------|-----------------|
| Paketleme grubu (ADR) | : Not regulated |
| Ambalajlama grubu (IMDG) | : Not regulated |
| Paketleme grubu (IATA) | : Not regulated |
| Ambalajlama grubu (ADN) | : Not regulated |
| Ambalajlama grubu (RID) | : Not regulated |

14.5. Çevresel zararlar

| | |
|--------------------|-----------------------------------|
| Çevreye zararlıdır | : Hayır |
| Denizi kirletici | : Hayır |
| Diğer bilgiler | : Mevcut ek bilgi bulunmamaktadır |

14.6. Kullanıcı için özel önlemler

Karayolu Taşımacılığı
Not regulated

Deniz taşımacılığı
Not regulated

Hava taşımacılığı
Not regulated

İç sularda gemi nakliyesi
Not regulated

Demiryolu taşımacılığı
Not regulated

14.7. MARPOL anlaşması ek II ve IBC kodu uyarınca dökme taşımacılık

Uygulanmaz

CINNAMYL ALCOHOL EXTRA PURE

Güvenlik Bilgi Formu

2015/830 sayılı AB değişiklik düzenlemesi ile birlikte, 1907/2006 sayılı AB Düzenlemesine (REACH) uygundur

KISIM 15: Mevzuat bilgileri

15.1. Madde veya karışıma özgü güvenlik, sağlık ve çevre mevzuatı

15.1.1. AB Mevzuatları

REACH Annex XVII (Restriction List)

REACH'in XVII ekine göre kısıtlama yok

REACH Annex XIV (Authorisation List)

CINNAMYL ALCOHOL EXTRA PURE REACH'in XIV ekinde listelenmemiştir

REACH Candidate List (SVHC)

CINNAMYL ALCOHOL EXTRA PURE REACH Aday listesinde değil.

PIC Regulation (Prior Informed Consent)

CINNAMYL ALCOHOL EXTRA PURE is not subject to Regulation (EU) No 649/2012 of the European Parliament and of the Council of 4 July 2012 concerning the export and import of hazardous chemicals.

POP Regulation (Persistent Organic Pollutants)

CINNAMYL ALCOHOL EXTRA PURE is not subject to Regulation (EU) No 2019/1021 of the European Parliament and of the Council of 20 June 2019 on persistent organic pollutants

Ozone Regulation (1005/2009)

CINNAMYL ALCOHOL is not subject to REGULATION (EU) No 1005/2009 OF THE EUROPEAN PARLIAMENT AND OF THE COUNCIL of 16 September 2009 on substances that deplete the ozone layer.

Explosives Precursors Regulation (2019/1148)

Patlayıcı prekürsörlerin pazarlanması ve kullanımına ilişkin 20 Haziran 2019 tarihli ve (AB) 2019/1148 sayılı Avrupa Parlamentosu ve Konsey Tüzüğüne tabi hiçbir madde içermez.

Drug Precursors Regulation (273/2004)

Narkotik ve psikoaktif maddelerin yasadışı üretiminde kullanılan belli maddelerin üretilmesi ve piyasaya sürülmesi ile ilgili 11 Şubat 2004 tarih ve 273/2004/EC sayılı Avrupa Parlamentosu ve Konseyi Yönetmeliğine tabi hiçbir madde içermez.

15.1.2. Ulusal yönetmelikler

Almanya

Su için tehlike sınıfı (WGK) : WGK 2, Suya ciddi ölçüde zararlı (Classification according to AwSV; Kimlik No 2853).
Tehlikeli Olay Yönetmeliği (12. BImSchV) : Tehlikeli Olay Yönetmeliği (12. BImSchV) kapsamına tabi değildir

Hollanda

SZW-lijst van kankerverwekkende stoffen : Madde liste içinde yer almaz
SZW-lijst van mutagene stoffen : Madde liste içinde yer almaz
SZW-lijst van reprotoxische stoffen – Borstvoeding : Madde liste içinde yer almaz
SZW-lijst van reprotoxische stoffen – Vruchtbaarheid : Madde liste içinde yer almaz
SZW-lijst van reprotoxische stoffen – Ontwikkeling : Madde liste içinde yer almaz

Danimarka

Danimarka Ulusal Yönetmeliği : 18 yaş altındaki gençlerin, ürünü kullanmasına izin verilmemektedir.

İsviçre

Depolama sınıfı (LK) : LK 11/13 - Katılar

15.2. Kimyasal güvenlik değerlendirilmesi

No chemical safety assessment has been carried out

KISIM 16: Diğer bilgiler

Kısaltmalar ve akronimler:

| | |
|-----|---|
| ADN | European Agreement concerning the International Carriage of Dangerous Goods by Inland Waterways |
|-----|---|

CINNAMYL ALCOHOL EXTRA PURE

Güvenlik Bilgi Formu

2015/830 sayılı AB değişiklik düzenlemesi ile birlikte, 1907/2006 sayılı AB Düzenlemesine (REACH) uygundur

| Kısaltmalar ve akronimler: | |
|----------------------------|---|
| ADR | European Agreement concerning the International Carriage of Dangerous Goods by Road |
| ATE | Acute Toxicity Estimate |
| BCF | Bioconcentration factor |
| BLV | Biyolojik sınır değeri |
| BOD | Biochemical oxygen demand (BOD) |
| COD | Kimyasal oksijen ihtiyacı (COD) |
| DMEL | Derived Minimal Effect level |
| DNEL | Türetilmiş - Tesirsizlik Seviyesi |
| EC No | Avrupa Topluluğu Numarası |
| EC50 | Median effective concentration |
| EN | Avrupa Standardı |
| IARC | International Agency for Research on Cancer |
| IATA | International Air Transport Association |
| IMDG | International Maritime Dangerous Goods |
| LC50 | Median lethal concentration |
| LD50 | Median lethal dose |
| LOAEL | Lowest Observed Adverse Effect Level |
| NOAEC | No-Observed Adverse Effect Concentration |
| NOAEL | No-Observed Adverse Effect Level |
| NOEC | No-Observed Effect Concentration |
| OCDE | Organisation for Economic Co-operation and Development |
| OEL | Mesleki Maruz Kalma Limiti |
| PBT | Persistent Bioaccumulative Toxic |
| PNEC | Öngörülen Etki Gözlenmeyen Derişim |
| RID | Regulations concerning the International Carriage of Dangerous Goods by Rail |
| SDS | Güvenlik Bilgi Formu |
| STP | Sewage treatment plant |
| ThOD | Theoretical oxygen demand (ThOD) |
| TLM | Median Tolerance Limit |
| VOC | Volatile Organic Compounds |
| CAS No | Kimyasal Kuramlar Servisi Numarası |
| N.O.S. | Not Otherwise Specified |
| vPvB | Very Persistent and Very Bioaccumulative |
| ED | Endokrin bozucu özellikler |

| H ve EUH ifadelerinin tam metni: | |
|----------------------------------|---|
| Akut Tok. 4 (Ağız yolu) | Akut toksisite (ağız yolu), Zararlılık Kategorisi 4 |
| Cilt Hassas. 1 | Cilt hassaslaştırma, Zararlılık Kategorisi 1 |
| Cilt Tah. 2 | Cilt aşınması/tahrişi, Zararlılık Kategorisi 2 |

CINNAMYL ALCOHOL EXTRA PURE

Güvenlik Bilgi Formu

2015/830 sayılı AB değişiklik düzenlemesi ile birlikte, 1907/2006 sayılı AB Düzenlemesine (REACH) uygundur

| H ve EUH ifadelerinin tam metni: | |
|----------------------------------|---|
| Göz Tah. 2 | Ciddi göz hasarı/göz tahrişi, Zararlılık Kategorisi 2 |
| H302 | Yutulması halinde zararlıdır. |
| H315 | Cilt tahrişine yol açar. |
| H317 | Alerjik cilt reaksiyonlarına yol açabilir. |
| H319 | Ciddi göz tahrişine yol açar. |

Güvenlik Bilgi Formu (GBF), AB

Bahsi geçen tedbirlerin alınmasından ve ürünün kullanımı hakkında tam ve eksiksiz bir bilgiye sahip olunmasından kullanıcının kendisi sorumludur