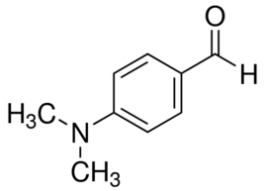

p-DIMETHYL AMINO BENZALDEHYDE AR

물질안전보건자료

according to the REACH Regulation (EC) 1907/2006 amended by Regulation (EU) 2020/878
SDS Reference Number: 03371
최초 작□일자: 4/9/2014 최종 개정일자: 1/23/2025 버전 대체: 5/30/2016 버전: 1.0

섹션 1: 화학제품과 회사에 관한 정보

1.1. 식별□보

제품 형태	:	물질
상품명	:	p-DIMETHYL AMINO BENZALDEHYDE AR
IUPAC 명칭	:	4-(Dimethylamino) benzaldehyde
EC 번호	:	202-819-0
CAS 번호	:	100-10-7
제품 코드	:	03371
제품 유형	:	Aldehydes
화학식	:	C9H11NO
화학 구조	:	
동의어	:	p-Dimethyl aminobenzaldehyde; para-Dimethyl aminobenzaldehyde, 4-Formyl-N,N-dimethylaniline; N,N-Dimethyl-4-formylaniline, Ehrlich's reagent

1.2. 단일□질 또□ 혼합□에 대□ 관련 □도 구□

□□ □□ □□

산업/직업적 사용 사양	:	Industrial
단일물질/혼합물의 사용	:	Laboratory chemicals 물질의 제조

1.3. 물질□전보□자료 □급자 □보

LOBA CHEMIE PVT.LTD.
107 Wode House Road, Jehangir Villa, Colaba
400005 Mumbai
INDIA
T +91 22 6663 6663, F +91 22 6663 6699
info@lobachemie.com, www.lobachemie.com

1.4. 긴급□화번□

응급 연락 번호	:	+ 91 22 6663 6663 (9:00am - 6:00 pm)

섹션 2: 유해성·위험성

2.1. 유해□·위험□ 분류

Regulation (EC) No.1272/2008 [CLP]□ □□ □□

분류되지 않음

□□화학□, □체 건강 및 □경상 □□□향

To our knowledge, this product does not present any particular risk, provided it is handled in accordance with good occupational hygiene and safety practice.

2.2. 예방□치문□를 포□한 경□표지 □목

□□ (EC) No. 1272/2008에 □른 □벨 표시[CLP]

해당 라벨 없음

2.3. 기타 □보

Contains no PBT and/or vPvB substances ≥ 0.1% assessed in accordance with REACH Annex XIII

1/23/2025 (최종 개정일자) KO (한국어) 1/9

p-DIMETHYL AMINO BENZALDEHYDE AR
물질안전보건자료
according to the REACH Regulation (EC) 1907/2006 amended by Regulation (EU) 2020/878

섹션 3: 구성성분의 명칭 및 함유량

3.1. 단일□질

물질 유형	:	단일구성물질

이름	식별정보	%
p-DIMETHYL AMINO BENZALDEHYDE	CAS 번호: 100-10-7 EC 번호: 202-819-0	100

섹션 4: 응급조치요령

4.1. 응급□치 요□

일반 응급 조치	:	If you feel unwell, seek medical advice.
흡입했을 때	:	신선한 공기가 있는 곳으로 옮기고 호흡하기 쉬운 자세로 안정을 취하시오 . Allow affected person to breathe fresh air. Allow the victim to rest.
피부에 접촉했을 때	:	다량의 비누와 물로 씻으시오. Wash skin with plenty of water.
눈에 들어갔을 때	:	Rinse immediately with plenty of water. 주의사항에 따라 물로 눈을 헹구시오 .
먹었을 때	:	입을 씻어내시오. Do not induce vomiting. 불편함을 느끼면 의료기관(의사)의 진찰을 받으시오.
First-aid measures for first aider	:	응급처치 요원들은 적절한 개인 보호 □비를 착용해야 합니□.

4.2. 급성 □ 만성□ 가장 □요한 □상 및 □과

흡입 후 증상/효과	:	None under normal conditions. Dust of the product, if present, may cause respiratory irritation after an excessive inhalation exposure.
피부 접촉 후 증상/효과	:	None under normal conditions. Dust may cause irritation in skin folds or by contact in combination with tight clothing.
눈 접촉 후 증상/□과	:	None under normal conditions. Dust from this product may cause eye irritation.
섭취 후 증상/효과	:	None under normal conditions.

4.3. 즉각□인 치□ 및 특□ 치료 □요 여□ 표시

Treat symptomatically.

섹션 5: 폭발·화재시 대처방법

5.1. 적절□ 소화□

적절한 소화제	:	Carbon dioxide. Dry powder. Foam. Water spray.
부적절한 소화제	:	Do not use a heavy water stream.

5.2. 화학□질로□터 생□는 특□ 유해□

화재 위험	:	No fire hazard.
폭발 위험	:	No direct explosion hazard.
화재 시 위험한 분해성 물질	:	Toxic fumes may be released.

5.3. 소방□원을 □한 조□

소방 지침	:	Fight fire from safe distance and protected location. Do not enter fire area without proper protective equipment, including respiratory protection.
화재 진압 중 보호	:	Do not enter fire area without proper protective equipment, including respiratory protection. Do not attempt to take action without suitable protective equipment. 자급식 호흡보호구. Complete protective clothing.

1/23/2025 (최종 개정일자) KO (한국어) 2/9

p-DIMETHYL AMINO BENZALDEHYDE AR
물질안전보건자료
according to the REACH Regulation (EC) 1907/2006 amended by Regulation (EU) 2020/878

섹션 6: 누출사고시 대처방법

6.1. 인체□ 보호□기 위□ 필요□ 조치□항 및 □호구

일반 조치 : 제품이 하수구 또는 상하수도로 들어갈 경우 당국에 통보 . 물질손상을 방지하기 위해 누출물을 흡수시키시오 .

□□급 □원용

보호 장비 : Wear recommended personal protective equipment.
응급 조치 : Ventilate spillage area. Evacuate unnecessary personnel.

□□ □□대용

보호 장비 : Do not attempt to take action without suitable protective equipment. 적절한 개인 보호구를 착용하시오. 보다 자세한 정보는 섹션 8: "노출방지 및 개인 □호구"를 참조하시오 .
응급 조치 : Ventilate area. Evacuate unnecessary personnel.

6.2. 환경□ 보호□기 위□ 필요□ 조치□항

환경으로 배출하□ 마시오.

6.3. 정화 □는 제□ 방법

봉쇄용 : Using a clean shovel, put the material in a dry container and cover without compressing it.
세척 방법 : Mechanically recover the product. Soak up spills with inert solids, such as clay or diatomaceous earth as soon as possible. On land, sweep or shovel into suitable containers.
그 밖의 참고사항 : Dispose of materials or solid residues at an authorized site.

6.4. 기타 □목 참□

For further information refer to section 13.

섹션 7: 취급 및 저장방법

7.1. 안전□급요□

취급 시 발생가능한 추가 위험 : 일반적인 사용 조건에서는 위험한 것으로 간주되지 않음 .
안전취급요령 : Ensure good ventilation of the work station. 개인 보호구를 착용하시오 . 피부 및 눈과의 접촉을 피하시오 . Avoid dust formation.
위생 조치 : Wash hands and other exposed areas with mild soap and water before eating, drinking or smoking and when leaving work. 이 제품을 사용할 때에는 먹거나 , 마시거나 흡연하지 마시오 . Always wash hands after handling the product.

7.2. 피해□할 조□을 포□한 안□한 저□ 방법

기술적 조치 : Keep in a cool, well-ventilated place away from heat.
보관 조건 : 환기가 잘 되는 곳에 보관하시오 . 용기를 단단히 밀폐하시오 .
포장재 : Store always product in container of same material as original container.

7.3. 특정 □종 사□

자료 없음

섹션 8: 노출방지 및 개인보호구

8.1. 제어 □개 변□

자료 없음

8.2. 노출□지

□□한 □학적 관리

□□한 □학적 관리:
Ensure good ventilation of the work station.

1/23/2025 (최종 개정일자) KO (한국어) 3/9

p-DIMETHYL AMINO BENZALDEHYDE AR
물질안전보건자료
according to the REACH Regulation (EC) 1907/2006 amended by Regulation (EU) 2020/878

□□ □□구

□□ □□구:
Wear recommended personal protective equipment.
□□ □□ □□ □□:

□ □ □□ □□□

□ □□:
Chemical goggles or safety glasses

Skin protection

□□ □□:
Wear a mask

□ □□:
Protective gloves

□□기 □호

□□기 □호:
Wear appropriate mask

□□ □□ □□

□□ □□ □□:
환경으로 배출하□ 마시오.

섹션 9: 물리화학적 특성

9.1. 기본□인 물□화학□ 특성□ 대한 □보

물리적 상태	:	고체
색상	:	Off white to pale yellow.
외관	:	Crystalline powder.
분자량	:	149.19 g/mol
냄새	:	characteristic odour.
냄새 역치	:	자료없음
녹는점	:	72 – 74 °C
어는점	:	해당없음
초기 끓는점과 끓는점 범위	:	176 – 177 °C
인화성	:	불연성
폭발 하한계	:	해당없음
폭발 상한계	:	해당없음
인화점	:	164 °C
자연발화 온도	:	445 °C
분해 온도	:	자료없음
pH	:	자료없음
pH 용액	:	자료없음
점도(동점□)	:	해당없음
용해도	:	물: 0.3 g/l - Slightly soluble in water
Partition coefficient n-octanol/water (Log Kow)	:	자료없음
증기압	:	자료없음
50°C에서의 증기압	:	자료없음
밀도	:	1.1 g/cm³
비중	:	자료없음
20°C에서의 상대 증기 밀도	:	해당없음
Particle size	:	자료없음

9.2. 그 밖□ 참고□항

자료 없음

1/23/2025 (최종 개정일자) KO (한국어) 4/9

p-DIMETHYL AMINO BENZALDEHYDE AR
물질안전보건자료
according to the REACH Regulation (EC) 1907/2006 amended by Regulation (EU) 2020/878

섹션 10: 안정성 및 반응성

10.1. 반응□

The product is non-reactive under normal conditions of use, storage and transport.

10.2. 화학□ 안정□

Stable under normal conditions.

10.3. 유해 □응의 □능성

No dangerous reactions known under normal conditions of use.

10.4. 피해□ 할 조□

Air contact.

10.5. 피해□ 할 물□

자료 없음

10.6. 분해□ 생성□는 유□물질

Under normal conditions of storage and use, hazardous decomposition products should not be produced.

섹션 11: 독성에 관한 정보

11.1. 규정 (EC) No 1272/2008에 □의된, □해성 □급에 □한 정□

급성 독성 (경구) : 분류되지 않음
급성 독성 (경피) : 분류되지 않음
급성 독성 (흡입) : 분류되지 않음
피부 부식성 또는 자극성 : 분류되지 않음
심한 눈 손상 또는 □극성 : 분류되지 않음
호흡기 또는 피부 과민성 : 분류되지 않음
생식세포 변이원□ : 분류되지 않음
발암성 : 분류되지 않음
생식독성 : 분류되지 □음
특정 표적장기 독성 (1회 노출) : 분류되지 않음
특정 표적장기 독성 (반복 노출) : 분류되지 □음
흡인 유해성 : 분류되지 않음

p-DIMETHYL AMINO BENZALDEHYDE AR (100-10-7)	
점도(동점도)	□당없음

11.2. 기타 □험 정□

자료 없음

섹션 12: 환경에 미치는 영향

12.1. 독성

생태학 - 일반 : The product is not considered harmful to aquatic organisms nor to cause long-term adverse effects in the environment.
급성 수생환경 유해성 : 분류되지 않음
만성 수생환경 유해성 : 분류되지 않음

12.2. 잔류□ 및 분□성

p-DIMETHYL AMINO BENZALDEHYDE AR (100-10-7)	
잔류□ 및 분해성	□속 분해 가능

1/23/2025 (최종 개정일자) KO (한국어) 5/9

p-DIMETHYL AMINO BENZALDEHYDE AR
물질안전보건자료
according to the REACH Regulation (EC) 1907/2006 amended by Regulation (EU) 2020/878

12.3. 생물 □축성

자료 없음

12.4. 토양 □동성

자료 없음

12.5. PBT 및 vPvB 평가 □과

자료 없음

12.6. 내분□ 장애 □성

자료 없음

12.7. 기타 □해 영□

자료 없음

섹션 13: 폐기시 주의사항

13.1. 폐기□ 처리□

지역 규정 (폐기물) : Disposal must be done according to official regulations.
폐기물 처리법 : Dispose of contents/container in accordance with licensed collector’s sorting instructions.
하수 처리 권장 사항 : Disposal must be done according to official regulations.
제품/포장 폐기 권고사항 : Comply with applicable regulations for solid waste disposal. Disposal must be done according to official regulations.
추가 정보 : Do not re-use empty containers.

섹션 14: 운송에 필요한 정보

ADR / IMDG / IATA / ADN / RID에 따름

14.1. UN 번□ 또는 ID 번호

운송 규정에서 비위험물

14.2. UN 적□ 선적□

적정 선적명 (ADR) : Not regulated
적정 선적명 (IMDG) : Not regulated
적정 선적명 (IATA) : Not regulated
적정 선적명 (ADN) : Not regulated
적정 선적명 (RID) : Not regulated

14.3. 운송□서의 □험성 □급

ADR
운송에서의 위험□ 등급 (ADR) : Not regulated

IMDG
운송에서의 위험 □ 등급 (IMDG) : Not regulated

IATA
운송에서의 위험□ 등급 (IATA) : Not regulated

ADN
운송에서의 위험□ 등급 (ADN) : Not regulated

RID
운송에서의 위험□ 등급 (RID) : Not regulated

1/23/2025 (최종 개정일자) KO (한국어) 6/9

p-DIMETHYL AMINO BENZALDEHYDE AR
물질안전보건자료
according to the REACH Regulation (EC) 1907/2006 amended by Regulation (EU) 2020/878

14.4. 용기□급

용기 등급 (ADR) : Not regulated
용기 등급 (IMDG) : Not regulated
용기 등급 (IATA) : Not regulated
포장 그룹 (ADN) : Not regulated
용기 등급 (RID) : Not regulated

14.5. 환경 □해성

그 밖의 참고사항 : 가용 추가 정보 없음

14.6. 사용□를 위□ 특별 □의사□

□□ □□

Not regulated

□□ □□

Not regulated

□□ □□

Not regulated

□□ □□ □□

Not regulated

□□ □□

Not regulated

14.7. 국제□사기□(IMO)에 □른 대□ 해상 □송

해당없음

섹션 15: 법적 규제현황

15.1. 안전, □건 및 □경과 □련하□ 단일□질 또□ 혼합□에 대□ 특별 □정/□규

EU □□

REACH □□□ XVII (□□ □□)

REACH 부속서 XVII에 등록 안 됨

REACH □□□ XIV (□□ □□)

REACH 부속서 XIV (승인 목록)에 등록 안 됨

REACH □□ □□ □□ (SVHC)

REACH 후보 목록에 등록된 물질 포함 안 함

PIC □정 (사전□□□인)

PIC 목록에 등록 안 됨(규정 EU 649/2012)

POP □□ (□류성 유기 오□□□)

POP 목록에 등록 안 됨(규정 EU 2019/1021)

Ozone Regulation (2024/590)

Not listed on the Ozone Depletion list (Regulation EU 2024/590)

□□용도 규정 (428/2009)

Contains no substance subject to the COUNCIL REGULATION (EC) No 428/2009 of 5 May 2009 setting up a Community regime for the control of exports, transfer, brokering and transit of dual-use items.

□□ □□물질 규정 (2019/1148)

폭발물 전구물질 목록 (폭발 전구물질의 시판 및 사용에 대한 규정 EU 2019/1148)에 등록된 물질 포함 안 함

□□ □□물질 규정 (273/2004)

약물 전구물질 목록에 등록된 물질을 포함 안 함 (마약 및 향정신성 물질의 불법 제조에 사용되는 특 □ 물질의 □조 및 시판에 대한 규정 EC 273/2004)

1/23/2025 (최종 개정일자) KO (한국어) 7/9

p-DIMETHYL AMINO BENZALDEHYDE AR
물질안전보건자료
according to the REACH Regulation (EC) 1907/2006 amended by Regulation (EU) 2020/878

□□ □□

□□

VOC ordinance (ChemVOCFarbV) :

WGK : WGK 3, 물에 □우 유해함 (Classification according to AwSV).
유해 사고 법령(12. BImSchV) : 유해 사고 법령(12. BImSchV)의 적용 대상 아님

□□란드

SZW-lijst van kankerverwekkende stoffen : 미등재 물질
SZW-lijst van mutagene stoffen : 미등재 물질
SZW-lijst van reprotoxische stoffen – Borstvoeding : 미등재 물질
SZW-lijst van reprotoxische stoffen – Vruchtbaarheid : 미등재 물질
SZW-lijst van reprotoxische stoffen – Ontwikkeling : 미등재 물질

15.2. 화학 □질 안□성 평□

No chemical safety assessment has been carried out

섹션 16: 그 밖의 참고사항

약어 및 두문자어:	
ACGIH	American Conference of Governement Industrial Hygienists
ADN	European Agreement concerning the International Carriage of Dangerous Goods by Inland Waterways
ADR	European Agreement concerning the International Carriage of Dangerous Goods by Road
ATE	Acute Toxicity Estimate
BCF	Bioconcentration factor
BLV	생물 한계 값
BOD	Biochemical oxygen demand (BOD)
CAS 번호	화학물질 정보 등록 번호 (CAS)
CLP	Classification Labelling Packaging Regulation; Regulation (EC) No 1272/2008
COD	화학적 산소 요구량
CSA	화학 물질 안정성 □가
DMEL	Derived Minimal Effect level
DNEL	도출 무영향 수준
EC 번□	유럽 공동체 번호
EC50	Median effective concentration
ED	내분비 교란물질
EN	유럽 표준
EWC	European waste catalogue
IARC	International Agency for Research on Cancer
IATA	International Air Transport Association
IMDG	International Maritime Dangerous Goods
LC50	Median lethal concentration
LD50	Median lethal dose
LOAEL	Lowest Observed Adverse Effect Level
Log Kow	Partition coefficient n-octanol/water (Log Kow)

1/23/2025 (최종 개정일자) KO (한국어) 8/9

p-DIMETHYL AMINO BENZALDEHYDE AR
물질안전보건자료
according to the REACH Regulation (EC) 1907/2006 amended by Regulation (EU) 2020/878

약어 및 두문자어:

Log Pow	Partition coefficient n-octanol/water (Log Pow)
MAK	maximum workplace concentration
NOAEC	No-Observed Adverse Effect Concentration
NOAEL	No-Observed Adverse Effect Level
NOEC	No-Observed Effect Concentration
N.O.S.	Not Otherwise Specified
OECD	Organisation for Economic Co-operation and Development
OEL	작업장 노출 한계
OSHA	Occupational Safety & Health Administration
PBT	Persistent Bioaccumulative Toxic
PNEC	예측 무영향 농도
PPE	개인 보호구
RID	Regulations concerning the International Carriage of Dangerous Goods by Rail
SDS	물질안전보건자 □
STP	Sewage treatment plant
TF	기술적 기능
ThOD	Theoretical oxygen demand (ThOD)
TLM	Median Tolerance Limit
TWA	Time Weighted Average
COV	Volatile Organic Compounds
vPvB	Very Persistent and Very Bioaccumulative
UFI	고유 수식 식별자

물질안전보건자료 (SDS), EU

본 정보는 현재 저희가 보유하고 있는 □식을 토대로 한 것이며 보건 , 안전 및 환경 요건에 대해서만 제품을 □명하고자 하는 것입□다. 그러므로 제품의 특수한 속성을 보장하는 것으로 해석되어서는 안 됩니다 .

1/23/2025 (최종 개정일자) KO (한국어) 9/9