

BÖLÜM 1: Maddenin/karışımın ve şirketin/dağıtıcının kimliği**1.1. Madde /Karışımın kimliği**

Ürün formu	: Madde
Ticari adı	: p-TOLUENE SULFONYLMETHYL ISOCYANIDE
EC No	: 253-140-1
CAS No	: 36635-61-7
Ürün kodu	: 6340F
Formülü	: C ₉ H ₉ NO ₂ S
Kimyasal yapısı	:

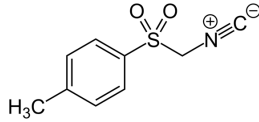

Eşanlamlar	: TosMIC, Tosylmethyl isocyanide, 1-(Isocyanomethanesulfonyl)-4-methylbenzene
------------	---

1.2. Madde veya karışımın belirlenmiş kullanımları ve tavsiye edilmeyen kullanımları**1.2.1. Tanımlanmış uygun kullanımlar**

Maddenin/karışımın kullanımı	: Laboratuvar kimyasal maddeleri Madde imalatı
------------------------------	---

1.2.2. Tavsiye edilmeyen kullanımlar

Tamamlayıcı bilgi yok

1.3. Güvenlik bilgi formu tedarikçisinin bilgileri

LOBA CHEMIE PVT.LTD.
107 Wode House Road, Jehangir Villa, Colaba
400005 Mumbai
INDIA
T +91 22 6663 6663 - F +91 22 6663 6699
info@lobachemie.com - www.lobachemie.com

1.4. Acil durum telefon numarası

Acil durum numarası	: + 91 22 6663 6663 (9:00am - 6:00 pm)
---------------------	--

BÖLÜM 2: Zararlılık tanımlanması**2.1. Madde veya karışımın sınıflandırması****1272/2008 [CLP] AB yönetmeliği uyarınca sınıflandırma**

Akut toksisite (ağız yolu), Zararlılık Kategorisi 2	H300
Akut toksisite (cilt yolu), Zararlılık Kategorisi 2	H310
Akut toksisite (solunum yolu ile), Zararlılık Kategorisi 2	H330
H ve EUH ifadeleri tam metni: bkz. bölüm 16	

Zararlı fizikokimyasal etkiler ve insan sağlığı ile çevre üzerindeki olumsuz etkileri

Cilt ile teması halinde öldürücüdür. Solunması halinde öldürücüdür. Yutulması halinde öldürücüdür.

2.2. Etiket unsurları**1272/2008 (CLP) sayılı AB yönetmeliğine göre etiketleme**

Zararlılık işareti (CLP)



GHS06

Uyarı kelimesi (CLP)

: Tehlike

p-TOLUENE SULFONYLMETHYL ISOCYANIDE

Güvenlik Bilgi Formu

according to the REACH Regulation (EC) 1907/2006 amended by Regulation (EU) 2020/878

Zararlılık İfadeleri (CLP)	: H300+H310+H330 - Yutulduğunda, ciltle temas ettiğinde veya solunduğunda öldürücüdür.
Önlem İfadeleri (CLP)	: P262 - Gözle, ciltle veya kıyafetle temas ettirmeyin. P280 - koruyucu kıyafet, göz koruyucu, yüz koruyucu, koruyucu eldiven kullanın. P301+P310 - YUTULDUĞUNDA: Derhal ZEHİR MERKEZİNİ veya doktoru arayın. P330 - Ağızınızı çalkalayın. P304+P340+P310 - SOLUNMASI HALİNDE: Kişiyi açık havaya çıkarın rahat soluması için yardım edin. ZEHİR MERKEZİNİ veya doktoru derhal arayınız. P302+P352+P310 - DERİ İLE TEMAS HALİNDE İSE: Bol su ile yıkayın. ZEHİR MERKEZİNİ veya doktoru derhal arayınız.

2.3. Diğer zararlar

Tamamlayıcı bilgi yok

BÖLÜM 3: Bileşimi/İçindekiler hakkında bilgi

3.1. Maddeler

Madde türü : Tek bileşenli

Adı	Madde /Karışımın kimliği	%
p-TOLUENE SULFONYLMETHYL ISOCYANIDE	CAS No: 36635-61-7 EC No: 253-140-1	100

3.2. Karışımlar

Uygulanmaz

BÖLÜM 4: İlk yardım önlemleri

4.1. İlk yardım önlemlerinin açıklaması

Genel ilkyardım müdahaleleri	: Derhal doktorunuza başvurunuz.
Solunması halinde ilkyardım müdahaleleri	: Kişiyi temiz havaya çıkartın ve rahat nefes almasını sağlayın. Derhal doktorunuza başvurunuz. Call a doctor.
Cilt ile temas etmesi halinde ilkyardım müdahaleleri	: Wash skin with plenty of water. Kirlenmiş tüm giysilerinizi hemen kaldırın/çıkarın. Derhal doktorunuza başvurunuz.
Gözle temas etmesi halinde ilkyardım müdahaleleri	: Gözleri tedbir amaçlı suyla yıkayın.
Yutulması halinde ilkyardım müdahaleleri	: Ağızı çalkalayın. Derhal doktorunuza başvurunuz.

4.2. Akut ve sonradan görülen önemli belirtiler ve etkiler

Tamamlayıcı bilgi yok

4.3. Tıbbi müdahale ve özel tedavi gereği için ilk işaretler

Semptomatik olarak muamele edin.

BÖLÜM 5: Yangınla mücadele önlemleri

5.1. Yangın söndürücüler

Uygun söndürme maddeleri : Water spray. Dry powder. Köpük.

5.2. Madde veya karışımdan kaynaklanan özel zararlar

Yangın halinde, zararlı bozunma ürünleri : Toxic fumes may be released.

5.3. Yangın söndürme ekipleri için tavsiyeler

Yangın anında korunma : Do not attempt to take action without suitable protective equipment. Bağımsız solunum aparatı. Complete protective clothing.

p-TOLUENE SULFONYLMETHYL ISOCYANIDE

Güvenlik Bilgi Formu

according to the REACH Regulation (EC) 1907/2006 amended by Regulation (EU) 2020/878

BÖLÜM 6: Kaza sonucu yayılmaya karşı önlemler

6.1. Kişisel önlemler, koruyucu donanım ve acil durum prosedürleri

6.1.1. Acil durum personeli olmayanlar için

Acil durum planları : Yalnızca uygun koruyucu ekipman ile donatılmış nitelikli personel müdahale edebilir. Tozunu/dumanını/gazını/sisini/buharını/spreyini solumayın.

6.1.2. Acil durumda müdahale eden kişiler için

Koruyucu donanım : Do not attempt to take action without suitable protective equipment. Daha fazla bilgi için bakınız bölüm 8: "Maruziyet kontrolleri/kişisel korunma".

6.2. Çevresel önlemler

Çevreye verilmesinden kaçının.

6.3. Muhafaza etme ve temizleme için yöntemler ve materyaller

Temizlik işlemleri : Mechanically recover the product.
Diğer bilgiler : Dispose of materials or solid residues at an authorized site.

6.4. Diğer bölümlere atflar

For further information refer to section 13.

BÖLÜM 7: Elleçleme ve depolama

7.1. Güvenli elleçleme için önlemler

Güvenli elleçleme için önlemler : Gözle, ciltle veya kıyafetle temas ettirmeyin. Kişisel koruyucu ekipman kullanın. Sadece dışarıda veya iyi havalandırılan bir alanda kullanın. Tozunu/dumanını/gazını/sisini/buharını/spreyini solumayın.
Hijyen ölçütleri : Kirli giysilerinizi yeniden kullanmadan önce yıkayın. Bu ürünü kullanırken hiçbir şey yemeyin, içmeyin veya sigara içmeyin. Always wash hands after handling the product.

7.2. Uyuşmazlıkları da içeren güvenli depolama için koşullar

Saklama koşulları : Kilit altında saklayın. İyi havalandırılan yerde depolayın. Kabı sıkıca kapalı tutun. Soğuk tutun.
Depolama sıcaklığı : 2 – 8 °C

7.3. Belirli son kullanımlar

Tamamlayıcı bilgi yok

BÖLÜM 8: Maruz kalma kontrolleri/kişisel korunma

8.1. Kontrol parametreleri

8.1.1 Ulusal mesleki maruz kalma ve biyolojik sınır değerleri

Tamamlayıcı bilgi yok

8.1.2. Önerilen izleme prosedürleri

Tamamlayıcı bilgi yok

8.1.3. Oluşan hava kirleticiler

Tamamlayıcı bilgi yok

8.1.4. DNEL ve PNEC

Tamamlayıcı bilgi yok

8.1.5. Kontrol şeridi

Tamamlayıcı bilgi yok

p-TOLUENE SULFONYLMETHYL ISOCYANIDE

Güvenlik Bilgi Formu

according to the REACH Regulation (EC) 1907/2006 amended by Regulation (EU) 2020/878

8.2. Maruz kalma kontrolleri

8.2.1. Uygun mühendislik kontrolleri

Uygun mühendislik kontrolleri:

Ensure good ventilation of the work station.

8.2.2. Kişisel koruyucu donanım

Kişisel koruyucu ekipman sembolü/sembolleri:



8.2.2.1. Göz ve yüz koruması

Gözlerin koruması:

Kimyasal gözlükler veya güvenlik gözlükleri.

8.2.2.2. Skin protection

Cilt ve vücudun korunması:

Wear a mask

Ellerin korunması:

Protective gloves

8.2.2.3. Solunum yollarının korunması

Solunum yollarının korunması:

Uygun maske takın. Solunum koruyucu giyin.

8.2.2.4. Termal zararlılıklar

Tamamlayıcı bilgi yok

8.2.3. Çevresel maruziyet kontrolleri

Çevresel maruziyet kontrolleri:

Çevreye verilmesinden kaçının.

BÖLÜM 9: Fiziksel ve kimyasal özellikler

9.1. Temel fiziksel ve kimyasal özellikler hakkında bilgi

Fiziksel hali	: Katı
Renk	: White to yellow to light beige.
Görünüm	: Powder. İri parça.
Moleküler kütle	: 195.24 g/mol
Koku	: Kokusuz.
Koku eşiği	: Mevcut değil
Erime noktası	: 109 – 115 °C
Donma noktası	: Uygulanmaz
Kaynama noktası	: Mevcut değil
Alevlenirlik	: Alevlenmez
Alt patlama sınırı	: Uygulanmaz
Üst patlama sınırı	: Uygulanmaz
Parlama noktası	: Uygulanmaz
Kendiliğinden tutuşma sıcaklığı	: Uygulanmaz
Ayrışma sıcaklığı	: Mevcut değil
pH	: Mevcut değil
pH çözelti	: Mevcut değil
Viskozite, kinematik	: Uygulanmaz
Çözünürlük	: Su: Insoluble
Dağılım katsayısı n-oktanol/su (Log Kow)	: Mevcut değil
Buhar basıncı	: Mevcut değil
50°C'de buhar basıncı	: Mevcut değil

p-TOLUENE SULFONYLMETHYL ISOCYANIDE

Güvenlik Bilgi Formu

according to the REACH Regulation (EC) 1907/2006 amended by Regulation (EU) 2020/878

Yoğunluk	: Mevcut değil
Bağıl yoğunluk	: Mevcut değil
20°C'de bağıl buhar yoğunluğu	: Uygulanmaz
Particle size	: Mevcut değil

9.2. Diğer bilgiler

9.2.1. Fiziksel zararlılık sınıflarına ilişkin bilgiler

Tamamlayıcı bilgi yok

9.2.2. Diğer güvenlik özellikleri

Tamamlayıcı bilgi yok

BÖLÜM 10: Kararlılık ve tepkime

10.1. Tepkime

The product is non-reactive under normal conditions of use, storage and transport.

10.2. Kimyasal kararlılık

Normal koşullar altında kararlıdır.

10.3. Zararlı reaksiyon olasılığı

No dangerous reactions known under normal conditions of use.

10.4. Kaçınılması gereken durumlar

None under recommended storage and handling conditions (see section 7).

10.5. Kaçınılması gereken maddeler

Tamamlayıcı bilgi yok

10.6. Zararlı bozunma ürünleri

Under normal conditions of storage and use, hazardous decomposition products should not be produced.

BÖLÜM 11: Toksikolojik bilgiler

11.1. Yönetmelik (EC) No 1272/2008'de tanımlanan zararlılık sınıflarına ilişkin bilgiler

Akut toksisite (ağız yoluyla)	: Yutulması halinde öldürücüdür.
Akut toksisite (cilt yolu ile)	: Cilt ile teması halinde öldürücüdür.
Akut toksisite (solunma ile)	: Solunması halinde öldürücüdür.
Cilt aşınması/tahrişi	: Sınıflandırılmadı
Ciddi göz hasarları/tahrişi	: Sınıflandırılmadı
Solunum yolları veya cilt hassaslaşması	: Sınıflandırılmadı
Eşey hücre mutajenitesi	: Sınıflandırılmadı
Kanserojenite	: Sınıflandırılmadı
Üreme sistemi toksisitesi	: Sınıflandırılmadı
BHOT-tek maruz kalma	: Sınıflandırılmadı
BHOT-tekrarlı maruz kalma	: Sınıflandırılmadı
Aspirasyon zararı	: Sınıflandırılmadı

p-TOLUENE SULFONYLMETHYL ISOCYANIDE (36635-61-7)

Viskozite, kinematik	Uygulanmaz
----------------------	------------

11.2. Diğer zararlılıklara ilişkin bilgiler

Tamamlayıcı bilgi yok

p-TOLUENE SULFONYLMETHYL ISOCYANIDE

Güvenlik Bilgi Formu

according to the REACH Regulation (EC) 1907/2006 amended by Regulation (EU) 2020/878

BÖLÜM 12: Ekolojik bilgiler

12.1. Toksikite

Ekoloji - genel	: The product is not considered harmful to aquatic organisms nor to cause long-term adverse effects in the environment.
Akut sucul toksisite	: Sınıflandırılmadı
Kronik sucul toksisite	: Sınıflandırılmadı

12.2. Kalıcılık ve bozunabilirlik

Tamamlayıcı bilgi yok

12.3. Biyobirikim potansiyeli

Tamamlayıcı bilgi yok

12.4. Toprakta hareketlilik

Tamamlayıcı bilgi yok

12.5. PBT ve vPvB değerlendirmesi sonuçları

Tamamlayıcı bilgi yok

12.6. Endokrin bozucu özellikler

Tamamlayıcı bilgi yok

12.7. Diğer olumsuz etkiler

Tamamlayıcı bilgi yok

BÖLÜM 13: Berteraf etme bilgileri

13.1. Atık işleme yöntemleri

Atık işleme yöntemleri	: Dispose of contents/container in accordance with licensed collector's sorting instructions.
------------------------	---

BÖLÜM 14: Taşımacılık bilgileri

ADR / IMDG / IATA / ADN / RID'e uygun olarak

14.1. UN numarası veya ID numarası

UN No. (ADR)	: UN 2811
UN no. (IMDG)	: UN 2811
UN no. (IATA)	: UN 2811
UN no. (ADN)	: UN 2811
UN no. (RID)	: UN 2811

14.2. Uygun UN taşımacılık adı

Uygun sevkiyat adı (ADR)	: ZEHİRLİ KATI, ORGANİK, B.B.B.
Uygun sevkiyat adı (IMDG)	: TOXIC SOLID, ORGANIC, N.O.S.
Uygun sevkiyat adı (IATA)	: Toxic solid, organic, n.o.s.
Uygun sevkiyat adı (ADN)	: ZEHİRLİ KATI, ORGANİK, B.B.B.
Uygun sevkiyat adı (RID)	: ZEHİRLİ KATI, ORGANİK, B.B.B.
Taşıma dokümanının açıklanması (ADR)	: UN 2811 ZEHİRLİ KATI, ORGANİK, B.B.B. (p-TOLUENESULFONYLMETHYL ISOCYANIDE), 6.1, III, (E)
Taşıma dokümanının açıklanması (IMDG)	: UN 2811 TOXIC SOLID, ORGANIC, N.O.S. (p-TOLUENESULFONYLMETHYL ISOCYANIDE), 6.1, III
Taşıma dokümanının açıklanması (IATA)	: UN 2811 Toxic solid, organic, n.o.s. (p-TOLUENESULFONYLMETHYL ISOCYANIDE), 6.1, III
Taşıma dokümanının açıklanması (ADN)	: UN 2811 ZEHİRLİ KATI, ORGANİK, B.B.B., 6.1, III
Taşıma dokümanının açıklanması (RID)	: UN 2811 ZEHİRLİ KATI, ORGANİK, B.B.B., 6.1, III

p-TOLUENE SULFONYLMETHYL ISOCYANIDE

Güvenlik Bilgi Formu

according to the REACH Regulation (EC) 1907/2006 amended by Regulation (EU) 2020/878

14.3. Taşımacılık zararlılık sınıfı(ları)

ADR

Taşımacılık zararlılık sınıfı(ları) : 6.1
Tehlike etiketleri (ADR) : 6.1



IMDG

Taşımacılık zararlılık sınıfı(ları) (IMDG) : 6.1
Tehlike etiketleri (IMDG) : 6.1



IATA

Ambalajlama grubu (IATA) : 6.1
Tehlike etiketleri (IATA) : 6.1



ADN

Taşımacılık zararlılık sınıfı(ları) (ADN) : 6.1
Tehlike etiketleri (ADN) : 6.1



RID

Taşımacılık zararlılık sınıfı(ları) (RID) : 6.1
Tehlike etiketleri (RID) : 6.1



14.4. Ambalajlama grubu

Paketleme grubu (ADR) : III
Ambalajlama grubu (IMDG) : III
Paketleme grubu (IATA) : III
Ambalajlama grubu (ADN) : III
Ambalajlama grubu (RID) : III

14.5. Çevresel zararlar

Çevreye zararlıdır : Hayır
Denizi kirleticisi : Hayır
Diğer bilgiler : Mevcut ek bilgi bulunmamaktadır

14.6. Kullanıcı için özel önlemler

Karayolu Taşımacılığı

Sınıflandırma kodu (ADR) : T2
Özel hükümler (ADR) : 274, 614

p-TOLUENE SULFONYLMETHYL ISOCYANIDE

Güvenlik Bilgi Formu

according to the REACH Regulation (EC) 1907/2006 amended by Regulation (EU) 2020/878

Sınırlı miktarlar (ADR)	: 5kg
İstisnai miktarlar (ADR)	: E1
Paketleme talimatları (ADR)	: P002, IBC08, LP02, R001
Özel paketleme hükümleri (ADR)	: B3
Karışık paketleme hükümleri (ADR)	: MP10
Portatif tank ve dökme yük konteyner talimatları (ADR)	: T1
Portatif tank ve dökme yük konteynerler için özel hükümler (ADR)	: TP33
Tank kodu (ADR)	: SGAH, L4BH
Tanklar için özel hükümler (ADR)	: TU15, TE19
Tanklı taşıma aracı	: AT
Taşıma kategorisi (ADR)	: 2
Taşımacılığa yönelik özel hükümler - Dökme yük (ADR)	: VC1, VC2, AP7
Taşıma için özel hükümler - Yükleme, boşaltma ve elleçleme (ADR)	: CV13, CV28
Taşıma için özel hükümler-Operasyon (ADR)	: S9
Tehlike tanım numarası (Kemler sayısı)	: 60
Turuncu levhalar	:



Tünel sınırlama kodu (ADR)	: E
EAC kodu	: 2X

Deniz taşımacılığı

Özel hükümler (IMDG)	: 223, 274
Sınırlı miktarlar (IMDG)	: 5 kg
İstisnai miktar (IMDG)	: E1
Ambalaj talimatları (IMDG)	: P002
GRV (IMDG) ambalaj talimatları	: IBC08
GRV özel hükümler (IMDG)	: B3
Tanklara ilişkin talimatlar (IMDG)	: T1
Tanklar için özel hükümler (IMDG)	: TP33
EmS-No. (yangın)	: F-A
N° FS (Dökülme)	: S-A
Yükleme kategorisi (IMDG)	: A
Özellikleri ve gözlemler (IMDG)	: Toxic if swallowed, by skin contact or by inhalation.

Hava taşımacılığı

Yolcu uçağı ve kargo uçağı için istisnai miktarlar (IATA)	: E1
Yolcu uçağı ve kargo uçağı sınırlı tutulan miktarlar (IATA)	: Y645
Yolcu uçağı ve kargo uçağı sınırlı tutulan miktarlar için, maksimum net ağırlık (IATA)	: 10kg
Yolcu uçağı ve kargo uçağı ambalaj talimatları (IATA)	: 670
Yolcu uçağı ve kargo uçağı için, maksimum net ağırlık (IATA)	: 100kg
Ambalajlama talimatları, yalnızca kargo uçak taşımacılığı (IATA)	: 677
Maksimum net miktar, yalnızca kargo uçak taşımacılığı (IATA)	: 200kg
Özel hükümler (IATA)	: A3, A5
ERG kodu (IATA)	: 6L

İç sularda gemi nakliyesi

Sınıflandırma kodu (ADN)	: T2
Özel hükümler (ADN)	: 274, 614, 802
Sınırlı miktar değerleri (ADN)	: 5 kg

p-TOLUENE SULFONYLMETHYL ISOCYANIDE

Güvenlik Bilgi Formu

according to the REACH Regulation (EC) 1907/2006 amended by Regulation (EU) 2020/878

İstisnai miktar (ADN)	: E1
Taşımacılık izni (ADN)	: T
Ekipman gerekli (ADN)	: PP, EP
Mavi koni/ışık sayısı (ADN)	: 0

Demiryolu taşımacılığı

Sınıflandırma kodu (RID)	: T2
Özel hükümler (RID)	: 274, 614
Sınırlı miktarlar (RID)	: 5kg
İstisnai miktar (RID)	: E1
Ambalaj talimatları (RID)	: P002, IBC08, LP02, R001
Ambalaja ilişkin özel hükümler (RID)	: B3
Karışık ambalajlama hükümleri (RID)	: MP10
Portatif tank ve dökme yük konteyner talimatları (RID)	: T1
Portatif tank ve dökme yük konteynerler için özel hükümler (RID)	: TP33
RID tanklar için tank kodları (RID)	: SGAH, L4BH
RID tanklar için özel hükümler (RID)	: TU15
Nakliye kategorisi (RID)	: 2
Ulaşımına ilişkin özel hükümler - Açık ürün (RID)	: VC1, VC2, AP7
Taşıma için özel hükümler - Yükleme, boşaltma ve elleçleme (RID)	: CW13, CW28, CW31
Ekspres koli (RID)	: CE11
Tehlike tanımlama N° (RID)	: 60

14.7. IMO enstrümanlarına göre dökme denizyolu taşımacılığı

Uygulanmaz

BÖLÜM 15: Mevzuat bilgileri

15.1. Madde veya karışım için güvenlik, sağlık ve çevresel düzenlemeler/mevzuat

15.1.1. AB Mevzuatları

REACH Ek XVII (Kısıtlama Listesi)

REACH Ek XVII'de listelenmemiştir

REACH Ek XIV (İzin Listesi)

REACH Ek XIV'te (İzin Listesi) listelenmemiştir

REACH Aday Listesi (SVHC)

REACH Aday Listesinde listelenmemiştir

PIC Yönetmeliği (Ön Bildirimli Kabul)

PIC listesinde listelenmemiştir (AB 649/2012 sayılı Yönetmelik)

KOK Yönetmeliği (Kalıcı Organik Kirleticiler)

KOK listesinde listelenmemiştir (AB 2019/1021 sayılı Yönetmelik)

Ozon Tabakasını İncelten Maddelere İlişkin Yönetmelik (1005/2009)

Ozon Tabakasını İncelten Maddeler listesinde listelenmemiştir (AB 1005/2009 sayılı Yönetmelik)

Patlayıcı Öncülleri Yönetmeliği (2019/1148)

Patlayıcı Öncülleri listesinde yer alan hiçbir madde içermez (Patlayıcı öncüllerinin pazarlanması ve kullanımına ilişkin (AB) 2019/1148 sayılı Yönetmelik)

İlaç Öncülleri Yönetmeliği (273/2004)

İlaç Öncülleri listesinde yer alan hiçbir madde içermez (Narkotik ve psikoaktif maddelerin yasadışı üretiminde kullanılan belli maddelerin üretilmesi ve piyasaya sürülmesi ile ilgili (EC) 273/2004 sayılı Yönetmelik)

p-TOLUENE SULFONYLMETHYL ISOCYANIDE

Güvenlik Bilgi Formu

according to the REACH Regulation (EC) 1907/2006 amended by Regulation (EU) 2020/878

15.1.2. Ulusal yönetmelikler

Almanya

- Employment restrictions : Çalışan Annelerin Korunması Hakkında Kanun (MuSchG) kısıtlamalarına riayet edin. İstihdam Edilen Gençlerin Korunması hakkında Kanun (JArbSchG) kısıtlamalarına riayet edin.
- Su için tehlike sınıfı (WGK) : Suya Zarar Veren Maddelerin Kullanımı ile ilgili Yönetmelik (AwSV) uyarınca sınıflandırılmamıştır.
- Kimyasalların Yasaklanması Yönetmeliği (ChemVerbotsV) : This product is subject to ChemVerbotsV Annex 2 Entry 1. The following requirements must be observed: authorization requirement (according to § 6 paragraph 1 sentence 1), basic requirements for carrying out the delivery (according to § 8 paragraph 1, 3 and 4), identification and documentation (according to § 9 paragraph 1 to 3) and exclusion of the shipping route (according to § 10).
- Tehlikeli Olay Yönetmeliği (12. BImSchV) : Tehlikeli Olay Yönetmeliği (12. BImSchV) kapsamına tabi değildir

Hollanda

- SZW-lijst van kankerverwekkende stoffen : Madde liste içinde yer almaz
- SZW-lijst van mutagene stoffen : Madde liste içinde yer almaz
- SZW-lijst van reprotoxische stoffen – Borstvoeding : Madde liste içinde yer almaz
- SZW-lijst van reprotoxische stoffen – Vruchtbaarheid : Madde liste içinde yer almaz
- SZW-lijst van reprotoxische stoffen – Ontwikkeling : Madde liste içinde yer almaz

Danimarka

- Danimarka Ulusal Yönetmeliği : 18 yaş altındaki gençlerin, ürünü kullanmasına izin verilmemektedir. Ürün ile çalışan gebe/emziren kadınların, doğrudan temas etmemeleri gerekir

İsviçre

- Depolama sınıfı (LK) : LK 6.1 - Toksik malzemeler

15.2. Kimyasal güvenlik değerlendirilmesi

No chemical safety assessment has been carried out

BÖLÜM 16: Diğer bilgiler

Kısaltmalar ve akronimler:

ADN	European Agreement concerning the International Carriage of Dangerous Goods by Inland Waterways
ADR	European Agreement concerning the International Carriage of Dangerous Goods by Road
ATE	Acute Toxicity Estimate
BCF	Bioconcentration factor
BLV	Biyolojik sınır değeri
BOD	Biochemical oxygen demand (BOD)
COD	Kimyasal oksijen ihtiyacı (COD)
DMEL	Derived Minimal Effect level
DNEL	Türetilmiş - Tesirsizlik Seviyesi
EC No	Avrupa Topluluğu Numarası
EC50	Median effective concentration
EN	Avrupa Standardı
IARC	International Agency for Research on Cancer
IATA	International Air Transport Association
IMDG	International Maritime Dangerous Goods
LC50	Median lethal concentration

p-TOLUENE SULFONYLMETHYL ISOCYANIDE

Güvenlik Bilgi Formu

according to the REACH Regulation (EC) 1907/2006 amended by Regulation (EU) 2020/878

Kısaltmalar ve akronimler:

LD50	Median lethal dose
LOAEL	Lowest Observed Adverse Effect Level
NOAEC	No-Observed Adverse Effect Concentration
NOAEL	No-Observed Adverse Effect Level
NOEC	No-Observed Effect Concentration
OCDE	Organisation for Economic Co-operation and Development
OEL	Mesleki Maruz Kalma Limiti
PBT	Persistent Bioaccumulative Toxic
PNEC	Öngörülen Etki Gözlenmeyen Derişim
RID	Regulations concerning the International Carriage of Dangerous Goods by Rail
SDS	Güvenlik Bilgi Formu
STP	Sewage treatment plant
ThOD	Theoretical oxygen demand (ThOD)
TLM	Median Tolerance Limit
VOC	Volatile Organic Compounds
CAS No	Kimyasal Kuramlar Servisi Numarası
N.O.S.	Not Otherwise Specified
vPvB	Very Persistent and Very Bioaccumulative
ED	Endokrin bozucu özellikler

H ve EUH ifadelerinin tam metni:

Akut Tok. 2 (Ağız yolu)	Akut toksisite (ağız yolu), Zararlılık Kategorisi 2
Akut Tok. 2 (Cilt yolu)	Akut toksisite (cilt yolu), Zararlılık Kategorisi 2
Akut Tok. 2 (solunum yolu ile)	Akut toksisite (solunum yolu ile), Zararlılık Kategorisi 2
H300	Yutulması halinde öldürücüdür.
H310	Cilt ile teması halinde öldürücüdür.
H330	Solunması halinde öldürücüdür.

Güvenlik Bilgi Formu (GBF), AB

Bahsi geçen tedbirlerin alınmasından ve ürünün kullanımı hakkında tam ve eksiksiz bir bilgiye sahip olunmasından kullanıcının kendisi sorumludur