

SECCIÓN 1: Identificación de la sustancia o la mezcla y de la sociedad o la empresa

1.1. Identificador del producto

Forma del producto : Sustancia
Nombre comercial : SOLVENT BLUE 38
N° CE : 215-523-1
N° CAS : 1328-51-4
Código de producto : 06066
Fórmula química : $C_{32}H_{12}CuN_8Na_2O_6S_2$
Estructura química :

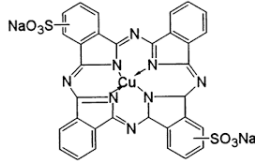

Sinónimos : Direct Blue 86, Fast Blue MBSN

1.2. Usos pertinentes identificados de la sustancia o de la mezcla y usos desaconsejados

1.2.1. Usos pertinentes identificados

Especificaciones de utilización industrial/profesional : Industrial
Reservado a un uso profesional
Uso de la sustancia/mezcla : Productos químicos de laboratorio

1.2.2. Usos desaconsejados

No se dispone de más información

1.3. Datos del proveedor de la ficha de datos de seguridad

LOBA CHEMIE PVT.LTD.
107 Wode House Road, Jehangir Villa, Colaba
400005 Mumbai - INDIA
T +91 22 6663 6663 - F +91 22 6663 6699
info@lobachemie.com - www.lobachemie.com

1.4. Teléfono de emergencia

Número de emergencia : + 91 22 6663 6663 (9:00am - 6:00 pm)

SECCIÓN 2: Identificación de los peligros

2.1. Clasificación de la sustancia o de la mezcla

Clasificación según Reglamento (UE) n° 1272/2008 [CLP]

No clasificado

Efectos adversos fisicoquímicos, para la salud humana y el medio ambiente

Que se sepa, el producto no presenta ningún riesgo especial siempre que se respeten las normas generales de higiene industrial.

2.2. Elementos de la etiqueta

Etiquetado según el Reglamento (CE) n° 1272/2008 [CLP]

Etiquetado no aplicable

2.3. Otros peligros

No se dispone de más información

SOLVENT BLUE 38

Fichas de Datos de Seguridad

conforme al Reglamento (CE) n° 1907/2006 (REACH), modificado por el Reglamento (UE) 2015/830

SECCIÓN 3: Composición/información sobre los componentes

3.1. Sustancias

Tipo de sustancia : Monoconstituyente

| Nombre | Identificador del producto | % |
|-----------------|---------------------------------------|-----|
| SOLVENT BLUE 38 | N° CAS: 1328-51-4 N° CE: 215-523-1 | 100 |

3.2. Mezclas

No aplicable

SECCIÓN 4: Primeros auxilios

4.1. Descripción de los primeros auxilios

Medidas de primeros auxilios en caso de inhalación : Transportar a la persona al aire libre y mantenerla en una posición que le facilite la respiración.

Medidas de primeros auxilios en caso de contacto con la piel : Lavar la piel con abundante agua.

Medidas de primeros auxilios en caso de contacto con los ojos : Aclarar los ojos con agua como medida de precaución.

Medidas de primeros auxilios en caso de ingestión : Llamar a un centro de información toxicológica o a un médico en caso de malestar.

4.2. Principales síntomas y efectos, agudos y retardados

No se dispone de más información

4.3. Indicación de toda atención médica y de los tratamientos especiales que deban dispensarse inmediatamente

Tratamiento sintomático.

SECCIÓN 5: Medidas de lucha contra incendios

5.1. Medios de extinción

Medios de extinción apropiados : Agua pulverizada. Polvo seco. Espuma.

5.2. Peligros específicos derivados de la sustancia o la mezcla

Productos de descomposición peligrosos en caso de incendio : Posible emisión de humos tóxicos.

5.3. Recomendaciones para el personal de lucha contra incendios

Protección durante la extinción de incendios : No intervenir sin equipo de protección adecuado. Aparato autónomo y aislante de protección respiratoria. Protección completa del cuerpo.

SECCIÓN 6: Medidas en caso de vertido accidental

6.1. Precauciones personales, equipo de protección y procedimientos de emergencia

6.1.1. Para el personal que no forma parte de los servicios de emergencia

Procedimientos de emergencia : Ventilar la zona de derrame.

6.1.2. Para el personal de emergencia

Equipo de protección : No intervenir sin equipo de protección adecuado. Para más información, ver sección 8 : "Control de la exposición-protección individual".

SOLVENT BLUE 38

Fichas de Datos de Seguridad

conforme al Reglamento (CE) n° 1907/2006 (REACH), modificado por el Reglamento (UE) 2015/830

6.2. Precauciones relativas al medio ambiente

Evitar su liberación al medio ambiente.

6.3. Métodos y material de contención y de limpieza

Procedimientos de limpieza : Recoger mecánicamente el producto.
Otros datos : Eliminar los materiales o residuos sólidos en un centro autorizado.

6.4. Referencia a otras secciones

Para más información, ver sección 13.

SECCIÓN 7: Manipulación y almacenamiento

7.1. Precauciones para una manipulación segura

Precauciones para una manipulación segura : El puesto de trabajo ha de estar bien ventilado. Llevar un equipo de protección individual.
Medidas de higiene : No comer, beber ni fumar durante su utilización. Lavarse las manos después de cualquier manipulación.

7.2. Condiciones de almacenamiento seguro, incluidas posibles incompatibilidades

Condiciones de almacenamiento : Almacenar en un lugar bien ventilado. Mantener en lugar fresco.

7.3. Usos específicos finales

No se dispone de más información

SECCIÓN 8: Controles de exposición/protección individual

8.1. Parámetros de control

8.1.1. Valores límite nacionales de exposición profesional y biológicos

No se dispone de más información

8.1.2. Métodos de seguimiento recomendados

No se dispone de más información

8.1.3. Contaminantes del aire formados

No se dispone de más información

8.1.4. DNEL y PNEC

No se dispone de más información

8.1.5. Bandas de control

No se dispone de más información

8.2. Controles de la exposición

8.2.1. Controles técnicos apropiados

Controles técnicos apropiados:

El puesto de trabajo ha de estar bien ventilado.

8.2.2. Equipos de protección personal

Símbolo/s del equipo de protección personal:



SOLVENT BLUE 38

Fichas de Datos de Seguridad

conforme al Reglamento (CE) n° 1907/2006 (REACH), modificado por el Reglamento (UE) 2015/830

8.2.2.1. Protección de los ojos y la cara

Protección ocular:

Gafas bien ajustadas

8.2.2.2. Protección de la piel

Protección de las manos:

Guantes de protección

8.2.2.3. Protección de las vías respiratorias

Protección de las vías respiratorias:

Llevar una máscara adecuada

8.2.2.4. Peligros térmicos

No se dispone de más información

8.2.3. Control de la exposición ambiental

Control de la exposición ambiental:

Evitar su liberación al medio ambiente.

SECCIÓN 9: Propiedades físicas y químicas

9.1. Información sobre propiedades físicas y químicas básicas

| | |
|--|-----------------------------------|
| Forma/estado | : Sólido |
| Apariencia | : Polvos. |
| Masa molecular | : 778.2 g/mol |
| Color | : Dark blue. Púrpura. Brownish. |
| Olor | : Inodoro. |
| Umbral olfativo | : No hay datos disponibles |
| pH | : No hay datos disponibles |
| Grado de evaporación (acetato de butilo=1) | : No hay datos disponibles |
| Punto de fusión | : 235 °C |
| Punto de solidificación | : No aplicable |
| Punto de ebullición | : No hay datos disponibles |
| Punto de inflamación | : No aplicable |
| Temperatura de autoignición | : No aplicable |
| Temperatura de descomposición | : No hay datos disponibles |
| Inflamabilidad (sólido, gas) | : No inflamable |
| Presión de vapor | : No hay datos disponibles |
| Densidad relativa de vapor a 20 °C | : No hay datos disponibles |
| Densidad relativa | : No hay datos disponibles |
| Densidad | : 0.426 g/cm ³ at 20°C |
| Solubilidad | : Agua: 4.116 g/l at 28°C |
| Coefficiente de partición n-octanol/agua (Log Pow) | : No hay datos disponibles |
| Coefficiente de partición n-octanol/agua (Log Kow) | : 3.86 |
| Viscosidad, cinemática | : No aplicable |
| Viscosidad, dinámica | : No hay datos disponibles |
| Propiedades explosivas | : No hay datos disponibles |
| Propiedad de provocar incendios | : No hay datos disponibles |
| Límites de explosión | : No aplicable |

9.2. Otros datos

No se dispone de más información

SECCIÓN 10: Estabilidad y reactividad

10.1. Reactividad

El producto no es reactivo en condiciones normales de utilización, almacenamiento y transporte.

SOLVENT BLUE 38

Fichas de Datos de Seguridad

conforme al Reglamento (CE) n° 1907/2006 (REACH), modificado por el Reglamento (UE) 2015/830

10.2. Estabilidad química

Estable en condiciones normales.

10.3. Posibilidad de reacciones peligrosas

No se producen reacciones peligrosas conocidas en condiciones normales de utilización.

10.4. Condiciones que deben evitarse

Ninguna en las condiciones de almacenamiento y de manipulación recomendadas (véase la sección 7).

10.5. Materiales incompatibles

No se dispone de más información

10.6. Productos de descomposición peligrosos

En condiciones normales de almacenamiento y utilización, no deberían de generarse productos de descomposición peligrosos.

SECCIÓN 11: Información toxicológica

11.1. Información sobre los efectos toxicológicos

| | |
|---|------------------|
| Toxicidad aguda (oral) | : No clasificado |
| Toxicidad aguda (cutánea) | : No clasificado |
| Toxicidad aguda (inhalación) | : No clasificado |
| Corrosión o irritación cutáneas | : No clasificado |
| Lesiones oculares graves o irritación ocular | : No clasificado |
| Sensibilización respiratoria o cutánea | : No clasificado |
| Mutagenicidad en células germinales | : No clasificado |
| Carcinogenicidad | : No clasificado |
| Toxicidad para la reproducción | : No clasificado |
| Toxicidad específica en determinados órganos (STOT) – exposición única | : No clasificado |
| Toxicidad específica en determinados órganos (STOT) – exposición repetida | : No clasificado |
| Peligro por aspiración | : No clasificado |

SOLVENT BLUE 38 (1328-51-4)

| | |
|------------------------|--------------|
| Viscosidad, cinemática | No aplicable |
|------------------------|--------------|

SECCIÓN 12: Información ecológica

12.1. Toxicidad

| | |
|---|--|
| Ecología - general | : Este producto no se considera nocivo para los organismos acuáticos o no que cause efectos adversos a largo plazo en el medio ambiente. |
| Peligro a corto plazo (agudo) para el medio ambiente acuático | : No clasificado |
| Peligro a largo plazo (crónico) para el medio ambiente acuático | : No clasificado |

12.2. Persistencia y degradabilidad

No se dispone de más información

12.3. Potencial de bioacumulación

SOLVENT BLUE 38 (1328-51-4)

| | |
|--|------|
| Coefficiente de partición n-octanol/agua (Log Kow) | 3.86 |
|--|------|

SOLVENT BLUE 38

Fichas de Datos de Seguridad

conforme al Reglamento (CE) n° 1907/2006 (REACH), modificado por el Reglamento (UE) 2015/830

12.4. Movilidad en el suelo

No se dispone de más información

12.5. Resultados de la valoración PBT y mPmB

No se dispone de más información

12.6. Otros efectos adversos

No se dispone de más información

SECCIÓN 13: Consideraciones relativas a la eliminación

13.1. Métodos para el tratamiento de residuos

Métodos para el tratamiento de residuos : Eliminar el contenido/recipiente de acuerdo con las instrucciones de reciclaje del recolector homologado.

SECCIÓN 14: Información relativa al transporte

En conformidad con ADR / IMDG / IATA / ADN / RID

14.1. Número ONU

N° ONU (ADR) : No regulado
N° ONU (IMDG) : No regulado
N° ONU (IATA) : No regulado
N° ONU (ADN) : No regulado
N° ONU (RID) : No regulado

14.2. Designación oficial de transporte de las Naciones Unidas

Designación oficial de transporte (ADR) : No regulado
Designación oficial de transporte (IMDG) : No regulado
Designación oficial de transporte (IATA) : No regulado
Designación oficial de transporte (ADN) : No regulado
Designación oficial de transporte (RID) : No regulado

14.3. Clase(s) de peligro para el transporte

ADR

Clase(s) de peligro para el transporte (ADR) : No regulado

IMDG

Clase(s) de peligro para el transporte (IMDG) : No regulado

IATA

Clase(s) de peligro para el transporte (IATA) : No regulado

ADN

Clase(s) de peligro para el transporte (ADN) : No regulado

RID

Clase(s) de peligro para el transporte (RID) : No regulado

14.4. Grupo de embalaje

Grupo de embalaje (ADR) : No regulado
Grupo de embalaje (IMDG) : No regulado
Grupo de embalaje (IATA) : No regulado
Grupo de embalaje (ADN) : No regulado
Grupo de embalaje (RID) : No regulado

SOLVENT BLUE 38

Fichas de Datos de Seguridad

conforme al Reglamento (CE) n° 1907/2006 (REACH), modificado por el Reglamento (UE) 2015/830

14.5. Peligros para el medio ambiente

| | |
|----------------------------------|--|
| Peligroso para el medio ambiente | : No |
| Contaminante marino | : No |
| Otros datos | : No se dispone de información adicional |

14.6. Precauciones particulares para los usuarios

Transporte por vía terrestre

No regulado

Transporte marítimo

No regulado

Transporte aéreo

No regulado

Transporte por vía fluvial

No regulado

Transporte ferroviario

No regulado

14.7. Transporte a granel con arreglo al anexo II del Convenio MARPOL y el Código IBC

No aplicable

SECCIÓN 15: Información reglamentaria

15.1. Reglamentación y legislación en materia de seguridad, salud y medio ambiente específicas para la sustancia o la mezcla

15.1.1. Normativa de la UE

Sin restricciones según el anexo XVII de REACH

SOLVENT BLUE 38 no figura en la lista de sustancias candidatas de REACH

SOLVENT BLUE 38 no figura en la lista del Anexo XIV de REACH

SOLVENT BLUE 38 no está sujeto al Reglamento (UE) n° 649/2012 del Parlamento Europeo y del Consejo, de 4 de julio de 2012, relativo a la exportación e importación de productos químicos peligrosos.

SOLVENT BLUE 38 no está sujeto al Reglamento (UE) n° 2019/1021 del Parlamento Europeo y del Consejo, de 20 de junio de 2019, sobre contaminantes orgánicos persistentes

15.1.2. Normativas nacionales

Alemania

| | |
|---|--|
| Restricciones profesionales | : Cumplir las restricciones correspondientes Ley de protección de madres trabajadoras (MuSchG) Cumplir las restricciones correspondientes Ley de protección de empleados jóvenes (JArbSchG) |
| Clase de peligro para el agua (WGK) | : No clasificado según Reglamento que rige los sistemas de manipulación de sustancias peligrosas para el agua (AwsV) |
| Ordenanza sobre incidentes peligrosos (12. BlmSchV) | : No está sujeto a Ordenanza sobre incidentes peligrosos (12. BlmSchV) |

Países Bajos

| | |
|---|--------------------------------------|
| SZW-lijst van kankerverwekkende stoffen | : La sustancia no figura en la lista |
| SZW-lijst van mutagene stoffen | : La sustancia no figura en la lista |
| NIET-limitatieve lijst van voor de voortplanting giftige stoffen – Borstvoeding | : La sustancia no figura en la lista |
| NIET-limitatieve lijst van voor de voortplanting giftige stoffen – Vruchtbaarheid | : La sustancia no figura en la lista |
| NIET-limitatieve lijst van voor de voortplanting giftige stoffen – Ontwikkeling | : La sustancia no figura en la lista |

SOLVENT BLUE 38

Fichas de Datos de Seguridad

conforme al Reglamento (CE) n° 1907/2006 (REACH), modificado por el Reglamento (UE) 2015/830

15.2. Evaluación de la seguridad química

No se ha llevado a cabo la Evaluación de la Seguridad Química

SECCIÓN 16: Otra información

Abreviaturas y acrónimos

| | |
|------------------------------|--|
| ADN | Acuerdo europeo relativo al transporte internacional de mercancías peligrosas por vías navegables interiores |
| ADR | Acuerdo europeo relativo al transporte internacional de mercancías peligrosas por carretera |
| ATE | Estimación de la toxicidad aguda |
| FBC | Factor de bioconcentración |
| VLB (Valor Límite Biológico) | Valor límite biológico |
| DBO | Demanda bioquímica de oxígeno (DBO) |
| DQO | Demanda química de oxígeno (DQO) |
| DMEL | Nivel derivado con efecto mínimo |
| DNEL | Nivel sin efecto derivado |
| N° CE | número CE |
| CE50 | Concentración efectiva media |
| EN | Norma europea |
| CIIC | Centro Internacional de Investigaciones sobre el Cáncer |
| IATA | Asociación Internacional de Transporte Aéreo |
| IMDG | Código Marítimo Internacional de Mercancías Peligrosas |
| CL50 | Concentración letal para el 50 % de una población de pruebas |
| LD50 | Dosis letal para el 50 % de una población de pruebas (dosis letal media) |
| LOAEL | Nivel más bajo con efecto adverso observado |
| NOAEC | Concentración sin efecto adverso observado |
| NOAEL | Nivel sin efecto adverso observado |
| NOEC | Concentración sin efecto observado |
| OCDE | Organización para la Cooperación y el Desarrollo Económicos |
| VLA | Límite de exposición profesional |
| PBT | Sustancia persistente, bioacumulativa y tóxica |
| PNEC | Concentración prevista sin efecto |
| RID | Reglamento relativo al transporte internacional de mercancías peligrosas por ferrocarril |
| FDS | Fichas de Datos de Seguridad |
| STP | Estación depuradora |
| DTO | Necesidad teórica de oxígeno (BThO) |
| TLM | Tolerancia media limite |
| COV | Compuestos orgánicos volátiles |
| N° CAS | número CAS |
| N.E.P | No especificado en otra parte |
| mPmB | Muy persistente y muy bioacumulable |

SOLVENT BLUE 38

Fichas de Datos de Seguridad

conforme al Reglamento (CE) n° 1907/2006 (REACH), modificado por el Reglamento (UE) 2015/830

Abreviaturas y acrónimos

| | |
|----|-------------------------------------|
| ED | Propiedades de alteración endocrina |
|----|-------------------------------------|

Ficha de datos de seguridad (FDS), UE

Esta información se basa en nuestro conocimiento actual y tiene como finalidad describir el producto para la tutela de la salud, seguridad y medio ambiente. Por lo tanto, no debe ser interpretada como garantía de ninguna característica específica del producto.