

CAS numarası: 125700-67-6 MSDS

MATERIAL SAFETY DATA SHEET (MSDS)

KISIM 1: Maddenin/karışımın ve şirketin/dağıtıcının kimliği

1.1. Madde /Karışımın kimliği

Ürün formu : Madde
:
CAS numarası : 125700-67-6
Ürün kodu : 06205
Kimyasal yapısı :

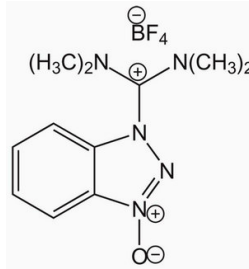

1.2. Madde veya karışımın belirlenmiş kullanımları ve tavsiye edilmeyen kullanımları

1.2.1. Tanımlanmış uygun kullanımlar

Endüstriyel/profesyonel kullanım özellikleri : Sanayi.
Sadece profesyonel kullanım içindir.

1.2.2. Tavsiye edilmeyen kullanımlar

Tamamlayıcı bilgi yok

1.3. Güvenlik bilgi formu tedarikçisinin bilgileri

LOBA CHEMIE PVT.LTD.
107 Wode House Road, Jehangir Villa, Colaba
400005 Mumbai - INDIA
T +91 22 6663 6663 - F +91 22 6663 6699
info@lobachemie.com - www.lobachemie.com

1.4. Acil durum telefon numarası

Acil durum numarası : + 91 22 6663 6663 (9:00am - 6:00 pm)

KISIM 2: Zararlılık tanımlanması

2.1. Madde ve karışımın sınıflandırılması

1272/2008 [CLP] AB yönetmeliği uyarınca sınıflandırma

Alevlenir katılar, Zararlılık H228
Kategorisi 1
Ciltte Aşınma/Tahriş, H315
Zararlılık Kategorisi 2
Ciddi Göz Hasarı/Göz H319
Tahrişi, Zararlılık
Kategorisi 2
Belirli Hedef Organ H335
Toksitesitesi, Tek maruz

TBTU For synthesis

Güvenlik Bilgi Formu

kalma, Zararlılık
Kategorisi 3, Solunum
Yolu Tahrişi

H ifadelerinin tam metni: bkz. Kısım 16

67/548/AET [DSD] veya 1999/45/AB [DPD] direktifine göre sınıflandırma

Xi; R36/37/38

R-cümlelerin tam metni: 16. kısma bkz

Zararlı fizikokimyasal etkiler ve insan sağlığı ile çevre üzerindeki olumsuz etkileri

Tamamlayıcı bilgi yok

2.2. Etiket unsurları

1272/2008 (CLP) sayılı AB yönetmeliğine göre etiketleme

Zararlılık işareti (CLP)

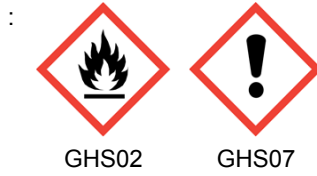

Uyarı kelimesi (CLP)

: Tehlike

Zararlılık İfadesi (CLP)

: H228 - Alevlenir katı
H315 - Cilt tahrişine yol açar
H319 - Ciddi göz tahrişine yol açar
H335 - Solunum yolu tahrişine yol açabilir

Önlem İfadeleri (CLP)

: P210 - Isıdan/kıvılcımdan/alevden/sıcak yüzeylerden uzak tutun. – Sigara içilmez
P261 - Tozunu/dumanını/gazını/sisini/buharını/spreyini solumaktan kaçının
P305+P351+P338 - GÖZ İLE TEMASI HALİNDE: Su ile birkaç dakika dikkatlice durulayın. Takılı ve yapması kolaysa, kontak lensleri çıkartın. Durulamaya devam edin

2.3. Diğer zararlar

Tamamlayıcı bilgi yok

KISIM 3: Bileşimi/içindekiler hakkında bilgi

3.1. Maddeler

Adı	Madde /Karışımın kimliği	%
TBTU For synthesis	(CAS numarası) 125700-67-6	100

R- ve H-cümlelerin tam metni: 16 bölümüne bkz

TBTU For synthesis

Güvenlik Bilgi Formu

3.2. Karışım

Uygulanmaz

KISIM 4: İlk yardım önlemleri

4.1. İlk yardım önlemlerinin açıklaması

- Solunması halinde ilkyardım müdahaleleri : Kişiyi temiz havaya çıkartın ve rahat nefes almasını sağlayın. Give oxygen or artificial respiration if necessary. Kendinizi kötü hissediyorsanız, tıbbi yardım alın.
- Deriyle temas etmesi halinde ilkyardım müdahaleleri : Bol sabun ve su ile iyice yıkayın. Ciltte tahriş söz konusu ise: Tıbbi yardım/müdahale alın.
- Gözle temas etmesi halinde ilkyardım müdahaleleri : Kontakt lens, varsa ve çıkarması kolaysa, çıkarın. Sürekli durulayın. Su ile birkaç dakika dikkatlice durulayın. Göz tahrişi kalıcı ise: Tıbbi yardım/bakım alın.
- Yutulması halinde ilkyardım müdahaleleri : Rinse mouth out with water. Kendinizi kötü hissediyorsanız, tıbbi yardım alın.

4.2. Akut ve sonradan görülen önemli belirtiler ve etkiler

- Solumayı takiben semptomlar/etkiler : Solunum yolu tahrişine yol açabilir.
- Deriyle temas etmesi halinde semptomlar/etkiler : Cilt tahrişine yol açar.
- Gözle teması takiben semptomlar/etkiler : Ciddi göz tahrişine yol açar.

4.3. Tıbbi müdahale ve özel tedavi gereği için ilk işaretler

Semptomatik olarak muamele edin.

KISIM 5: Yangınla mücadele önlemleri

5.1. Yangın söndürücüler

- Uygun söndürme maddeleri : dry chemical powder, alcohol-resistant foam, carbon dioxide (CO2).
- Uygun olmayan söndürücü maddeler : Su içeren yangın söndürme materyallerini kullanmayın.

5.2. Madde veya karışımdan kaynaklanan özel zararlar

- Yangın tehlikesi : Alevlenir katı.
- Patlama tehlikesi : Isıtma yangına veya patlamaya yol açabilir.

5.3. Yangın söndürme ekipleri için tavsiyeler

- Yangın anında korunma : Do not attempt to take action without suitable protective equipment.

KISIM 6: Kaza sonucu yayılmaya karşı önlemler

6.1. Kişisel önlemler, koruyucu donanım ve acil durum prosedürleri

6.1.1. Acil durum personeli olmayanlar için

- Acil durum planları : Avoid contact with skin and eyes.

6.1.2. Acil durumda müdahale eden kişiler için

- Koruyucu donanım : Kişisel koruyucu ekipman kullanın. Breathing apparatus.
- Acil durum planları : Açığa çıkmayı durdurun.

6.2. Çevresel önlemler

Çevreye verilmesinden kaçının.

6.3. Muhafaza etme ve temizleme için yöntemler ve materyaller

- Temizlik işlemleri : Clean up immediately by sweeping or vacuum. Clean contaminated surfaces with an excess of water.

6.4. Diğer bölümlere atıflar

Tamamlayıcı bilgi yok

TBTU For synthesis

Güvenlik Bilgi Formu

KISIM 7: Elleçleme ve depolama

7.1. Güvenli elleçleme için önlemler

Güvenli elleçleme için önlemler	: Avoid contact with skin and eyes.
Hijyen ölçütleri	: Herhangi birşey yemeden, içmeden ve işten ayrılmadan önce orta derecede sabun ve su kullanarak ellerinizi ve vücudunuzun maruz kalan diğer uzuvlarını yıkayın.

7.2. Uyuşmazlıkları da içeren güvenli depolama için koşullar

Saklama koşulları	: Store in original container. İyi havalandırılmış bir alanda depolayan. Soğuk tutun. Yangın bulunmayan bir yerde tutun. Isı kaynakları.
-------------------	--

7.3. Belirli son kullanımlar

Tamamlayıcı bilgi yok

KISIM 8: Maruz kalma kontrolleri/kişisel korunma

8.1. Kontrol parametreleri

Tamamlayıcı bilgi yok

8.2. Maruz kalma kontrolleri

Ellerin koruması	: Protective gloves
Gözlerin koruması	: Kimyasal gözlükler veya güvenlik gözlükleri.
Deri ve vücudun korunması	: Uygun koruyucu kıyafet kullanın
Solunum yollarının korunması	: Solunum koruması kullanın

KISIM 9: Fiziksel ve kimyasal özellikler

9.1. Temel fiziksel ve kimyasal özellikler hakkında bilgi

Fiziksel hali	: Katı
Moleküler kütle	: 321.08 g/mol
Renk	: White powder.
Koku	: Mevcut veri yok
Koku eşiği	: Mevcut veri yok
pH	: Mevcut veri yok
Bağıl buharlaşma hızı (bütil asetat=1)	: Mevcut veri yok
Erime noktası	: 205 °C
Donma noktası	: Mevcut veri yok
Kaynama noktası	: Mevcut veri yok
Parlama noktası	: Mevcut veri yok
Kendiliğinden tutuşma sıcaklığı	: Mevcut veri yok
Ayrışma sıcaklığı	: Mevcut veri yok
Alevlenirlik (katı, gaz)	: Mevcut veri yok

TBTU For synthesis

Güvenlik Bilgi Formu

Buhar basıncı	: Mevcut veri yok
20 °C'de bağıl buhar yoğunluğu	: Mevcut veri yok
Bağıl yoğunluk	: Mevcut veri yok
Çözünürlük	: Mevcut veri yok
Log Pow	: Mevcut veri yok
Viskozite, kinematik	: Mevcut veri yok
Viskozite, dinamik	: Mevcut veri yok
Patlayıcı özellikler	: Mevcut veri yok
Oksitleyici özellikler	: Mevcut veri yok
Patlayıcı sınırlar	: Mevcut veri yok

9.2. Diğer bilgiler

Tamamlayıcı bilgi yok

KISIM 10: Kararlılık ve tepkime

10.1. Tepkime

Tamamlayıcı bilgi yok

10.2. Kimyasal kararlılık

Normal koşullar altında kararlıdır.

10.3. Zararlı tepkime olasılığı

Tamamlayıcı bilgi yok

10.4. Kaçınılması gereken durumlar

Hava ile temas. Direkt güneş ışığı. Nem. Sıcaklık. Aşırı ısınma.

10.5. Uyumsuz malzemeler

Tamamlayıcı bilgi yok

10.6. Zararlı bozunma ürünleri

Tamamlayıcı bilgi yok

KISIM 11: Toksikolojik bilgiler

11.1. Toksik etkiler hakkında bilgi

Akut toksisite : Sınıflandırılmadı

Cilt aşınması/tahrişi : Cilt tahrişine yol açar.

Ciddi göz hasarları/tahrişi : Ciddi göz tahrişine yol açar.

Solunum yolları veya cilt hassaslaşması : Sınıflandırılmadı

Eşey hücre mutajenitesi : Sınıflandırılmadı

Kanserojenite : Sınıflandırılmadı

Üreme toksisitesi : Sınıflandırılmadı

Belirli Hedef Organ Toksisitesi (tek maruz kalma) : Solunum yolu tahrişine yol açabilir.

TBTU For synthesis

Güvenlik Bilgi Formu

Belirli Hedef Organ Toksikitesi (tekrarlı maruz kalma) : Sınıflandırılmadı

Aspirasyon zararı : Sınıflandırılmadı

KISIM 12: Ekolojik bilgiler

12.1. Toksikite

Tamamlayıcı bilgi yok

12.2. Kalıcılık ve bozunabilirlik

Tamamlayıcı bilgi yok

12.3. Biyobirikim potansiyeli

Tamamlayıcı bilgi yok

12.4. Toprakta hareketlilik

Tamamlayıcı bilgi yok

12.5. PBT ve vPvB değerlendirme sonuçları

Tamamlayıcı bilgi yok

12.6. Diğer olumsuz etkiler

Tamamlayıcı bilgi yok

KISIM 13: Berteraf etme bilgileri

13.1. Atık işleme yöntemleri

Tamamlayıcı bilgi yok

KISIM 14: Taşımacılık bilgileri

ADR / RID / IMDG / IATA / ADN talimatlarına uygun olarak

14.1. UN Numarası

UN No. (ADR) : 1325
UN no. (IMDG) : 1325
UN no. (IATA) : 1325
UN no. (ADN) : 1325
UN no. (RID) : 1325

14.2. Uygun UN taşımacılık adı

Uygun sevkiyat adı (ADR) : ALEVLENEBİLİR KATI, ORGANİK, B.B.B.
Uygun sevkiyat adı (IMDG) : FLAMMABLE SOLID, ORGANIC, N.O.S.
Uygun sevkiyat adı (IATA) : Flammable solid, organic, n.o.s.
Uygun sevkiyat adı (ADN) : ALEVLENİR KATI, ORGANİK, B.B.B.

TBTU For synthesis

Güvenlik Bilgi Formu

Uygun sevkiyat adı (RID)	: ALEVLENİR KATI, ORGANİK, B.B.B.
Taşıma dokümanın açıklanması (ADR)	: UN 1325 ALEVLENEBİLİR KATI, ORGANİK, B.B.B., 4.1, II, (E)
Taşıma dokümanın açıklanması (IMDG)	: UN 1325 FLAMMABLE SOLID, ORGANIC, N.O.S., 4.1, II
Taşıma dokümanın açıklanması (IATA)	: UN 1325 Flammable solid, organic, n.o.s., 4.1, II
Taşıma dokümanın açıklanması (ADN)	: UN 1325 ALEVLENİR KATI, ORGANİK, B.B.B., 4.1, II
Taşıma dokümanın açıklanması (RID)	: UN 1325 ALEVLENİR KATI, ORGANİK, B.B.B., 4.1, II

14.3. Taşımacılık zararlılık sınıf(lar)ı

ADR

Taşımacılık zararlılık sınıf(lar)ı	: 4.1
Tehlike etiketleri (ADR)	: 4.1



IMDG

Taşımacılık zararlılık sınıf(lar)ı (IMDG)	: 4.1
Tehlike etiketleri (IMDG)	: 4.1



IATA

Ambalajlama grubu (IATA)	: 4.1
Tehlike etiketleri (IATA)	: 4.1



ADN

Taşımacılık zararlılık sınıf(lar)ı (ADN)	: 4.1
Tehlike etiketleri (ADN)	: 4.1



RID

Taşımacılık zararlılık sınıf(lar)ı (RID)	: 4.1
Tehlike etiketleri (RID)	: 4.1



TBTU For synthesis

Güvenlik Bilgi Formu

14.4. Ambalajlama grubu

Ambalajlama grubu (ADR)	: II
Ambalajlama grubu (IMDG)	: II
Ambalajlama grubu (IATA)	: II
Ambalajlama grubu (ADN)	: II
Ambalajlama grubu (RID)	: II

14.5. Çevresel zararlar

Çevreye zararlıdır	: Hayır
Denizi kirletici	: Hayır
Diğer bilgiler	: Mevcut ek bilgi bulunmamaktadır

14.6. Kullanıcı için özel önlemler

- Karayolu Taşımacılığı

Sınıflandırma Kodu	: F1
Özel hükümler (ADR)	: 274
Sınırlı miktar değerleri (ADR)	: 1kg
İstisnai miktar (ADR)	: E2
Ambalaj talimatları (ADR)	: P002, IBC08
Ambalaja ilişkin özel hükümler (ADR)	: B4
Karışık ambalajlama hükümleri (ADR)	: MP10
Portatif tank ve dökme yük konteyner talimatları (ADR)	: T3
Portatif tank ve dökme yük konteynerler için özel hükümler (ADR)	: TP33
Tank kodu (ADR)	: SGAN
Tanklı taşıma aracı	: AT
Nakliye kategorisi (ADR)	: 2
Ulaşımına ilişkin özel hükümler - Koli (ADR)	: V11
Tehlike no. (Kemler sayısı)	: 40
Turuncu levhalar	: 
Tünel kısıtlama kodu (ADR)	: E
EAC kodu	: 1Z

- Deniz taşımacılığı

Özel hükümler (IMDG)	: 274, 915
Sınırlı miktarlar (IMDG)	: 1 kg
İstisnai miktar (IMDG)	: E2
Ambalaj talimatları (IMDG)	: P002
GRV (IMDG) ambalaj talimatları	: IBC08
GRV özel hükümler (IMDG)	: B21, B4
Tanklara ilişkin talimatlar (IMDG)	: T3
Tanklar için özel hükümler (IMDG)	: TP33
EmS-No. (yangın)	: F-A
N° FS (Dökülme)	: S-G
Yükleme kategorisi (IMDG)	: B

- Hava taşımacılığı

Yolcu uçağı ve kargo uçağı için istisnai miktarlar (IATA)	: E2
---	------

TBTU For synthesis

Güvenlik Bilgi Formu

Yolcu uçağı ve kargo uçağı sınırlı tutulan miktarlar (IATA)	: Y441
Yolcu uçağı ve kargo uçağı sınırlı tutulan miktarlar için, maksimum net ağırlık (IATA)	: 5kg
Yolcu uçağı ve kargo uçağı ambalaj talimatları (IATA)	: 445
Yolcu uçağı ve kargo uçağı için, maksimum net ağırlık (IATA)	: 15kg
Ambalajlama talimatları, yalnızca kargo uçak taşımacılığı (IATA)	: 448
Maksimum net miktar, yalnızca kargo uçak taşımacılığı (IATA)	: 50kg
Özel hükümler (IATA)	: A3, A803
ERG kodu (IATA)	: 3L

- İç sularda gemi nakliyesi

Sınıflandırma kodu (ADN)	: F1
Özel hükümler (ADN)	: 274
Sınırlı miktar değerleri (ADN)	: 1 kg
İstisnai miktar (ADN)	: E2
Ekipman gerekli (ADN)	: PP
Mavi koni/ışık sayısı (ADN)	: 1

- Demiryolu taşımacılığı

Sınıflandırma kodu (RID)	: F1
Özel hükümler (RID)	: 274
İstisnai miktar (RID)	: E2
Ambalaj talimatları (RID)	: P002, IBC08
Ambalaja ilişkin özel hükümler (RID)	: B4
Karışık ambalajlama hükümleri (RID)	: MP10
Portatif tank ve dökme yük konteyner talimatları (RID)	: T3
Portatif tank ve dökme yük konteynerler için özel hükümler (RID)	: TP33
RID tanklar için tank kodları (RID)	: SGAN
Nakliye kategorisi (RID)	: 2
Ulaşımına ilişkin özel hükümler - Koli (RID)	: W1
Ekspres koli (RID)	: CE10
Tehlike tanımlama N° (RID)	: 40

14.7. MARPOL 73/78 ek II ve IBC koduna göre dökme taşımacılık

Uygulanmaz

KISIM 15: Mevzuat bilgileri

15.1. Madde veya karışıma özgü güvenlik, sağlık ve çevre mevzuatı

15.1.1. AB talimatları

REACH'in XVII ekine göre kısıtlama yok
TBTU For synthesis REACH Aday listesinde değil.
TBTU For synthesis REACH'in XIV ekinde listelenmemiştir

TBTU For synthesis

Güvenlik Bilgi Formu

15.1.2. Ulusal yönetmelikler

Almanya

İmasyon kontrollerine yönelik Alman federal yasanın uygulanmaya konulmasına ilişkin 12. karar - 12.BlmSchV : 12. BImSchV'ye (emisyonlara karşı korunmaya yönelik kararname) tabii değildir (ciddi kazalara ilişkin düzenleme)

Hollanda

SZW-lijst van kankerverwekkende stoffen : Madde liste içinde yer almaz
SZW-lijst van mutagene stoffen : Madde liste içinde yer almaz
NIET-limitatieve lijst van voor de voortplanting giftige stoffen – Borstvoeding : Madde liste içinde yer almaz
NIET-limitatieve lijst van voor de voortplanting giftige stoffen – Vruchtbaarheid : Madde liste içinde yer almaz
NIET-limitatieve lijst van voor de voortplanting giftige stoffen – Ontwikkeling : Madde liste içinde yer almaz

Danimarka

Danimarka resmi düzenlemelerindeki tavsiyeler : 18 yaş altındaki gençlerin, ürünü kullanmasına izin verilmemektedir.

15.2. Kimyasal güvenlik değerlendirilmesi

Tamamlayıcı bilgi yok

KISIM 16: Diğer bilgiler

R-, H- ve EUH -cümlelerin tam metni:

Eye Irrit. 2	Ciddi Göz Hasarı/Göz Tahrişi, Zararlılık Kategorisi 2
Flam. Sol. 1	Alevlenir katılar, Zararlılık Kategorisi 1
Skin Irrit. 2	Ciltte Aşınma/Tahriş, Zararlılık Kategorisi 2
STOT SE 3	Belirli Hedef Organ Toksikitesi, Tek maruz kalma, Zararlılık Kategorisi 3, Solunum Yolu Tahrişi
H228	Alevlenir katı
H315	Cilt tahrişine yol açar
H319	Ciddi göz tahrişine yol açar
H335	Solunum yolu tahrişine yol açabilir
R36/37/38	Gözleri, solunum sistemini ve cildi tahriş edicidir
Xi	Tahriş edicidir

Bahsi geçen tedbirlerin alınmasından ve ürünün kullanımı hakkında tam ve eksiksiz bir bilgiye sahip olunmasından kullanıcının kendisi sorumludur