

## XYLENE RECTIFIED EXTRA PURE

## Güvenlik Bilgi Formu

according to the REACH Regulation (EC) 1907/2006 amended by Regulation (EU) 2020/878

Referans numarası: 00370

Yayın tarihi: 3/29/2024 Güncelleme tarihi: 3/29/2024 Şu sürümün yerine geçer: 4/16/2016 Kaçınıcı güncelleme olduğu:  
1.0

## BÖLÜM 1: Maddenin/karışımın ve şirketin/dağıtıcının kimliği

## 1.1. Madde /Karışımın kimliği

Ürün formu	: Madde
Ticari adı	: XYLENE RECTIFIED EXTRA PURE
EC Liste No	: 601-022-00-9
EC No	: 215-535-7
CAS No	: 1330-20-7
Ürün kodu	: 00370
Ürün türü	: Hydrocarbons, aromatic
Formülü	: (CH <sub>3</sub> ) <sub>2</sub> C <sub>6</sub> H <sub>4</sub>
Kimyasal yapısı	:

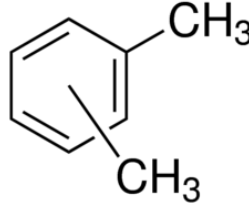

Eşanlamalar	: Dimethyl benzene, Xylole
-------------	----------------------------

## 1.2. Madde veya karışımın belirlenmiş kullanımları ve tavsiye edilmeyen kullanımları

## 1.2.1. Tanımlanmış uygun kullanımlar

Maddenin/karışımın kullanımı	: Laboratory chemicals, Manufacture of substances
Maddenin/karışımın kullanımı	: Solvent

## 1.2.2. Tavsiye edilmeyen kullanımlar

Tamamlayıcı bilgi yok

## 1.3. Güvenlik bilgi formu tedarikçisinin bilgileri

LOBA CHEMIE PVT.LTD.  
107 Wode House Road, Jehangir Villa, Colaba  
400005 Mumbai  
INDIA  
T +91 22 6663 6663, F +91 22 6663 6699  
[info@lobachemie.com](mailto:info@lobachemie.com), [www.lobachemie.com](http://www.lobachemie.com)

## 1.4. Acil durum telefon numarası

Acil durum numarası	: + 91 22 6663 6663 (9:00am - 6:00 pm)
---------------------	--

## BÖLÜM 2: Zararlılık tanımlanması

## 2.1. Madde veya karışımın sınıflandırması

## 1272/2008 [CLP] AB yönetmeliği uyarınca sınıflandırma

Alevlenir sıvılar, Zararlılık Kategorisi 3	H226
Akut toksisite (cilt yolu), Zararlılık Kategorisi 4	H312
Akut toksisite (solunum yolu ile), Zararlılık Kategorisi 4	H332
Ciltte Aşınma/Tahriş, Zararlılık Kategorisi 2	H315
Belirli hedef organ toksisitesi – Tekrarlı maruz kalma, Zararlılık Kategorisi 2	H373
Aspirasyon zararı, Zararlılık Kategorisi 1	H304
Sucul ortam için zararlı – Kronik zararlılık, Kategori 3	H412
H ve EUH ifadeleri tam metni: bkz. bölüm 16	

# XYLENE RECTIFIED EXTRA PURE

## Güvenlik Bilgi Formu

according to the REACH Regulation (EC) 1907/2006 amended by Regulation (EU) 2020/878

### Zararlı fizikokimyasal etkiler ve insan sağlığı ile çevre üzerindeki olumsuz etkileri

Alevlenir sıvı ve buhar. Uzun süreli veya tekrarlı maruz kalma sonucu organlarda hasara yol açabilir. Cilt ile teması halinde zararlıdır. Solunması halinde zararlıdır. Cilt tahrişine yol açar. Sucul ortamda uzun süre kalıcı, zararlı etki.

## 2.2. Etiket unsurları

### 1272/2008 (CLP) sayılı AB yönetmeliğine göre etiketleme

Zararlılık işareti (CLP)



Uyarı kelimesi (CLP)

Zararlılık İfadeleri (CLP)

Önlem İfadeleri (CLP)

- : Tehlike
- : H226 - Alevlenir sıvı ve buhar.  
H304 - Solunum yoluna nüfuzu ve yutulması halinde öldürücüdür.  
H312+H332 - Ciltle temas ettiğinde veya solunduğunda zararlıdır.  
H315 - Cilt tahrişine yol açar.  
H373 - Uzun süreli veya tekrarlı maruz kalma sonucu organlarda hasara yol açabilir.  
H412 - Sucul ortamda uzun süre kalıcı, zararlı etki.
- : P210 - Isıdan, kıvılcımdan, alevden, sıcak yüzeylerden uzak tutun. – Sigara içilmez.  
P273 - Çevreye verilmesinden kaçının.  
P280 - koruyucu kıyafet, göz koruyucu, yüz koruyucu, koruyucu eldiven kullanın.  
P301+P310 - YUTULDUĞUNDA: Derhal ZEHİR MERKEZİNİ veya doktoru arayın.  
P302+P352 - DERİ İLE TEMAS HALİNDE İSE: Bol sabun ve su ile yıkayın.  
P304+P340 - SOLUNMASI HALİNDE: Kişiyi açık havaya çıkarın rahat soluması için yardım edin.  
P331 - Kusturmayın.

## 2.3. Diğer zararlar

Contains no PBT and/or vPvB substances  $\geq 0.1\%$  assessed in accordance with REACH Annex XIII

## BÖLÜM 3: Bileşimi/içindekiler hakkında bilgi

### 3.1. Maddeler

Madde türü : Tek bileşenli

Adı	Madde /Karışımın kimliği	%
XYLENE RECTIFIED	CAS No: 1330-20-7 EC No: 215-535-7 EC Liste No: 601-022-00-9	100

### 3.2. Karışımlar

Uygulanmaz

## BÖLÜM 4: İlk yardım önlemleri

### 4.1. İlk yardım önlemlerinin açıklaması

- Genel ilkyardım müdahaleleri : Kendinizi iyi hissetmezseniz, zehir merkezini veya doktoru/hekimi arayın.
- Solunması halinde ilkyardım müdahaleleri : Kişiyi temiz havaya çıkartın ve rahat nefes alabileceği pozisyonda olmasını sağlayın. Zarar gören kişiyi açık havaya çıkarın ve rahat nefes alabileceği pozisyonda olmasını sağlayın. Kendinizi iyi hissetmezseniz, bir ZEHİR MERKEZİNİ veya doktoru/hekimi arayın. Kendinizi iyi hissetmezseniz, zehir merkezini veya doktoru/hekimi arayın.
- Cilt ile temas etmesi halinde ilkyardım müdahaleleri : Bol sabun ve su ile yıkayın. Kirlenmiş giysilerinizi yeniden kullanmadan önce yıkayın. Tıbbi tavsiye alın/doktorunuza başvurun. Cildinizi su/duş ile durulayın. Kirlenmiş tüm giysilerinizi hemen kaldırın/çıkarın. Ciltte tahriş söz konusu ise: Tıbbi yardım/müdahale alın.

# XYLENE RECTIFIED EXTRA PURE

## Güvenlik Bilgi Formu

according to the REACH Regulation (EC) 1907/2006 amended by Regulation (EU) 2020/878

- Gözle temas etmesi halinde ilkyardım müdahaleleri : Su ile birkaç dakika dikkatlice durulayın. Kontakt lens, varsa ve çıkarması kolaysa, çıkarın. Sürekli durulayın. Tıbbi tavsiye alın/doktorunuza başvurun.
- Yutulması halinde ilkyardım müdahaleleri : Rinse mouth out with water. Kendinizi kötü hissediyorsanız, tıbbi yardım alın. Kendinizi iyi hissetmezseniz, zehir merkezini veya doktoru/hekimi arayın.

### 4.2. Akut ve sonradan görülen önemli belirtiler ve etkiler

- Solumayı takiben semptomlar/etkiler : Solunum yolu tahrişine yol açabilir.
- Cilt ile temas etmesi halinde semptomlar/etkiler : Bu materyale sürekli maruz kalındığında önemli sağlık sorunlarına yol açılırken cilt tarafından absorbe olması ile sonuçlanabilir. Cilt ile teması halinde zararlıdır. Cilt tahrişine yol açar. Tahriş edici.
- Gözle teması takiben semptomlar/etkiler : Hiçbiri normal şartlar altında değil.
- Yutmayı takiben semptomlar/etkiler : Hiçbiri normal şartlar altında değil.

### 4.3. Tıbbi müdahale ve özel tedavi gereği için ilk işaretler

Semptomatik olarak muamele edin.

## BÖLÜM 5: Yangınla mücadele önlemleri

### 5.1. Yangın söndürücüler

- Uygun söndürme maddeleri : Karbondiyoksit. Dry powder. Köpük. Water spray.
- Uygun olmayan söndürücü maddeler : Su içeren yangın söndürme materyallerini kullanmayın.

### 5.2. Madde veya karışımdan kaynaklanan özel zararlar

- Yangın tehlikesi : Alevlenir sıvı ve buhar.
- Patlama tehlikesi : Yanabilen/patlayıcı buhar-hava karışımı oluşturabilir.
- Yangın halinde, zararlı bozunma ürünleri : Toxic fumes may be released.

### 5.3. Yangın söndürme ekipleri için tavsiyeler

- Yangınla mücadele tedbirleri : Yangınla güvenli bir mesafeden ve koruma altına alınan bölgeden mücadel edin. Solunum sistemi koruyucuları dahil uygun koruyucu ekipmanı kullanmadan yangın alanına girmeyin.
- Yangın anında korunma : Solunum sistemi koruyucuları dahil uygun koruyucu ekipmanı kullanmadan yangın alanına girmeyin. Do not attempt to take action without suitable protective equipment. Bağımsız solunum aparatı. Complete protective clothing.

## BÖLÜM 6: Kaza sonucu yayılmaya karşı önlemler

### 6.1. Kişisel önlemler, koruyucu donanım ve acil durum prosedürleri

- Genel tedbirler : Tüm yanma kaynaklarını ortadan kaldırın. Statik elektrik yükünden kaçınmak için özel dikkat gösterin. Çıplak ışığa bakmayın. Sigara içmeyin. Güvenli ise sızıntıyı durdurun. Ürün kanalizasyon veya şehir sularına karışırsa yetkililere haber verin. Maddi hasarı önlemek için sıvı döküntüleri temizleyin.

#### 6.1.1. Acil durum personeli olmayanlar için

- Koruyucu donanım : Önerilen personel koruma ekipmanını giyin.
- Acil durum planları : Ventilate spillage area. Gereksiz personeli çıkartın. Açık ateş kaynağı, kıvılcımlar ve sigara içmek yasaktır. Tozunu/dumanını/gazını/sisini/buharını/spreyini solumayın. Avoid contact with skin, eyes and clothing.

#### 6.1.2. Acil durumda müdahale eden kişiler için

- Koruyucu donanım : Do not attempt to take action without suitable protective equipment. Kişisel koruyucu ekipman kullanın. Daha fazla bilgi için bakınız bölüm 8: "Maruziyet kontrolleri/kişisel korunma".
- Acil durum planları : Alanı havalandırın. Gereksiz personeli çıkartın. Güvenli ise sızıntıyı durdurun.

### 6.2. Çevresel önlemler

Çevreye verilmesinden kaçının.

# XYLENE RECTIFIED EXTRA PURE

## Güvenlik Bilgi Formu

according to the REACH Regulation (EC) 1907/2006 amended by Regulation (EU) 2020/878

### 6.3. Muhafaza etme ve temizleme için yöntemler ve materyaller

Sınırlama için	: Absorb spilled material with sand or earth. Contain any spills with dikes or absorbents to prevent migration and entry into sewers or streams. Stop leak without risks if possible.
Temizlik işlemleri	: Take up liquid spill into absorbent material. Karada uygun konteynerlere süpürün veya kürek kullanarak taşıyın. Döküntüleri toplayın. Ürün kanalizasyon veya şehir sularına karışırsa yetkililere haber verin.
Diğer bilgiler	: Dispose of materials or solid residues at an authorized site.

### 6.4. Diğer bölümlere atıflar

For further information refer to section 13.

## BÖLÜM 7: Elleçleme ve depolama

### 7.1. Güvenli elleçleme için önlemler

İşlem gördüğünde karşılaşılabilecek ek tehlikeler	: Kalıntı buharlar yanıcı olduğundan boş konteynerleri dikkatli kullanın.
Güvenli elleçleme için önlemler	: Ateş kaynaklarından uzak durunuz - Sigara içmeyiniz. Statik boşalmaya karşı önleyici tedbirler alın. Sadece ateş almayan aletler kullanın. Sadece dışarıda veya iyi havalandırılan bir alanda kullanın. Do not breathe vapours. Isıdan, kıvılcımdan, alevden, sıcak yüzeylerden uzak tutun. – Sigara içilmez. Kabı ve alıcı ekipmanı toprağa oturtun/bağlayın. Konteynir içinde, alev alabilen gazlar birikebilir. Use explosion-proof equipment. Kişisel koruyucu ekipman kullanın. Tozunu/dumanını/gazını/sisini/buharını/spreyini solumayın. Gözle, ciltle veya kıyafetle temas ettirmeyin.
Hijyen ölçütleri	: Bu ürünü kullanırken hiçbir şey yemeyin, içmeyiniz veya sigara içmeyin. Herhangi bir şey yemeden, içmeden ve işten ayrılmadan önce orta derecede sabun ve su kullanarak ellerinizi ve vücudunuzun maruz kalan diğer uzuvlarını yıkayın. Kirlenmiş giysilerinizi yeniden kullanmadan önce yıkayın. Always wash hands after handling the product.

### 7.2. Uyuşmazlıkları da içeren güvenli depolama için koşullar

Teknik tedbirler	: Statik elektrikten kaçınmak için topraklamanın düzgün bir şekilde yerine getirilmesi gerekmektedir. Kabı ve alıcı ekipmanı toprağa oturtun/bağlayın.
Saklama koşulları	: Kabı sıkıca kapalı tutun. İyi havalandırılan yerde depolayın. Soğuk tutun.
Uyumsuz maddeler	: Isı kaynakları.
Ambalaj malzemeleri	: Store always product in container of same material as original container.

### 7.3. Belirli son kullanımlar

Tamamlayıcı bilgi yok

## BÖLÜM 8: Maruz kalma kontrolleri/kişisel korunma

### 8.1. Kontrol parametreleri

#### 8.1.1 Ulusal mesleki maruz kalma ve biyolojik sınır değerleri

XYLENE RECTIFIED EXTRA PURE (1330-20-7)	
AB - Belirleyici Mesleki Maruz Kalma Sınır Değeri (IOEL)	
Yerel ad	Xylene, mixed isomers, pure
IOEL TWA	221 mg/m <sup>3</sup> 50 ppm
IOEL STEL	442 mg/m <sup>3</sup> 100 ppm
Hatırlatma	Skin
Mevzuat referansı	COMMISSION DIRECTIVE 2000/39/EC

# XYLENE RECTIFIED EXTRA PURE

## Güvenlik Bilgi Formu

according to the REACH Regulation (EC) 1907/2006 amended by Regulation (EU) 2020/878

XYLENE RECTIFIED EXTRA PURE (1330-20-7)	
<b>Almanya - Mesleki Maruziyet Limitleri (TRGS 900)</b>	
Yerel ad	Xylol (alle Isomere)
AGW (OEL TWA)	220 mg/m <sup>3</sup> 50 ppm
TRGS 900 Uç maruziyet sınırlaması	2(II)
Hatırlatma	DFG - Senatskommission zur Prüfung gesundheitsschädlicher Arbeitsstoffe der DFG (MAK-Kommission); EU - Europäische Union (Von der EU wurde ein Luftgrenzwert festgelegt: Abweichungen bei Wert und Spitzenbegrenzung sind möglich); H - hautresorptiv
Mevzuat referansı	TRGS900
<b>Portekiz - Mesleki Maruziyet Limitleri</b>	
Yerel ad	Xileno (isómeros)
OEL TWA	100 ppm
OEL STEL	150 ppm
Hatırlatma	A4 (Agente não classificável como carcinogénico no Homem); IBE (Índice biológico de exposição)
Mevzuat referansı	Norma Portuguesa NP 1796:2014
<b>Portekiz - Biological Exposure Indices</b>	
Yerel ad	Xilenos (graus técnico e comercial)
BEI (BLV)	1.5 g/g kreatinin Parâmetro: Ácidos (o, m, p)-metilhipúricos - Meio: urina - Momento da amostragem: Fim do turno
Mevzuat referansı	Norma Portuguesa NP 1796:2014
<b>İspanya - Mesleki Maruziyet Limitleri</b>	
Yerel ad	Xileno, mezcla isómeros
VLA-ED (OEL TWA)	221 mg/m <sup>3</sup> 50 ppm
VLA-EC (OEL STEL)	442 mg/m <sup>3</sup> 100 ppm
Hatırlatma	Vía dérmica (Indica que, en las exposiciones a esta sustancia, la aportación por la vía cutánea puede resultar significativa para el contenido corporal total si no se adoptan medidas para prevenir la absorción. En estas situaciones, es aconsejable la utilización del control biológico para poder cuantificar la cantidad global absorbida del contaminante), VLB® (Agente químico que tiene Valor Límite Biológico), VLI (Agente químico para el que la U.E. estableció en su día un valor Límite indicativo).
Mevzuat referansı	Límites de Exposición Profesional para Agentes Químicos en España 2023. INSHT
<b>İspanya - Biyolojik sınır değerleri</b>	
Yerel ad	Xilenos, mezcla isómeros
BLV	1 g/g kreatinin Parámetro: Ácidos metilhipúricos - Medio: Orina - Momento de muestreo: Final de la jornada laboral
Mevzuat referansı	Límites de Exposición Profesional para Agentes Químicos en España 2023. INSHT
<b>Birleşik Krallık - Mesleki Maruziyet Limitleri</b>	
Yerel ad	Xylene
WEL TWA (OEL TWA)	220 mg/m <sup>3</sup> o-,m-,p- or mixed isomers

# XYLENE RECTIFIED EXTRA PURE

## Güvenlik Bilgi Formu

according to the REACH Regulation (EC) 1907/2006 amended by Regulation (EU) 2020/878

XYLENE RECTIFIED EXTRA PURE (1330-20-7)	
	50 ppm o-,m-,p- or mixed isomers
WEL STEL (OEL STEL)	441 mg/m <sup>3</sup> o-,m-,p- or mixed isomers 100 ppm o-,m-,p- or mixed isomers
Hatırlatma	Sk (Can be absorbed through the skin. The assigned substances are those for which there are concerns that dermal absorption will lead to systemic toxicity)
Mevzuat referansı	EH40/2005 (Fourth edition, 2020). HSE
Birleşik Krallık - Biyolojik sınır değerleri	
Yerel ad	Xylene, o-, m-, p- or mixed isomers
BMGV	650 mmol/mol Kreatinin Parameter: methyl hippuric acid - Medium: urine - Sampling time: Post shift
Mevzuat referansı	EH40/2005 (Fourth edition, 2020). HSE
ABD - ACGIH - Mesleki Maruziyet Limitleri	
Yerel ad	Xylene, mixed isomers (Dimethylbenzene)
ACGIH OEL TWA	20 ppm
Hatırlatma (ACGIH)	TLV® Basis: URT & eye irr; hematologic eff; ototoxicity (for mixtures containing p-xylene); CNS impair. Notations: OTO (for mixtures containing p-xylene); A4 (Not classifiable as a Human Carcinogen); BEI
Mevzuat referansı	ACGIH 2024
ABD - ACGIH - Biological Exposure Indices	
Yerel ad	Xylenes (technical or commercial grade)
BEI (BLV)	0.3 g/g kreatinin Parameter: Methylhippuric acids (The determinants refer to the total of all isomers of methylhippuric acids) - Medium: urine - Sampling time: End of shift
Hatırlatma	Commercial or technical grade xylenes consist of mixtures of isomers and significant amounts of ethyl benzene as indicated under "Properties." Because ethyl benzene is known to reduce the metabolism of xylenes to methylhippuric acids, the BEI applies to technical or commercial grades of xylenes only. The determinants refer to the total of all isomers of methylhippuric acids
Mevzuat referansı	ACGIH 2024

### 8.1.2. Önerilen izleme prosedürleri

Tamamlayıcı bilgi yok

### 8.1.3. Oluşan hava kirleticiler

Tamamlayıcı bilgi yok

### 8.1.4. DNEL ve PNEC

Tamamlayıcı bilgi yok

### 8.1.5. Kontrol şeridi

Tamamlayıcı bilgi yok

## 8.2. Maruz kalma kontrolleri

### 8.2.1. Uygun mühendislik kontrolleri

#### Uygun mühendislik kontrolleri:

Ensure good ventilation of the work station.

### 8.2.2. Kişisel koruyucu donanım

#### Kişisel koruyucu donanım:

Önerilen personel koruma ekipmanını giyin.

# XYLENE RECTIFIED EXTRA PURE

## Güvenlik Bilgi Formu

according to the REACH Regulation (EC) 1907/2006 amended by Regulation (EU) 2020/878

### Kişisel koruyucu ekipman sembolü/sembolleri:



#### 8.2.2.1. Göz ve yüz koruması

##### Gözlerin koruması:

Kimyasal gözlükler veya güvenlik gözlükleri.

#### 8.2.2.2. Skin protection

##### Cilt ve vücudun korunması:

Wear a mask

##### Ellerin koruması:

Protective gloves

#### 8.2.2.3. Solunum yollarının korunması

##### Solunum yollarının korunması:

Uygun maske takın.

#### 8.2.2.4. Termal zararlılıklar

Tamamlayıcı bilgi yok

#### 8.2.3. Çevresel maruziyet kontrolleri

##### Çevresel maruziyet kontrolleri:

Çevreye verilmesinden kaçının.

## BÖLÜM 9: Fiziksel ve kimyasal özellikler

### 9.1. Temel fiziksel ve kimyasal özellikler hakkında bilgi

Fiziksel hali	: Sıvı
Renk	: Colourless.
Görünüm	: Clear liquid.
Moleküler kütle	: 106.17 g/mol
Koku	: Tatlı.
Koku eşiği	: 0.2 – 2 ppm
Erime noktası	: Uygulanmaz
Donma noktası	: -47.4 °C
Kaynama noktası	: 137 – 143 °C
Alevlenirlik	: Flammable Alevlenir sıvı ve buhar
Alt patlama sınırı	: 1.1 hac. %
Üst patlama sınırı	: 7 hac. %
Parlama noktası	: 30 °C
Kendiliğinden tutuşma sıcaklığı	: 466 °C
Ayrışma sıcaklığı	: Mevcut değil
pH	: Neutral
Viskozite, kinematik	: 0.879 mm <sup>2</sup> /s
Viskozite, dinamik	: 0.76 mPa·s at 25 °C
Çözünürlük	: Su: Immiscible
Dağılım katsayısı n-oktanol/su (Log Kow)	: Mevcut değil
Buhar basıncı	: 8.29 mm Hg at 25 °C
50°C'de buhar basıncı	: Mevcut değil
Yoğunluk	: 0.865 g/cm <sup>3</sup> at 20 °C
Bağıl yoğunluk	: Mevcut değil
20°C'de bağıl buhar yoğunluğu	: 3.66 (Air=1)
Parçacık özellikleri	: Uygulanmaz

# XYLENE RECTIFIED EXTRA PURE

## Güvenlik Bilgi Formu

according to the REACH Regulation (EC) 1907/2006 amended by Regulation (EU) 2020/878

### 9.2. Diğer bilgiler

#### 9.2.1. Fiziksel zararlılık sınıflarına ilişkin bilgiler

Tamamlayıcı bilgi yok

#### 9.2.2. Diğer güvenlik özellikleri

Bağılı buharlaşma hızı (bütil asetat=1)	: 0.7
Karışabilirlik	: > g/100ml
Refraktif indis	: 1.495 – 1.51 (20°C, 589 nm)

## BÖLÜM 10: Kararlılık ve tepkime

### 10.1. Tepkime

Alevlenir sıvı ve buhar.

### 10.2. Kimyasal kararlılık

Normal koşullar altında kararlıdır.

### 10.3. Zararlı reaksiyon olasılığı

No dangerous reactions known under normal conditions of use.

### 10.4. Kaçınılması gereken durumlar

Korumasız alev. Isı. Kıvılcım çıkarır. Sıcak yüzeyler ile temastan kaçının. Alev ve kıvılcım yasağı. Tüm ateşleme kaynaklarını ortadan kaldırın.

### 10.5. Kaçınılması gereken maddeler

Tamamlayıcı bilgi yok

### 10.6. Zararlı bozunma ürünleri

Alev alabilen gazları çıkarabilir.

## BÖLÜM 11: Toksikolojik bilgiler

### 11.1. Yönetmelik (EC) No 1272/2008'de tanımlanan zararlılık sınıflarına ilişkin bilgiler

Akut toksisite (ağız yoluyla)	: Sınıflandırılmadı
Akut toksisite (cilt yolu ile)	: Cilt ile teması halinde zararlıdır.
Akut toksisite (solunma ile)	: Solunması halinde zararlıdır.
Ciltte Aşınma/Tahriş	: Cilt tahrişine yol açar. pH: Neutral
Ciddi göz hasarları/tahrişi	: Sınıflandırılmadı pH: Neutral
Solunum yolları veya cilt hassaslaşması	: Sınıflandırılmadı
Eşey hücre mutajenitesi	: Sınıflandırılmadı
Kanserojenite	: Sınıflandırılmadı
Üreme sistemi toksisitesi	: Sınıflandırılmadı
BHOT-tek maruz kalma	: Sınıflandırılmadı
BHOT-tekrarlı maruz kalma	: Uzun süreli veya tekrarlı maruz kalma sonucu organlarda hasara yol açabilir.
Aspirasyon zararı	: Solunum yoluna nüfuzu ve yutulması halinde öldürücüdür.

### XYLENE RECTIFIED EXTRA PURE (1330-20-7)

Viskozite, kinematik	0.879 mm <sup>2</sup> /s
----------------------	--------------------------

### 11.2. Diğer zararlılıklara ilişkin bilgiler

#### 11.2.1. Endokrin bozucu özellikler

Tamamlayıcı bilgi yok

# XYLENE RECTIFIED EXTRA PURE

## Güvenlik Bilgi Formu

according to the REACH Regulation (EC) 1907/2006 amended by Regulation (EU) 2020/878

### 11.2.2. Diğer bilgiler

İnsan sağlığı üzerindeki potansiyel zararlı etkileri ve : Cilt ile teması halinde zararlıdır  
olası semptomlar

## BÖLÜM 12: Ekolojik bilgiler

### 12.1. Toksikite

Ekoloji - genel : Sucul ortamda uzun süre kalıcı, zararlı etki.  
Akut sucul toksisite : Sınıflandırılmadı  
Kronik sucul toksisite : Sucul ortamda uzun süre kalıcı, zararlı etki.

### 12.2. Kalıcılık ve bozunabilirlik

#### XYLENE RECTIFIED EXTRA PURE (1330-20-7)

Kalıcılık ve bozunabilirlik	Rapidly degradable
-----------------------------	--------------------

### 12.3. Biyobirikim potansiyeli

Tamamlayıcı bilgi yok

### 12.4. Toprakta hareketlilik

Tamamlayıcı bilgi yok

### 12.5. PBT ve vPvB değerlendirmesi sonuçları

Tamamlayıcı bilgi yok

### 12.6. Endokrin bozucu özellikler

Tamamlayıcı bilgi yok

### 12.7. Diğer olumsuz etkiler

Tamamlayıcı bilgi yok

## BÖLÜM 13: Berteraf etme bilgileri

### 13.1. Atık işleme yöntemleri

Bölgesel düzenlemeler (atıklar) : Disposal must be done according to official regulations.  
Atık işleme yöntemleri : Dispose of contents/container in accordance with licensed collector's sorting instructions.  
Kullanılmış suların imhasına yönelik tavsiyeler : Disposal must be done according to official regulations.  
Ürün/Ambalaj imha tavsiyeleri : İçeriği/kabı; yerel, bölgesel, ulusal ve/veya uluslararası tüzüğe uygun olarak, zararlı veya özel atık toplama noktasında bertaraf edin. Disposal must be done according to official regulations.  
Ek bilgiler : Kalıntı buharlar yanıcı olduğundan boş konteynerleri dikkatli kullanın. Konteynir içinde, alev alabilen gazlar birikebilir. Do not re-use empty containers.

## BÖLÜM 14: Taşımacılık bilgileri

ADR / IMDG / IATA / ADN / RID'e uygun olarak

### 14.1. UN numarası veya ID numarası

UN No. (ADR)	: UN 1307
UN no. (IMDG)	: UN 1307
UN no. (IATA)	: UN 1307
UN no. (ADN)	: UN 1307
UN no. (RID)	: UN 1307

# XYLENE RECTIFIED EXTRA PURE

## Güvenlik Bilgi Formu

according to the REACH Regulation (EC) 1907/2006 amended by Regulation (EU) 2020/878

### 14.2. Uygun UN taşımacılık adı

Uygun sevkiyat adı (ADR)	: KSİLENLER
Uygun sevkiyat adı (IMDG)	: XYLENES
Uygun sevkiyat adı (IATA)	: Xylenes
Uygun sevkiyat adı (ADN)	: KSİLENLER
Uygun sevkiyat adı (RID)	: KSİLENLER
Taşıma dokümanının açıklanması (ADR)	: UN 1307 KSİLENLER, 3, III, (D/E)
Taşıma dokümanının açıklanması (IMDG)	: UN 1307 XYLENES, 3, III (23°C c.c.)
Taşıma dokümanının açıklanması (IATA)	: UN 1307 Xylenes, 3, III
Taşıma dokümanının açıklanması (ADN)	: UN 1307 KSİLENLER, 3, III
Taşıma dokümanının açıklanması (RID)	: UN 1307 KSİLENLER, 3, III

### 14.3. Taşımacılık zararlılık sınıf(lar)ı

#### ADR

Taşımacılık zararlılık sınıf(lar)ı	: 3
Tehlike etiketleri (ADR)	: 3



#### IMDG

Taşımacılık zararlılık sınıf(lar)ı (IMDG)	: 3
Tehlike etiketleri (IMDG)	: 3



#### IATA

Ambalajlama grubu (IATA)	: 3
Tehlike etiketleri (IATA)	: 3



#### ADN

Taşımacılık zararlılık sınıf(lar)ı (ADN)	: 3
Tehlike etiketleri (ADN)	: 3



#### RID

Taşımacılık zararlılık sınıf(lar)ı (RID)	: 3
Tehlike etiketleri (RID)	: 3



### 14.4. Ambalajlama grubu

Paketleme grubu (ADR)	: III
Ambalajlama grubu (IMDG)	: III
Paketleme grubu (IATA)	: III

# XYLENE RECTIFIED EXTRA PURE

## Güvenlik Bilgi Formu

according to the REACH Regulation (EC) 1907/2006 amended by Regulation (EU) 2020/878

Ambalajlama grubu (ADN) : III  
Ambalajlama grubu (RID) : III

### 14.5. Çevresel zararlar

Çevreye zararlıdır : Hayır  
Denizi kirlетici : Hayır  
Diğer bilgiler : Mevcut ek bilgi bulunmamaktadır

### 14.6. Kullanıcı için özel önlemler

#### Karayolu Taşımacılığı

Sınıflandırma kodu (ADR) : F1  
Sınırlı miktarlar (ADR) : 5I  
İstisnai miktarlar (ADR) : E1  
Paketleme talimatları (ADR) : P001, IBC03, LP01, R001  
Karışık paketleme hükümleri (ADR) : MP19  
Portatif tank ve dökme yük konteyner talimatları (ADR) : T2  
Portatif tank ve dökme yük konteynerler için özel hükümler (ADR) : TP1  
Tank kodu (ADR) : LGBF  
Tanklı taşıma aracı : FL  
Taşıma kategorisi (ADR) : 3  
Taşıma için özel hükümler - Ambalajlar (ADR) : V12  
Taşıma için özel hükümler-Operasyon (ADR) : S2  
Tehlike tanım numarası (Kemler sayısı) : 30  
Turuncu levhalar :

30  
1307

Tünel sınırlama kodu (ADR) : D/E  
EAC kodu : 3Y

#### Deniz taşımacılığı

Özel hükümler (IMDG) : 223  
Sınırlı miktarlar (IMDG) : 5 L  
İstisnai miktar (IMDG) : E1  
Ambalaj talimatları (IMDG) : P001, LP01  
GRV (IMDG) ambalaj talimatları : IBC03  
Tanklara ilişkin talimatlar (IMDG) : T2  
Tanklar için özel hükümler (IMDG) : TP1  
EmS-No. (yangın) : F-E  
N° FS (Dökülme) : S-D  
Yükleme kategorisi (IMDG) : A  
Alevlenme noktası (IMDG) : 23°C to 30°C c.c.  
Özellikleri ve gözlemler (IMDG) : Colourless liquids. Flashpoint: 23°C to 30°C c.c. Explosive limits: 1.1% to 7%. Immiscible with water.  
TAYK (Tıbbi Acil Yardım Kılavuzu) N° : 130

#### Hava taşımacılığı

Yolcu uçağı ve kargo uçağı için istisnai miktarlar (IATA) : E1  
Yolcu uçağı ve kargo uçağı sınırlı tutulan miktarlar (IATA) : Y344  
Yolcu uçağı ve kargo uçağı sınırlı tutulan miktarlar için, maksimum net ağırlık (IATA) : 10L  
Yolcu uçağı ve kargo uçağı ambalaj talimatları (IATA) : 355  
Yolcu uçağı ve kargo uçağı için, maksimum net ağırlık (IATA) : 60L  
Ambalajlama talimatları, yalnızca kargo uçak taşımacılığı (IATA) : 366

# XYLENE RECTIFIED EXTRA PURE

## Güvenlik Bilgi Formu

according to the REACH Regulation (EC) 1907/2006 amended by Regulation (EU) 2020/878

Maksimum net miktar, yalnızca kargo uçak : 220L  
taşımacılığı (IATA)  
Özel hükümler (IATA) : A3  
ERG kodu (IATA) : 3L

### İç sularda gemi nakliyesi

Sınıflandırma kodu (ADN) : F1  
Sınırlı miktar değerleri (ADN) : 5 L  
İstisnai miktar (ADN) : E1  
Taşımacılık izinli (ADN) : T  
Ekipman gerekli (ADN) : PP, EX, A  
Havalandırma (ADN) : VE01  
Mavi koni/ışık sayısı (ADN) : 0

### Demiryolu taşımacılığı

Sınıflandırma kodu (RID) : F1  
Sınırlı miktarlar (RID) : 5L  
İstisnai miktar (RID) : E1  
Ambalaj talimatları (RID) : P001, IBC03, LP01, R001  
Karışık ambalajlama hükümleri (RID) : MP19  
Portatif tank ve dökme yük konteyner talimatları (RID) : T2  
Portatif tank ve dökme yük konteynerler için özel hükümler (RID) : TP1  
RID tanklar için tank kodları (RID) : LGBF  
Nakliye kategorisi (RID) : 3  
Ulaşım ilişkili özel hükümler - Koli (RID) : W12  
Ekspres koli (RID) : CE4  
Tehlike tanımlama N° (RID) : 30

### 14.7. IMO enstrümanlarına göre dökme denizyolu taşımacılığı

Uygulanmaz

## BÖLÜM 15: Mevzuat bilgileri

### 15.1. Madde veya karışım için güvenlik, sağlık ve çevresel düzenlemeler/mevzuat

#### 15.1.1. AB Mevzuatları

##### REACH Ek XVII (Kısıtlama Listesi)

###### AB kısıtlama listesi (REACH Ek XVII)

Referans kodu	Uygulanabilir
3(a)	XYLENE RECTIFIED EXTRA PURE
3(b)	XYLENE RECTIFIED EXTRA PURE
3(c)	XYLENE RECTIFIED EXTRA PURE
40.	XYLENE RECTIFIED EXTRA PURE

##### REACH Ek XIV (İzin Listesi)

REACH Ek XIV'te (İzin Listesi) listelenmemiştir

##### REACH Aday Listesi (SVHC)

REACH Aday Listesinde listelenmemiştir

##### PIC Yönetmeliği (Ön Bildirimli Kabul)

PIC listesinde listelenmemiştir (AB 649/2012 sayılı Yönetmelik)

##### KOK Yönetmeliği (Kalıcı Organik Kirleticiler)

KOK listesinde listelenmemiştir (AB 2019/1021 sayılı Yönetmelik)

# XYLENE RECTIFIED EXTRA PURE

## Güvenlik Bilgi Formu

according to the REACH Regulation (EC) 1907/2006 amended by Regulation (EU) 2020/878

### Ozon Tabakasını İncelten Maddelere İlişkin Yönetmelik (1005/2009)

Ozon Tabakasını İncelten Maddeler listesinde listelenmemiştir (AB 1005/2009 sayılı Yönetmelik)

### Dual-Use Regulation (428/2009)

Contains no substance subject to the COUNCIL REGULATION (EC) No 428/2009 of 5 May 2009 setting up a Community regime for the control of exports, transfer, brokering and transit of dual-use items.

### Patlayıcı Öncülleri Yönetmeliği (2019/1148)

Patlayıcı Öncülleri listesinde yer alan hiçbir madde içermez (Patlayıcı öncüllerinin pazarlanması ve kullanımına ilişkin (AB) 2019/1148 sayılı Yönetmelik)

### İlaç Öncülleri Yönetmeliği (273/2004)

İlaç Öncülleri listesinde yer alan hiçbir madde içermez (Narkotik ve psikotrop maddelerin yasadışı üretiminde kullanılan belli maddelerin üretilmesi ve piyasaya sürülmesi ile ilgili (EC) 273/2004 sayılı Yönetmelik)

### 15.1.2. Ulusal yönetmelikler

#### Fransa

Meslek hastalıkları	
Kod	Açıklama
RG 4 BIS	
RG 84	

#### Almanya

Su için tehlike sınıfı (WGK) : WGK 2, Suya ciddi ölçüde zararlı (Classification according to AwSV; Kimlik No 206).  
Tehlikeli Olay Yönetmeliği (12. BImSchV) : Tehlikeli Olay Yönetmeliği (12. BImSchV) kapsamına tabi değildir

#### Hollanda

SZW-lijst van kankerverwekkende stoffen : Madde liste içinde yer almaz  
SZW-lijst van mutagene stoffen : Madde liste içinde yer almaz  
SZW-lijst van reprotoxische stoffen – Borstvoeding : Madde liste içinde yer almaz  
SZW-lijst van reprotoxische stoffen – Vruchtbaarheid : Madde liste içinde yer almaz  
SZW-lijst van reprotoxische stoffen – Ontwikkeling : XYLENE RECTIFIED liste içinde yer alır

#### Danimarka

Class for fire hazard : Sınıf II-1  
Store unit : 5 litre  
Sınıflandırmaya ilişkin hatırlatmalar : R10 <H226;H304;H312+H332;H315;H373;H412>; Alevlenir sıvıların depolanmasına ilişkin acil durum yönetimi prensipleri izlenmelidir  
Danimarka Ulusal Yönetmeliği : 18 yaş altındaki gençlerin, ürünü kullanmasına izin verilmemektedir.  
Ürün ile çalışan gebe/emziren kadınların, doğrudan temas etmemeleri gerekir

### 15.2. Kimyasal güvenlik değerlendirilmesi

No chemical safety assessment has been carried out

## BÖLÜM 16: Diğer bilgiler

Kısaltmalar ve akronimler:	
ADN	European Agreement concerning the International Carriage of Dangerous Goods by Inland Waterways
ADR	European Agreement concerning the International Carriage of Dangerous Goods by Road
ATE	Acute Toxicity Estimate
BCF	Bioconcentration factor
BLV	Biyolojik sınır değeri
BOD	Biochemical oxygen demand (BOD)

# XYLENE RECTIFIED EXTRA PURE

## Güvenlik Bilgi Formu

according to the REACH Regulation (EC) 1907/2006 amended by Regulation (EU) 2020/878

### Kısaltmalar ve akronimler:

COD	Kimyasal oksijen ihtiyacı (COD)
DMEL	Derived Minimal Effect level
DNEL	Türetilmiş - Tesirsizlik Seviyesi
EC No	Avrupa Topluluğu Numarası
EC50	Median effective concentration
EN	Avrupa Standardı
IARC	International Agency for Research on Cancer
IATA	International Air Transport Association
IMDG	International Maritime Dangerous Goods
LC50	Median lethal concentration
LD50	Median lethal dose
LOAEL	Lowest Observed Adverse Effect Level
NOAEC	No-Observed Adverse Effect Concentration
NOAEL	No-Observed Adverse Effect Level
NOEC	No-Observed Effect Concentration
OCDE	Organisation for Economic Co-operation and Development
OEL	Mesleki Maruz Kalma Limiti
PBT	Persistent Bioaccumulative Toxic
PNEC	Öngörülen Etki Gözlenmeyen Derişim
RID	Regulations concerning the International Carriage of Dangerous Goods by Rail
SDS	Güvenlik Bilgi Formu
STP	Sewage treatment plant
ThOD	Theoretical oxygen demand (ThOD)
TLM	Median Tolerance Limit
VOC	Volatile Organic Compounds
CAS No	Kimyasal Kuramlar Servisi Numarası
N.O.S.	Not Otherwise Specified
vPvB	Very Persistent and Very Bioaccumulative
ED	Endokrin bozucu özellikler

### H ve EUH ifadelerinin tam metni:

Akut Tok. 4 (Cilt yolu)	Akut toksisite (cilt yolu), Zararlılık Kategorisi 4
Akut Tok. 4 (solunum yolu ile)	Akut toksisite (solunum yolu ile), Zararlılık Kategorisi 4
Alev. Sıvı 3	Alevlenir sıvılar, Zararlılık Kategorisi 3
Asp. Tok. 1	Aspirasyon zararı, Zararlılık Kategorisi 1
BHOT Tekrar. Mrz. 2	Belirli hedef organ toksisitesi – Tekrarlı maruz kalma, Zararlılık Kategorisi 2
Cilt Tah. 2	Ciltte Aşınma/Tahriş, Zararlılık Kategorisi 2
H226	Alevlenir sıvı ve buhar.

# XYLENE RECTIFIED EXTRA PURE

## Güvenlik Bilgi Formu

according to the REACH Regulation (EC) 1907/2006 amended by Regulation (EU) 2020/878

H ve EUH ifadelerinin tam metni:	
H304	Solunum yoluna nüfuzu ve yutulması halinde öldürücüdür.
H312	Cilt ile teması halinde zararlıdır.
H315	Cilt tahrişine yol açar.
H332	Solunması halinde zararlıdır.
H373	Uzun süreli veya tekrarlı maruz kalma sonucu organlarda hasara yol açabilir.
H412	Sucul ortamda uzun süre kalıcı, zararlı etki.
Sucul Kronik 3	Sucul ortam için zararlı – Kronik zararlılık, Kategori 3

Güvenlik Bilgi Formu (GBF), AB

Bahsi geçen tedbirlerin alınmasından ve ürünün kullanımı hakkında tam ve eksiksiz bir bilgiye sahip olunmasından kullanıcının kendisi sorumludur